Correio da Manhã

Impresso em papel de HOLMBERG BECH & C. — Stockolmo e Rio.

Propriedade de EDMUNDO BITTENCOURT & Cia. Limitada

Impresso em papel da VOLCKMAR, HOLLEVIK & Cia. — Rio de Janeiro

Director — PAULO BITTENCOURT
Director-substituto — MARIO RODRIGUES

ANNO XXIII — N. 9.144
RIO DE JANEIRO — SABBADO, 15 DE MARÇO DE 1924

LARGO DA CARIOCA N. 13
Gerente — V. A. DUARTE FELIX

Serviço telegraphico da Associated Press, Agencia Havas e correspondentes especiaes.

Em homenagem á memoria do fallecido chefe do movimento sovietista foi dado a Petrogrado o nome de Leningrado

Venizellos, em transito para Cannes, chegou a Roma, negando-se a conceder entrevistas

O governo americano exigiu a fiança de um milhão de dollars porque o navio "Orduna" saiu hoje

O escandalo do petroleo, nos Estados Unidos

Antecedentes do caso, no qual são accusados de venaes dois ex-ministros do Estado

Informações e detalhes da questão, obtidos a bordo do "Pan-America"

A attenção publica norte-americana está, neste momento, presa a um assumpto palpitante, no qual se acham envolvidos altos funccionarios e até dois ex-ministros de Estado.

O *escandalo do petroleo*, como o chamam, é o assumpto de discussões quotidianas na America do Norte, e a morosidade com que vae sendo esclarecido, devido ao embrulhado da questão, tem dado em resultado as mais desencontradas versões a respeito.

A estadia no porto desta capital dum navio chegado, ante-hontem, de Nova York, fez nascer em nós a curiosidade e o desejo de sabermos qualquer coisa sobre o *escandalo do petroleo*.

O rapido e confortavel paquete "Pan America", da Munson Line, achava-se atracado ao armazem 17, no Cáes do Porto, e já se aprestava para partir, em demanda do Rio da Prata, quando, ás ultimas horas da tarde de hontem, subimos a seu bordo.

Pelos salões e *promenoirs* do navio, poucas pessoas e alguns grupos esparsos, que se desfaziam sem demora.

Passamos para o andar superior do navio, onde estão os camarotes do commandante e de outros officiaes, e a nossa attenção foi para quatro officiaes, que, junto á amurada, conversavam alegremente.

Approximamo-nos e os cumprimentamos, ao mesmo tempo que lhes demonstravamos interesse de saber da viagem que o navio realizára.

Vencidos os primeiros momentos de natural indecisão, encaminhamos a palestra para o assumpto que nos interessava, e pudemos, assim, colher informações detalhadas e curiosas a respeito.

O *escandalo do petroleo*, nos Estados Unidos, limitou-se, a principio, apenas ás chamadas *reservas navaes*, e só depois é que se estendeu a todos os actos que tiveram a intervenção do ex-ministro Albert Fall e outros seus collegas, para assegurar a companhia norte-americana a exploração dos poços petroliferos em paizes sul-americanos e, especialmente, na Colombia.

A politica metteu-se na questão, e os partidos politicos que disputam a futura presidencia estão usando de todos os meios para inutilizar os adversarios.

Quando, em 1922, era ministro do Interior, o sr. Albert Fall, foi mistér tomar uma decisão rapida a respeito das reservas de terrenos que se suppunham petroliferos, em Wyaning e California, e isso pareceu a quem observava os successos sem interesse algum, que o que se fazia era correcto.

O P. E., no tempo de Taft, dispuzera, por decreto, que ficavam reservadas extensões de terras nos dois Estados acima mencionados, para que, quando o Ministerio da Marinha julgasse opportuno, dellas extraisse petroleo, para as necessidades da armada norte-americana.

A reserva de Wyaning comprehendia o logar conhecido por Teapot Dome.

Em principios desse mesmo anno, quando se soube que seria iniciada a exploração dos poços petroliferos, e que a Standard Oil de Indiana escondia-se por detraz da Mammoth Oil Company, formada com o capital de 30 milhões de dollars, os *independentes* de Wyaning alarmaram-se e apresentaram queixas ao Senado, dando isso origem a investigações, a cargo das commissões de Terras Publicas e Manufacturas.

O fallecido presidente Harding manifestou, então, que todos os actos dos seus ministros Denby e Fall tinham sua conformidade, e enviou ao Senado documentos com todos os antecedentes do assumpto.

O ministro Fall, em presença do Senado, procurou justificar o contrato celebrado com a Mammoth Oil Company, cujo presidente era o millionario H. F. Sinclair, e tudo o que elle disse pareceu, a principio, razoavel.

Estando a reserva naval de Teapot Dome na imminencia de perder todo o seu petroleo, o governo tinha que se decidir por uma destas soluções: explorar directamente os poços petroliferos com pessoal e elementos proprios, ou tratar com uma companhia petrolifera, que acceitasse as exigencias do Poder Executivo e dispuzesse de grandes capitaes para poder, sem demora e sem interrupções, effectuar os trabalhos de exploração.

A primeira solução não a consideraram acceitavel, porque a entendiam, como se fosse uma autorização ao Ministerio da Marinha para entrar em competencia com as companhias petroliferas privadas, e, por essa causa, adoptaram a segunda.

Disse Fall, que convidara para discutir o assumpto os representantes das tres grandes companhias que não faziam parte do grupo Standard, porque sabia que a Midedest Corporation, de Wyaning, subsidiaria do grupo Standard, fiscalizava a producção de petroleo de Wyaning.

Em janeiro de 1922, o presidente da Mammoth Oil Company, sr. Sinclair, perguntou-lhe se podia apresentar uma

O paquete norte-americano "Pan America" atracado ao cáes

proposta, que elle considerava vantajosa para o governo.

Fall respondeu-lhe affirmativamente, e a proposta foi apresentada nos primeiros dias do mez seguinte.

Depois de consultar os representantes da Armada, especialmente os almirantes Robinson e Gregory e o ministro da Marinha, sr. Denby, Fall deu a conhecer a proposta de Sinclair aos representantes das tres companhias, com as quaes tratava, anteriormente, o assumpto, afim de que pudessem melhorar suas propostas.

Fez-lhes saber, especialmente, que havia algumas reclamações contra o governo por direitos privados a fracções do Teapot Dome, e que a companhia que assignasse o contrato com governo devia tomar a seu cargo esses pleitos.

Além disso, o governo impunha certas condições a respeito dos conductores de petroleo, que formariam fóra da concessão.

A Mammoth Oil acceitou, e as outras tres desistiram de concorrer.

Resultou depois, porém, que a Mammoth Oil era filha da Standard Oil, da Indiana, e da Sinclair Pipe Line e isso constituiu o caso do *Teapot Dome* que, com o da reserva naval da California, cujo resultado foi identico, tornou-se o *escandalo do petroleo*, porque nelle são accusados como venaes os secretarios de Estado, que intervieram em ambos os casos.

A commissão da reserva naval da California obteve-a a companhia presidida pelo millionario Daheni, o qual declarou haver emprestado 100 mil dollars ao seu amigo de infancia, sr. Fall.

Os que combatem esse ex-ministro, dizem, tambem, que Sinclair, o presidente da Mammoth Oil, entregou-lhe, por duas vezes, grandes sommas de dinheiro.

Para a exploração dos poços petroliferos de Teapot Dome, em Wyaning, na forma convencionada com o governo, a companhia concessionaria teria que gastar, dentro de curto prazo de tempo, muitos milhões de dollars.

Nesse logar que o representante da National Petroleum News descreveu como deserto, sem caminho, sem agua e cheio de viboras, desde que a Mammoth Oil obteve o contrato, uma turma de operarios occupou-se em fazer caminhos, aqueductos e casas, e foram iniciadas vinte perfurações e um cano conductor de 1.287 kilometros, orçado em 15 milhões de dollars, para conduzir o petroleo de Teapot ás installações de distillação da S. O. de Indiana.

Operações desse vulto, em que os dollars eram gastos aos milhões, deram, naturalmente, motivo a especulações fabulosas, e as acções da Sinclair Pipe Line, movidas opportunamente pelos que o podiam fazer, produziram, numa semana, 30 milhões de dollars de lucro para os seus felizes possuidores.

O que ha de verdade no que se assoca contra a dignidade de Fall e Denby, não se sabe.

Como, porém, as campanhas politicas são, na America do Norte, violentissimas, e, especialmente a actual pensa-se que ha muito exaggero nas imputações feitas áquelles ex-ministros, que o antecessor de Coolidge chamou para seus collaboradores.

A paixão politica não respeitou, sequer, a memoria de Harding, a quem attribue, como uma falta, haver vendido muito caro o seu jornal, que editava antes de occupar a presidencia dos Estados Unidos.

Mc. Adoo, genro do ex-presidente Wilson, candidato á presidencia, tambem tem sido atacado.

Seus inimigos politicos o accusam de haver ganho 250 mil dollars, como advogado das companhias petroliferas.

Ainda a situação do cambio francez

Paris, 14 (H.) — A situação do cambio francez tende a consolidar-se gradualmente. Todos os jornaes reconhecem o acerto, a opportunidade e o exito das providencias do governo para valorização do franco e o fracasso das machinações dos especuladores que manobravam de Berlim e Amsterdam. O "Journal" refere que a contra-offensiva franceza tomou o aspecto de verdadeira cilada em que o inimigo foi attraido depois de convenientemente fechados os accôrdos com os grupos americanos e inglezes. Os furiosos assaltos entre Amsterdam e Berlim, de um lado, offerecendo francos, e do outro lado Nova York e Londres comprando, escreve o "Journal", terminaram com vantagem para a França. A continuar a alta, a situação dos vendedores será das mais criticas. Já hontem, informa o "Journal", na bolsa de Amsterdam os especuladores não podiam mais entregar os francos que tinham vendido segunda e terça-feira.

O "Figaro" registra o gesto do Banco de Inglaterra que expontaneamente pôz os creditos á disposição do Banco de França, e pondéra que nada podia manifestar de maneira mais clara a evolução que se operou na politica externa da Inglaterra depois da elevação do sr. Mac-Donald ao cargo de primeiro ministro.

Importantes declarações do chanceller Marx

Berlim, 14 (H.) — O chanceller Marx fez, hontem, aos jornalistas em serviço junto á chancellaria, importantes declarações a respeito da situação politica.

O presidente do ministerio accentuou que era impossivel tolerar que a obra de saneamento financeiro do Reich fique compromettida. A seguir, depois de declarar que subordinava a acção politica do governo ao juizo do povo, que o saberia julgar, o chanceller terminou affirmando que o gabinete não visa, de modo nenhum, a implantação da dictadura na Allemanha.

O sr. Wilbur ministro da marinha dos Estados Unidos

Washington, 14 (A.P.) — O presidente Coolidge nomeou hoje ministro da Marinha, o sr. Wilbur, presidente da Suprema Corte de California.

O surto economico da Allemanha depois da establização do moeda

Berlim, 14 (H.) — O chanceller Marx, falando hontem perante o Congresso da Industria e Commercio sobre a situação economico-financeira do Reich, salientou o espantoso surto economico na Allemanha depois que foi effectivada a estabilização da moeda.

Em apoio dessa sua asserção o chanceller referiu que em novembro de 1923 o numero de operarios que trabalhavam na Allemanha com horas reduzidas era de 1.800.000, ao passo que actualmente, graças ao rapido desenvolvimento das industrias, esse numero não excedia de 130.000, sendo que a mesma proporção decrescente se verificava nos territorios occupados.

O sr. Marx fez sentir, comtudo, que ainda subsistem as difficuldades creadas pelos pesadissimos encargos que sobrecarregam o orçamento do Reich, e appellou para todas as forças vivas do paiz, frizando a necessidade da estabilização urgente da vida economica da Allemanha.

Falou em seguida o presidente da Camara de Commercio de Hamburgo, que assignalou o desenvolvimento, ex-adjunto do prefeito de Movimento do trafego maritimo na Allemanha, o desenvolvimento que, segundo declarou o orador, já tornou a alcançar o nivel de 1914.

Está regularizada a situação hespanhoes residentes no ultra-mar

Madrid, 14 (H.) — O Jornal official publica o decreto que regulariza a situação dos mancebos hespanhoes residentes no Ultra-Mar em idade de prestar serviço militar. D'ora-avante os recrutas nessas condições prestarão juramento nos consulados mais proximos dos logares onde residirem e poderão pedir prorogação da incorporação ás fileiras durante trinta annos, mediante o pagamento, por cada prorogação, da taxa da lei.

O professor Manard está de partida para o Chile

Paris, 14 (H.) — O professor Manard, da Faculdade de Letras, está de partida para o Chile onde vae realizar em Santiago uma serie de conferencias sobre a litteratura franceza.

Petrogrado passa a chamar-se Liningrado

Londres, 14 (H.) — A Repartição dos Correios, Telegraphos e Telephones foi informada officialmente que a cidade de Petrogrado passou a chamar-se Leningrado, em homenagem á memoria do fallecido chefe do movimento sovietista.

As eleições de deputados na Allemanha

Berlim, 14 (H.) — Segundo consta, as eleições geraes de deputados realizar-se-á a 11 do proximo mez de maio.

Um chefe revolucionario mexicano que se entrega

Vera Cruz, 14 (A. P.) — O general Eduardo Loye rendeu-se com seiscentos homens, declarando ter sido abandodo pelos chefes de revolução.

Será abolido o regimen monarchico na Grecia

Athenas, 14 (A. P.) — Os jornaes annunciam que o novo gabinete se apresentará á Assembléa Nacional no dia 23, quando submetterá á discussão um projecto abolindo o regimen monarchico.

Corre que foi assassinado o ministro da Justiça da Mesopotamia

Londres, 14 (H.) — Telegrammas de Angorá trazem a noticia de que foi assassinado o ministro da Justiça da Mesopotamia, Tanfik-Pachá.

A informação não foi, porém confirmada por telegrammas de outras procedencias.

Os commentarios da imprensa sobre a dissolução do Reichstag

Berlim, 14 (H.) — Os jornaes commentam vivamente o acto do governo que acaba de dissolver o Reichstag. A impressão geral da imprensa parece entretanto favoravel á medida. O "Tageblatt" aconselha o governo a aproveitar utilmente o interregno parlamentar para realizar sem perda de tempo as providencias de ordem financeira que o momento imperiosamente reclama, taes como a estabilização do cambio e a obtenção de creditos nos mercados estrangeiros, e a negociar ... sem excluir a França, os accordos porventura resultantes do relatorio das commissões de peritos, cujas conclusões não tardarão a ser conhecidas.

Ganha ncremento a campanha para a proclamação da Republica na Persia

Londres, 14 (H.) — Telegrammas de Teheran annunciam que a campanha em favor da proclamação da Republica na Persia está tomando dia a dia maior incremento.

A politica italiana estrangeira relatada por Mussolini

Roma, 14 (H.) — O Conselho de Ministros esteve reunido esta tarde sob a presidencia do sr. Mussolini. O chefe do governo fez, nessa occasião, longo e pormenorizado relato da politica estrangeira italiana nos ultimos acontecimentos que, de algum modo interessaram a Italia, especialmente os accordos concluidos com o Canadá, França, Suissa, Tcheco-Slovaquia, Hespanha, Austria, Russia e Yugo-Slavia.

O sr. Mussolini declarou que a questão das reparações entrará na phase de solução definitiva, logo que os peritos tiverem feito entrega dos seus relatorios á commissão de Reparações, e concluiu annunciando que o ponto de vista da Italia neste assumpto, já sobejamente conhecido, encontra plena justificação no estado actual das coisas.

A LEI SECCA NOS ESTADOS UNIDOS

Washington, 14 (A.P.) — O Senado ratificou o tratado celebrado entre a Inglaterra e os Estados Unidos permittindo o direito de busca e apprehensão a bordo dos navios inglezes, no limite das aguas territoriaes norte-americanas.

Foi exigida a fiança de um milhão de dollars para sair

Nova York, 14 (A. P.) — O governo exigiu a fiança de um milhão de dollars para que o vapor "Orduna", da Real Ingleza, possa sair sabbado. Os officiaes do referido navio vão ser processados por crime de contrabando.

Assistencia financeira á Hungria

Genebra, 14 (A. P.) — Entre os representantes da Yugo Slavia, Rumania, Tcheco-Slovaquia, foi assignado um protocollo concedendo assistencia financeira a Hungria.

Spalla vae bater-se com Gene Tunney

Nova York, 14 (A.P.) — O emprezario Tex Rickard informa estar promovendo um encontro entre o campeão peso medio Gene Tunney com o italiano Spalla recentemente derrotado em Buenos Aires por Firpo.

O ex-conselheiro Carrasa isento do resto da pena a que foi condemnado

Madrid, 14 (H.) — A "Gaceta Oficial" publica o decreto que isenta o sr. Carrasa, ex-conselheiro municipal de Madrid, do resto da pena a que foi condemnado por irregularidades na sua administração.

O orgão official traz tambem o decreto da deportação do sr. Jordan, ex-adjunto do prefeito de Madrid.

Foram condemnados dois operarios que apunhalaram um official belga

Colonia, 14 (H.) — As autoridades belgas de Duissurg condemnaram a dez annos de prisão dois operarios que no dia 2 deste mez apunhalaram um official das tropas belgas de occupação.

Bombas atiradas contra o quartel-general da Policia de Lemberg

Varsovia, 14 (H.) — Contra o quartel-general da policia de Lemberg foram atiradas diversas bombas. Ao que parece, o fim dos autores do attentado era destruir importantes documentos, que ali se encontram, concernentes ás organizações communistas.

A approvação de um voto de confiança ao governo francez

Paris, 14 (H.) — O voto de confiança no governo, com a approvação dos decretos-leis pelo Senado, teve 154 votos a favor e 141 contra.

Paris, 14 (H.) — Os jornaes congratulam-se com o governo e com a nação pela alta do franco e salientam a importancia da victoria politica que o sr. Poincaré obteve no Senado. O "Petit Journal" assignala os applausos que saudaram a exposição da offensiva feliz para reerguimento da moeda nacional e o "Figaro" declara que a causa do governo está definitivamente ganha.

Principaes pontos do tratado entre a China e a Russia

Pekin, 14 (H.) — Os principaes pontos do tratado entre a China e a Russia concluido a 11 do corrente, são os seguintes:

a) serão considerados nullos e não existentes todos os tratados assignados entre a China e a Russia no tempo do czar;

b) a Russia reconhecerá a soberania absoluta da China sobre a Mongolia, compromettendo-se a não fazer nenhuma propaganda em seu favor naquelle territorio;

c) todos os negocios sobre a Estrada de Ferro Oriental ficarão sob o controle das autoridades chinezas;

d) a Russia desiste de todos os direitos que lhe conferiram suas concessões na China;

e) a Russia desiste da indemnização devida pela China por causa da guerra dos *boxers*.

O theatro estrangeiro na Hespanha

"Mary-Luz" é classificada como uma das mais completas producções do theatro contemporaneo

O acolher ... estrangeira que sobresaem da vulgaridade, já porque estão orientadas em uma philosophia esthetica nova ou pouco manuseada, já porque a sua factura está vasada em moldes differentes dos que conhecemos, ou já pela audacia das suas theses ou tendencias, suscitaram sempre em Hespanha, apaixonadas discussões, que o caracter vehemente da raça faz degenerar algumas vezes em vivissimas polemicas.

Assim aconteceu quando se representaram em Madrid as obras de Ibsen, repetiu-se o caso com as de Oscar Wilde e as de Maeterlinck e reproduz-se agora com as do já celebre dramaturgo italiano Pirandello e com as dos não menos famosos cultores do theatro inglez Bernard Shaw e James M. Barrie. A primeira impressão produzida na intellectualidade hespanhola por estas producções estranhas é de desconcerto, de assombro. No ardor das controversias, exaggera-se muito de parte a parte; depois vem a reflexão e com esta o equilibrio dos raciocinios. Hoje, por exemplo, ninguem ousaria impugnar o alto valor de obras como "Os Espectros", "A Esphinge" ou "A intrusa", e até não hesitarei em asseverar que Ibsen, Wilde e Maeterlinck influem já de certo modo na literatura theatral hespanhola.

As traducções dos dois mestres da dramaturgia ingleza, Bernard Shaw e James Barrie, que o illustre escriptor Martinez Sierra tem dado a conhecer em Hespanha, contam já com um publico selecto, cujo criterio deve ser tomado em consideração. A notavel comedia "El admirable Crichton" constituiu um dos maiores exitos do anno passado nos theatros de Madrid, e "Mary-Rose", que, com o titulo de "Mary-Luz", se estreou ha pouco, no Español, foi recebida com um enthusiasmo que só podem suscitar as grandes obras de arte.

"Mary-Luz", considerada no seu argumento e na moral que encerra, é uma peça de caracter universal: a ingenua lenda que lhe serve de base é commum ás literaturas do norte e ás meridionaes, nas suas primeiras manifestações mistico-poeticas, e o canto de amor maternal que constitue o seu principal objectivo, é patrimonio da humanidade e não somente de um povo.

Nisto consiste o segredo do seu exito e do modo como penetrou no espirito e no coração do publico hespanhol, como, aliás, tem acontecido em todos os paizes, em cujas linguas está traduzida.

A lenda daquelle castello andaluz, poetica e suavissima de "Irás e não voltarás" servia na literatura hespanhola para base de obra tão extraordinaria como a lenda da "Bella adormecida" ou a da "Virgem de S. Brandão" e o apparecimento da ilha mysteriosa do seculo XI. Os montes Alleghanys são os lampios escossezes e a ilha fantastica do archipelago das Hébridas, que Barrie descreve de forma empolgante a avassaladora na sua "Mary-Rose", é a mesma que Martim de Behaim assignalou no archipelago de Cabo Verde, de accordo, sem duvida, com o nosso Diogo Cão.

Na propria literatura portugueza, a Ilha dos Amores seguramente foi inspirada ao nosso sublime vate por algum trecho da literatura do seculo XI, que chegou egualmente seculos depois, ás mãos de J. Barrie. A lenda encantadora do monge que, escutando o canto da ave mysteriosa, entrou no convento trezentos annos depois, como se para elle houvesse decorrido apenas uns minutos, constitue egualmente um traço commum entre a literatura portugueza e a obra que estou analyzando.

E' a questão do eterno maravilhoso servindo de base ao real; é a imagem da patria celeste, commum a todos os povos e a todas as raças e a que os proprios Livros Santos não poderam ser estranhos.

Com a liberdade que, em geral, usam os traductores, especialmente em Hespanha, Martinez Sierra poderia ter situado a acção em alguma ilha que a imaginação popular criára em frente do castello das lendas andaluzas, e, então, o exito seria mais completo, assim como em Portugal estaria muito bem collocada a sudoéste de Cabo Verde, precisamente no ponto em que assignala a ilha o globo de Behaim.

A PEÇA DE BARRIE É UMA OBRA DE EXTREMA ESPIRITUALIDADE

A este caracter de generalidade, quanto ao logar de acção, accrescenta Barrie, outro principio, que seguramente não passará despercebido aos autores espanhoes: a independencia entre o interesse que nasce no espectador, excitado pelos factos que nos falam do "mais além" e a fabula que decorre serena, subordinada á mais impeccavel technica theatral.

E' uma obra de espiritualidade que qualquer mortal sente, mas cuja explicação escapa a toda a theoria scientifica ou audacia literaria. "Mary-Rose" suscitou controversia e até um principio de polemica. Um actor de certa reputação não viu nesta peça mais que um producto do genero *grand guignol*; um critico opinou que o theatro nunca devia sair das realidades da vida pratica; outro declarou que a obra de Barrie estava fóra dos dominios da critica dramatica, visto que, os phenomenos methaphysica, a seu parecer, não devem ser levados ao theatro. Não faltou sabio que, com o prurido de explicar os mais intimos e reconditos sentimentos humanos... graças ao seu poder theosophico e espiritualista, pretendesse envolver nas malhas das suas peregrinas theorias nada menos que Goethe, Cagliostro, Papini e James Barrie!

Mas a grande critica e a mais bem fundamentada emancipa-se de preconceitos e considera a obra do grande autor inglez como uma das mais completas producções do theatro contemporaneo, ao mesmo tempo que se insurge contra a perniciosa confusão da arte e da pretendida sciencia. Bem está, com effeito, que um Carlos Richet ou um Sanchez Calvo estudem conscienciosamente, e até onde alcança a sciencia humana, os altos problemas da methaphysica; mas os literatos e os criticos de arte devem abster-se de os discutir, misturando o sagrado com o profano e pretendendo explicar os mysterios do nosso espirito pelo criterio positivista da sciencia.

Nesta obra — toda espiritualidade — é a voz da raça que fala através das tradições de todos os tempos e mais concretamente desde o seculo XII até hoje. Os espectadores que aclamaram a obra de Barrie não se envergonharam de haver sido alguma vez creanças... e de o tornar a ser por alguns momentos.

A alma penada de "Mary-Luz", que não tem descanço no velho castello feudal senão depois de encontrar novamente o filho, mysteriosamente desapparecido, é um afinal aproveitado pelo autor com soberana mãestria e constitue um dos mais bellos hymnos á sublimidade do amor maternal. Depois disto, para que mais pormenores?

Os quadros da vida real que vestem a fabula são creações theatraes que só um grande mestre da scena póde realizar. Ha momentos em que ao espectador mais parece estar vendo grandes telas da vida interior ingleza do que scenas faladas e movimentadas!

Os contrastes das scenas, a simplicidade e donnaire do dialogo, a justa medida da emoção em assumpto tão difficil, tudo isto forma um conjunto indescriptivel.

O traductor esteve á altura do autor, e a sra. Diaz Artigas, encarregada do papel principal, ficou definitivamente consagrada como uma das maiores actrizes hespanholas.

(Madrid), fevereiro de 1924.

José Maria Santos.

O 16° Congresso Universal de Esperando

Realizar-se-á em Vienna, de 16 a 20 do mez de agosto do corrente anno o XVI Congresso Universal de Esperanto, tendo como presidente da commissão local do congresso o sr. Oscar Zimmermann e secretario geral e principal organizador o sr. Franz J. Schade. Este mesmo senhor, ardoroso esperantista, em setembro do anno passado, de 21 a 30, organizou uma grande exposição no Palacio das Feiras de Vienna, a qua, elogiada pela maioria dos jornaes da cidade, despertou vivo interesse no numeroso publico, que reconheceu a significação pratica da cultura do Esperanto. O presidente da Republica, sr. Hainich, pessoalmente, visitou a exposição, tendo occasião de ver de perto o grão de adeantamento que já attingiu o movimento esperantista pelo mundo inteiro. S. ex. fez-se acompanhar por muitas pessoas de destaque, do meio viennense.

Agora o XVI Congresso começou os seus preparativos sob os melhores auspicios e as mais fortes esperanças.

O endereço para as cartas e telegrammas é apenas:

Esperanto-Kongresso — Wien.

A classe de funccionarios publicos e o que disse o presidente do conselho

Lisboa, 14. (H.) — O presidente do Conselho falando aos representantes da impresa sobre a situação do funccionalimo publico declarou que o maior desejo do goveno era melhorar o mais possivel as condições de vida dos empregados do Estado e dos officiaes do exercito mas nada podia fazer por emquanto porque para fazer face a esse augmento e despeza era indispensavel criar novas rendas e etas só podiam ser obtidas por meio de novos impostos. Tinha, fundadas esperanças em que o parlamnto reconheceria a justiça da causa do funccionalismo e proporcionaria ao governo os meios de poder attender as reclamações das duas classes.

Cresce a propaganda pela Republica na Persia

Londres, 14 (H.) — Noticias recebidas de Teherau, na Persia, communicam que nas ultimas eleições para renovação da Camara o partido reformista elegeu cincoenta membros, o que lhe assegura a maioria. Accrescentam as noticias que essa victoria do partido constitue uma garantia de apoio ao programma de reformas com que se apresentou o gabinete, entre as quaes figura a implantação do governo republicano.

Uma missa por alma do rei Humberto

Roma, 14 (H.) — As rainhas Margarida e Helena assistiram, no Pantheon, a uma missa em suffragio da alma do rei Humberto, a seguir realizou-se solenne officio funebre, ao qual assistiram varios membros do governo e autoridades civis e militares.

MARTINS BARROS & Co. Ltda.

GRANDE PROCURA

As nossas machinas de café, "AMARAL" têm tido uma procura e uma acceitação além de toda nossa expectativa. Acceitamos pedidos, installando as machinas já, facilitando os pagamentos.

MARTINS BARROS & Co. Ltda.
CAIXA-6 — S. PAULO

(0160)

COMMERCIO E FINANÇA BRITANNICOS

(Por Leonardo J. Rew)

As obras da literatura dramatica

causas que durante as ultimas semanas provocaram um movimento de tensão e receio no mundo financeiro, como nós já anteriormente tivemos occasião de frisar, desappareceram quasi por completo. A Bolsa, com effeito, principiou no dia 23 de janeiro a accusar um progresso no volume de negocios e melhoria nos preços, e de tal magnitude que surprehendeu sobremaneira os mais optimistas observadores. Uma das razões deste benefico movimento foi o facto de que as vendas tinham sido excedidas, e os especuladores viram-se na necessidade de comprar de novo e immediatamente os titulos que tinham vendido para entrega futura. Todavia, com surpresa sua, os financeiros constataram que este accentuado progresso tinha a apoial-o o grande numero de ordens da parte dos capitalistas do paiz para a compra de todas as classes de titulos, e este facto tem uma importancia transcendente, pois elle, demonstra claramente que o publico em geral, bem como os homens de negocios de novo adquiriram confiança. Infelizmente, tal prova de confiança ainda não attingiu os centros estrangeiros, donde partiram as ordens para effectuar a transferencia de capital de Londres para Nova York, e a conversão de esterlino em dollars, e que, sendo em larga escala, causaram a baixa do cambio esterlino. Nós estamos, porém, esperançados de que o claro conhecimento da situação politica, tal como ella se nos apresenta aqui, em breve passará ao estrangeiro e o mercado financeiro de novo retomará o seu curso normal. Um outro factor que muito concorreu para dominar qualquer receio foi a publicação dos nomes do pessoal nomeado pelo sr. Ramsay MacDonald, e que faz parte do seu gabinete, e á imprensa de todas as côres politicas reconhece que se trata de um grupo de homens de larga experiencia e de inteira firmeza de caracter.

Em additamento ás citações, que nós fizemos á ultima semana, dos discursos de eminentes e abalizados homens de negocios aconselhando os capitalistas a manter confiança e serenidade, sejam-nos permittido hoje reproduzir uma passagem da allocução do dr. Walter Leaf, presidente do Westminster Bank Ltd., aos accionistas do mesmo banco por occasião da assembléa geral realizada na passada quinta-feira: — "A missão do governo, segundo minha opinião, não será passar leis de afogadilho, mas administrar os negocios publicos sob a constante e severa vigilancia dos seus adversarios, do contrario, caso elle ultrapasse os limites da justiça e bom senso, a sua quéda será rapida e irremediavel. Não existe por isso, na occasião presente, motivo algum para alarme ou anciedade. Nota-se, no entretanto, um sentimento de nervosismo existente no estrangeiro, que trouxe como consequencia a venda de capitaes esterlinos para os converter em dollars. E este facto verificou-se infelizmente na baixa cambial em Nova York, baixa que tendo principiado com o absurdo boato acerca da inflacção monetaria faz com que a libra esterlina em relação ao dollar esteja num nivel consideravelmente inferior ao seu valor real ou, por outras palavras, a divisa britannica está depreciada por razões simplesmente politicas e não por qualquer deficiencia no balanço commercial. Não ha, portanto, motivo algum para este estado de coisas, e por isso eu repito que a venda de titulos britannicos e a compra de valores americanos representa falta de patriotismo e, no meu modo de pensar, reveste uma perfeita loucura. Segundo mesmo uma opinião americana, fidedigna e de todo o conceito, as operações em titulos nos Estados Unidos poderão muito bem occasionar um prejuizo mais formidavel do que se tivesse feito a conscripção do capital".

Egualmente, na quarta-feira, o sr. Goodenough, presidente do Barclays Bank Ltd., discorreu no mesmo tom e muito accentuadamente frisou este assumpto.

Na verdade, os discursos que estes e outros eminentes banqueiros fazem annualmente aos seus accionistas são cuidadosamente lidos pelo publico aqui, porquanto elle comprehende que estes homens de finança falam com um conhecimento profundo e intimo das condições commerciaes e tendencias economicas do paiz. E estes observadores conscienciosos manifestam-se com inteira confiança acerca do futuro commercial e a sua favoravel opinião parece, com effeito, ser corroborada pelos factos que stão ao alcance do publico.

O commercio do paiz está seguindo, pois, o progresso que tão brilhantemente marcou o final de 1923 e só disputas e dissensões da classe operaria poderão tolher o seu desenvolvimento e retardar a sua expansão. Infelizmente, a greve dos caminhos de ferro, que principiou no dia 20 de janeiro, causou embaraços na distribuição das mercadorias e bem assim no seu transporte para os portos de embarque, lançando egualmente na ociosidade um grande numero de mineiros e operarios das industrias de ferro e aço. Esta greve, porém, foi rapidamente solucionada e os transtornos a que deu origem immediatamente remediados, sendo os seus effeitos sobre o desenvolvimento commercial apenas de caracter transitorio. Estão egualmente pendentes de discussão outras reclamações operarias que poderão talvez occasionar a greve dos trabalhadores das docas e em seguida a dos mineiros. Todavia, nós estamos esperançados de que as negociações, agora encetadas, não fracassarão, e que o nosso paiz será poupado a essa séria calamidade que a greve em taes industrias inevitavelmente acarretaria.

O porto de Lisboa e o conflicto com os fragateiros

Reuniu-se ante-hotem o Conselho Director da Camara Portugueza de Commercio e Industria do Rio de Janeiro, sendo presente o parecer do sr. Almeida Carvalhaes sobre a proposta de constituição de uma grande empresa luso-brasileira apresentada pelo thesoureiro da Camara, sr. Leite Garcia, com os fins de explorar a altos fornos siderurgicos, no Brasil, uma empresa de navegação directa entre o Brasil e Portugal, e um Banco. Em face desse parecer, resolveu o sr. Presidente convocar, para breve, a respectiva commissão. Secretariou a reunião o sr. Magalhães Coutinho, visto o Secretario em exercicio, sr. Avelino Mesquita estar doente. O sr. Presidente communicou que a Ourivesaria Alliança, do Porto, tinha solicitado, pelo seu proprietario e socio da Camara, sr. Celestino Mesquita, licença para realizar no Salão Nobre da Camara uma exposição das suas pratarias, o que a Directoria resolveu conceder, attendendo ao alto successo dessa Ourivesaria com as suas bellissimas pratas artisticas, expostas no Pavilhão de Industrias Portuguezas. Ficou deliberado que essa exposição fosse aberta hoje, sabbado, franqueando-se ao publico o Salão Nobre da Camara. Foi presente um officio do socio sr. Julio do Amaral, actualmente Consul de Portugal no Ceará e Rio Grande do Norte, enviando varias estatisticas do movimento Consular na sua circumscripção. O sr. Sampaio Garrido elogiou ao sr. Julio Amaral, cujos merecimentos conhecia desde quando elle estivera addido ao Consulado Geral.

Um dos assumptos que mais interessou o commercio desta praça foi, ha coisa de dois mezes, o conflicto entre a Administração do porto de Lisboa e os agentes das companhias de navegação que exploravam o trafego desses navios em fragatas, os quaes resolveram não deixar os seus vapores atracar ao caes de Lisboa. A Camara Portugueza de Commercio e Industria do Rio de Janeiro foi naturalmente interessada no assumpto, tendo agora obtido resposta da Administração do porto de Lisboa a proposito da sua intervenção. Essa resposta foi hontem lida na reunião do Conselho Director, sendo muito elucidativa, como se póde vêr em seguida:

"Exmo. sr. Presidente da Camara Portugueza de Commercio e Industria do Rio de Janeiro. — Accusamos o officio de V. Exa. de 8 do mez findo que nos cumpre agradecer.

Relativamente ao assumpto no mesmo tratado, tenho a honra e prazer de communicar a V. Exa. que as agencias de navegação reconhecendo, certamente, as desvantagens que lhes representava a continuação do criterio seguido de não fazerem atracar ás muralhas os seus vapores, fazendo a sua respectiva descarga ao largo para fragatas, resolveram continuar atracando os seus navios aos caes e de forma a poder-se dizer que esses serviços estão quasi absolutamente normalisados.

Acerca do alvitre por V. Exa. patrioticamente apresentado sobre o augmento das taxas aos navios que não atracassem, induzindo-os assim a acostar, informo a V. Exa. que tal medida já havia sido tomada por esta Administração Geral com um decreto ultimamente publicado no qual é augmentada a taxa de estacionamento.

O estabelecimento do regimem do caes livre aliás seguido em todos os portos estrangeiros e que tanta má vontade aqui encontrou por parte das agencias de navegação, sem que esta Administração chegasse bem a perceber a sua causa, está sendo quasi absolutamente acceita, demais que se encontra actualmente organisada uma empresa que tomou a seu cargo todos os serviços de trafego no porto de Lisboa, organisando-os e normalisando-os.

Testemunhando mais uma vez os nossos agradecimentos pela especial attenção que essa Camara votou a este assumpto, desejamos a V. Exa. Saúde e Fraternidade. — Lisboa, 1 de Fevereiro de 1924. — O Administrador Geral do Porto de Lisboa (a) Jacinto Simões."

A rainha Victoria chegou a Algesiras

Algesiras, 14 (H.) — Acaba de chegar a esta cidade a rainha Victoria, que vem visitar sua progenitora.

Vida economica

COMO SE PODE FAZER O QUEIJO PRATA E COMO SE DEVE FAZEL-O.

O interesse que entre os nossos leitores tem despertado os diversos assumptos tratados nesta secção, como attestam as cartas e consultas que temos recebido, faz-nos reproduzir o que sobre o fabrico do queijo prata escreveu o professor de lacticinios sr. Manoel Zenha de Mesquita, e que aliás servirá de complemento ao que ha poucos dias, respondendo a uma consulta, dissemos a um nosso assignante do interior.

O leite, depois de bem filtrado, é aquecido em banho maria á temperatura de 35°, addicionando-se o corante e em seguida o coalho para fazel-o coagular em 35 ou 40 minutos.

Conhece-se que a coalhada está em ponto de ser cortada quando, enfiando nella o dedo indicador e depois, virando-o para cima, a massa deverá rachar n'uma só fenda, deixando o dedo limpo. Caso não tenha ainda consistencia para isso, espera-se mais um pouco. Dá-se então o primeiro corte com a lyra (cortador da coalhada) muito lentamente, devendo esta operação durar de 15 a 20 minutos. Depois de repousar uns 5 ou 8 minutos, dá-se o segundo corte, que tambem deve principiar vagarosamente e ir acelerando-se á proporção que se for tornando mais facil até deixar os grumos da coalhada do tamanho de grãos de trigo. Um pouco antes de chegar a este ponto retiram-se do deposito uns dois baldes de sôro, que serão aquecidos e depois despejados dentro do deposito para elevar a temperatura a 39° ou 45°. Obtida essa temperatura, retira-se um terço do sôro e bate-se a massa com a lyra durante 4 ou 5 minutos, tanto quanto possivel.

Retira-se o resto do sôro, comprime-se a massa com a mão, corta-se em pedaços grandes para pôr na forma e finalmente levar-se á prensa.

A pressão é de 2 kilos para cada kilo de queijo.

Vira-se o queijo de 10 em 10 minutos, espremendo-se bem o panno tres vezes, sendo que a quarta vez deve ser no fim de 1 hora e a quinta mais tarde possivel, usando panno novo e deixando na prensa até o dia seguinte. Pela manhã, retira-se o queijo da prensa, deixa-se descançar 6 horas, procedendo-se depois á salga, que será feita com sal grosso. A salga é feita da seguinte maneira: põe-se o sal em cima do queijo e deixa-se ficar 24 horas para 1 kilo, 12 horas para cada kilo excedente. Ex.: 1 queijo que pese 3 ks. 750 grs. levará 57 horas:

1 kilo	...	24 horas
2 kilos	...	24 "
750 grams.	...	9 "
		57 "

O queijo deverá ser virado quando estiver decorrida a metade desse prazo, afim de receber sal dos dois lados.

Terminada a salga, passa-se um panno humedecido em agua a 28° ligeiramente salgada, repetindo-se a operação diariamente durante 15 dias. Ao fim desse prazo lava-se o queijo em sôro do dia a 28° e deixa-se seccar.

O queijo é virado diariamente desde que entra para a sala de cura. A cura deve durar no minimo 40 dias e quanto mais tempo melhor.

N. B. — Estas temperaturas e prazos aqui citados variam conforme a qualidade de leite com que se trabalha, conforme a temperatura da fabrica e no caso de ser pasteurisado.

Como se deve fazel-o — Todo queijo para ser bom, para curar-se com facilidade, deve ser fabricado com leite em perfeito estado, deve provir de leite que foi ordenhado de modo mais hygienico possivel.

O segredo da cura reside na natureza dos germens que vão realizar estes processos. Sabe-se que são os germens lacticos que vão desenvolver-se na massa. E' preciso, portanto, que o leite empregado não esteja sujo de detrictos fecaes, de pellos, nem de outras impurezas dos curraes, que contendo uma infinidade de germens prejudiciaes podem affectar a saude do homem, dão logar aos phenomenos da inchação, ao apparecimento de côres anormaes, a uma serie variada de máos aspectos e sabores extravagantes.

Não se verificando ainda nos centros productores leite em boas condições hygienicas pode, entretanto, evitar-se a nossa industria da caseação com qualquer da dos paizes sul-americanos, se esses productores de queijos e nossos, reconhecendo o erro em que labutam, integrados no espirito dos industriaes e adoptarem o regimen da pasteurização, que elimina, pelo calor de 65 graus, durante 20 minutos, antes de operarem a coagulação para o fabrico do queijo, terá então 10% o cabimento e emprego de *fermentos lacticos* seleccionados, que trarão effeitos maravilhosos, não manifestar-se durante o tempo da maturação em temperatura conveniente.

Attentando-se então nestes dois requisitos: *pasteurização* e *fermentos seleccionados*, o ideal em queijo tipo prata, guardando-se as regras acima indicadas.

A PROPRIEDADE INDUSTRIAL

Sobre a regulamentação da lei concernente á propriedade industrial a Camara do Commercio Internacional do Brasil, em data de 11 do corrente, dirigiu ao dr. Miguel Calmon, ministro da Agricultura, Industria e Commercio, a seguinte representação:

"A Camara de Commercio Internacional do Brasil pede respeitosa venia para voltar á presença de v. ex., afim de lembrar ao elevado criterio de v. ex. a necessidade urgente a respeito da execução da nova regulamentação da propriedade industrial.

Reconhece-se desvanecida por ter v. ex. attendido ao seu pedido anterior, determinando o inicio da execução do regulamento só em agosto proximo vindouro, mas o decreto n. 16.264 expurgado de alguns senões contidos na primeira publicação.

Acontece, porém, que certos parecem ficar bem definidos direitos que decorrem para as marcas em andamento, como prescripção o regulamento mencionado quando se procede a necessario registro, que deve ser effectuado pelos dispositivos da lei de que até aqui tem vigorado. Ora, por tal determinação fica entendido claramente que não ha marcas serão processadas pelos dispositivos applicados *in totum* do n. 16.273, de 20 de dezembro de 1923; não só como se depreende do actual decreto, é sua interpretação e as disposições vinculadas por taes marcas. Se como é logico, se a lei exige, emenda e, em outro, se elle exigisse, será o que já foram "*expedidas as patentes e pagas as taxas e annuidades de accordo com o novo regulamento*".

V. ex. comprehende facilmente que essas grave perturbação é dará aos negociantes, em virtude de nossas leis, obedecendo em parte a uma vez, o em parte a outra, e não muito ponderação de certo ponto para o governo com a execução bi. Ha reflexões no caso ser presentes algumas vezes se suscitam.

Presentemente deverá existir depositados, dependentes de registro, cerca de 450 marcas estalizadas que, ceres de serem aqui annotadas, cabemos e de uma pequena para evitar o commercio que se prejudicados, e continuando mais que o actual regimen da mercês, como prescripções se registro anterior e que sobrevier os registro."

das; que entre as marcas trazidas ordinariamente a despacho nesta capital, cujo numero regula por cerca de 1.000, as mesmas cautelas determinam uma indagação demorada de 2 a 3 mezes para que o processo se ultime com regularidade, garantidora dos direitos determinados em lei.

Ainda mais é necessario solicitar a attenção de v. ex. para o antagonismo entre o dispositivo do artigo 92 da actual lei e o que dispõe o § 2º do art. 106 da lei n. 16.273, de 20 de dezembro de 1923, que reorganizou a Justiça do Districto Federal e que já foi approvado pelo Congresso.

Nestas circumstancias, esta Camara cumpre o dever de pedir a preciosa attenção de v. ex. para que esta delimitação de direito, se faça completa, afim de que resultem garantias perfeitas pelo lei vigente para as marcas em andamento e que os novos dispositivos legaes com os seus favores e vantagens se appliquem tão somente, como é natural, ás marcas e patentes que forem requeridas a partir de 15 de março corrente.

Visa apenas nessa sua solicitação o desejo de concorrer para o regular andamento da nova legislação, cuja boa hora promovida por v. ex. e para socegar o espirito de muitos requerentes de marcas em andamento.

Aproveita-se desta opportunidade para mais uma vez reiterar a v. ex. a garantia de sua muito elevada consideração. — *Miranda Jordão*, vice-presidente, em exercicio."

OS ESTADOS UNIDOS QUEREM VENDER CARNEIRO AO BRASIL

A Camara do Commercio Internacional recebeu do sr. Alex Albright de Dundee, Texas, a carta abaixo pela qual o conhecimento de seus desejos de vender carneiros para o Brasil, dando alguns detalhes de que se seguem ligeiros trechos.

"Junto a esta um folheto sobre os carneiros Karakul. Tenho á venda carneiros para criação, e no caso de v. ex. ser, terem interesses em carneiros de raça para criação, seria uma finesa da sua parte mandar publicar o folheto em alguns dos principaes jornaes.

Nos ultimos tres annos fiz tres pequenas remessas de gado desta raça para Buenos Aires. — (a) *Alex Albright*."

Extrahido do folheto que acompanha a carta do sr. Albright:

"As ultimas boas qualidades da raça Karakul que tornam esses carneiros extraordinariamente lucrativos para os criadores de gado lanigero:

"Produzem pellos de cordeiro valiosissimos.

A carne tem o sabor mais fino de que qualquer outra qualidade de carneiro conhecido.

Produzem abundante qualidade de lã para o fabrico de tapetes e cobertores.

Amamentam muito bem os cordeirinhos, nunca os abandonando.

Creaem mais do que qualquer outra qualidade de carneiro, alimentando-se com grama indigena."

Mysterios da Prefeitura...

Como é sabido, as dependencias da Directoria Geral de Obras e Viação, estão installadas no velho predio da esquerda do novo edificio da Prefeitura.

Esta parte do novo edificio tem um grande pateo, e é dividido em dois andares, um terreo, onde funccionam, nas duas alas a Directoria Geral de Fazenda e repartições anexas, e, no primeiro andar, que é circumdado e de ampla varanda, de um lado, a directoria de Obras e noutra, a de Estatistica e outras secções de serviços municipaes.

Hontem, com surpresa geral dos funccionarios da Directoria de Obras, foi encontrada uma bala no parapeito da varanda no pateo por que dá accesso ao gabinete do chefe de escriptorio daquella directoria.

Examinando o curioso achado, que, segundo a portaria, foi se alojar em um movel da repartição, foi verificado tratar-se de bala de rifle, não se sabendo entretanto como foi alvejado aquelle ponto, nem por quem.

A bala retirada foi entregue no gabinete do prefeito, que mandou apurar este estranho mysterio.

Banco Hypothecario do Brasil

50, AVENIDA RIO BRANCO, 50 — Caixa do Correio 268. Rio de Janeiro — Telephone Norte 2220 Norte — Depositos em contas correntes á vista e a prazo. Hypothecas. Operações bancarias geraes. (8106)

SEMANARIOS ILLUSTRADOS

"A MAÇÃ"

Quem lê "A Maçã" no sabbado não sae de casa no domingo, — diz um annuncio intelligente. Se é assim, não contavam esses coisa... nas do brilhante semanario do Conselheiro XX, o de hoje faz a sorte das "Macãs" que está o dia d'amanhã. Pelo annuncio, que aqui está, pode-se imaginar o ex.: A Bahia, conto do Conselheiro XX; O Cavallo, de George Auriol; Perspicacia, versos escolhidos de Olavo Bilac; Aurelino Leal, caricatura colorida, e Biographia humoristica; Em cima d'um trenó, de Cartolo Mendes; A guerra civil, por M. Nelly; Quarta-feira de Cinzas, de Eugenio Simples; A dansa, versos de Olegario Mariano; Quinta-feira, com desenhos e Aldaraio, uma historia de Raymundo Correa; A promissoria, de Bastos Allah; A canoa celebre, de Pacheco Junior; Hygiene, do tempo de Luiz XVI; O Padeiro, Hospital, com, O Pelloro, e do de Hollanda, bonecos em fornos de bu, por Tôto; Se eu fosse... poesia; Bonecos Falantes (polins Fernandes); A mulher que pagava tres... (versos); Ferias do escriptorio, com Tosino (os alcaide do secreto); Os cinemas... a poesia, numerosas Colorida, opportunas e maliciosas. Para que mais? Seria ficar em casa até o fim da semana...

PARA TODOS

Já está á venda o numero desta semana, que vem repleto de paginas cuidadosamente impressas. Focam: Foram Vistas: Copacabana; Tanganhadinhas: A vida na Bahia; Carnaval em São Paulo; *O Verão na Praia de Copacabana; O Ministerio da Agricultura; Premios do Pavilhão Argentino no Brasil*, etc.

Traz tambem este numero grande quantidade de excellentes notas literarias e mundanas, alem de que, em parte cinematographica, que, sem exagero, está abundantemente illustrada, com assumptos de varios generos e uma infinidade de illustrações, notas das quaes cinco cores.

O MALHO

O numero de hoje deste popular semanario foi confeccionado com o maximo capricho, offerecendo magestosas paginas de reportagem photographica, entre as quaes destacamos: *No Carnaval; Comemorações Leaes: No Corpo de Bombeiros; Club dos Democraticos; Uma grande conquista dos Empregados do Commercio; Festa Mariscal* etc.

Com finissimas charges de J. Carlos... e... reproduz... *Politicas; Bellas Artes*, etc.

Para ler no bonde

PICADINHAS DE ALFINETE...

Minha linda amiga,

Recebi sua carta, sua espirituosa carta... Foi o meu grande consolo na quarta-feira de cinzas...

Como poderia eu deixar de responder a uma pergunta sua!... Pois se Você sabe perfeitamente toda a admiração que conservo pelo seu talento e pela sua belleza, como poderia suppôr que eu não respondesse a uma linda cartinha que V. me escreveu e que hoje perfuma a minha gaveta de "joias raras"!...

Não pense assim de mim...

Pois bem. O que de melhor me appareceu neste Carnaval foi um sonho que o Lucas, o nosso querido Lucas, me mandou contar em "classica epistola" lá das aguas do Amazonas...

Você se lembra do Lucas, não?... Aquelle que só fala portugueza classico e foi director-presidente do "Bloco que só bebe agua"!... Ora, se se lembra!...

E elle, lá do norte, mandou-me contar que, no sabbado de Carnaval, a bordo de uma "gaiola", saudoso do Rio, sonhára aqui estar e que vira um cordão fazer o grande successo carnavalesco do anno. Era o Bloco dos "Collares Fagueirinhos", cujo porta-estandarte trazia ao peito, em vez de uma cordão para esforçar, um lindo, um maravilhoso collar de perolas...

Em seguida, vinha um bello grupo de mulheres vestidas de perolas luminosas, tal qual como a Stacchino, aquella mexicana que V. tanto aprecia...

E fechando o cordão, perseguido por insectos — representados por bellas mulheres dos nossos cabarets — vinha o senador Lopes Gonçalves, fantasiado de — assucareiro hygienico...

Como devia ter sido bem melhor que o nosso, o Carnaval do Lucas, a bordo de uma "gaiola", sobre as aguas do rio Amazonas...

Beijo-lhe as mãos.

ALFINETINHO DOURADO

A éra da simplicidade

Ha pouco, um jornal irlandez publicava o seguinte annuncio, verdadeiramente attraente: "Vende-se uma sobrecasaca usada, ainda em bom estado. Conviria para senador".

E' um signo dos tempos. A época das glorias sumptuarias já passou para os homens do Estado, e mesmo para os outros. Tal annuncio se diz intellectuaes envergam a vestimenta do pobre. Um sabio illustre, ganhando menos que um mecanico, tem que se mostrar evidentemente modesto. Eu conheço um de chapéo de palha.

O gabinete trabalhista inglez não poderia, com bom senso, sacrificar a simplicidade á propensão ao luxo que perde os burguezes. E, se no Reino-Unido os senadores comecam a vestir-se nos "bolchiores", o governo não deverá dar o exemplo da mesma humildade?

Houve, talvez, tenhamos occasião de ler annuncios deste teor: "Vende-se uma cartola levemente arripiada. Conviria para ministro."

Alguns preços de quadros

Alguns quadros celebres, vendidos por uma ninharia, attingem depois preços fabulosos.

São exemplos typicos: o *Angelus*, de Millet, que vendido pelo seu autor por 1.000 francos, foi adquirido alguns annos mais tarde, pelo estado, como é sabido, por 700.000 francos.

A Source, de Renoir, retirada em 1875, foi paga trinta annos mais tarde 70.000 francos.

La Loge, do mesmo pintor, pago 500 francos ao autor, era vendida pouco depois por 200.000.

Les Charbonniers e *Les Rives de la Tamise*, de Manet, pagos respectivamente 250 e 250 francos, valiam em 1914 40.000 e 45.000 francos.

Une répétition au foyer de la danse á l'Opéra, de Degas, valeu a seu autor 4.000 francos; um americano o adquiriu em 1898 por 125.000 francos.

O quadro do mesmo pintor intitulado *Les Danseuses á la barre*, comprado por 1.000 francos, foi adjudicado em 1912 por 435.000 francos.

O que prova que não são os artistas que usufruem o fructo dos seus trabalhos.

Venda de um autographo de Maria Antonieta

Em começos de fevereiro foi annunciado em Londres que dentro de pouco tempo seria posta á venda, naquella capital, uma carta escripta por Maria Antonieta, em 1791, á princeza de Lamballe, quando esta se achava na Inglaterra empregando esforços para interessar a côrte de Saint-James, e o povo inglez pela causa da familia real.

O preço minimo desse precioso autographo foi fixado em 150 libras esterlinas, equivalentes a cerca de 6:000$000 da nossa moeda. Muito pouco, como se vê.

Uma nova ilha

Acaba de apparecer no mar do Norte uma nova ilha, entre Borkum e Juist. A nova ilha, que foi baptisada com o nome de Memert, tem a superficie uma milha quadrada, e, segundo os jornaes allemães vai ser aproveitada para uma praia de banhos.

As matriculas na Escola Dramatica Municipal

Acha-se aberta, das 12 ás 3 horas da tarde, até o dia 15 do corrente, a inscripção para a matricula nesta Escola.

Cruzada Nacional contra a Tuberculose

Com as roupas e alimentos foram soccorridos, durante o mez de fevereiro, no Posto Antero de Almeida, da Cruzada Nacional contra a Tuberculose, 979 doentes que levaram 1998 kilos de alimentos, no valor de 2:157$860 e em roupas no valor de 2:398$500.

Foi encarregado da distribuição dessas doações o sr. Jacyntho de Barros a quantia de 1:200$000, proveniente de um concurso realizado em Therezopolis a 19 do corrente.

A successão governamental da Bahia e os ultimos acontecimentos occorridos naquelle Estado

O que nos disse, a respeito, o dr. Arlindo Leoni, futuro governador bahiano

O dr. Arlindo Leoni encerra, hoje, a sua longa entrevista sobre a successão governamental da Bahia. Documento notavel pela franqueza e sinceridade com que os factos são nelle expostos, este é o depoimento pelo qual o que a Nação julgará da causa em que estão empenhadas, neste momento, a autonomia e a honra do povo bahiano.

O futuro governador conclue a sua narração:

— Ultimando a entrevista do meu compromisso, não é demais repetir e descarnar a confusão que se quer estabelecer entre dois actos perfeitamente distinctos, não só pela sua natureza, mas tambem pelo seu objecto. Refiro-me ao pedido, não satisfeito, do senador Wenceslão junto á commissão dos cinco, para que o parecer não fosse lido na sessão de 29, e ao requerimento que, da tribuna, s. ex. formulára, reclamando a vista do parecer lido, visto que lhe foi concedido pelo praso improrogavel de 24 horas e do qual s. ex. não solicitara prorogação, por varios motivos, entre os quaes a desnecessidade de maior praso e, se porventura, necessario, o pedido certo teria de ser então realizado. Na situação, teve ainda, o proprio, incluido, o direito de indeferimento pela sofreguidão, manifestada e confessada pelos protestantes, de ser feito na mesma noite de 29 o reconhecimento do candidato dr. Góes Calmon.

Não se póde ingenua e erroneamente allegam os meus adversarios, que o senador Wenceslão não podia offerecer um parecer de alguns minutos o seu voto em separado, porque o praso concedido estava no inicio do seu decurso, que dirá o sessão de um caso que, assim entendendo, rompem o praso intransigivel e affirmam que ás 2 ou 3 horas da tarde de 1º, reconhecem regularmente o dr. Góes Calmon? Ou o reconhecimento feito na sessão de 29 é irregular e insubsistente, ou regular e valido.

Irregular e insubsistente, os "legalistas" não teriam necessidade de agir tumultuariamente. Corriam a obrigação legal e irretorquivel de esperarem até a 24ª hora do praso concedido, que nenhum poder tem a faculdade de reduzir.

O voto em separado, approvado na vespera, seria inexistente, não havendo praso. No dia 1º, ou aos deputados, esse voto estava sendo esperado, e o termo da sua exposição, tinham direito de fazer expirar o praso, ás 11 horas da noite, não se presente á mesa da Assembléa, o senador Wenceslão, titular desse direito, de interprete o dispositivo, que havia de tal conjecturando, ou os da sessão do dia 1º, seria uma absurda e não, o dispensaria o seu voto discordante.

Regular e valido, o reconhecimento de 29, devem ser reconhecidos, pela condescendencia dos espiritos superiores, os esforços fatigantes e inuteis, que se concentraram na tentativa de uma dualidade.

Ao que me consta, houve quem transmittisse para aqui o boato de que, na noite do dia 29, por 12 horas e que o despacho por 24 horas tinha sido falsificado juntamente com a firma do primeiro secretario, senador João Martins. Esse boato é requintadamente falso como requintadamente falsos os que assoalham a falsificação de firmas de congressistas, mesarios ou não. Ouvi dizer que, para o effeito da apuração, o que se buscava foi a sessão, que já devia mandou-se espalhar que o deputado, visto que, taes e falso de assignaturas por depois, aproveitavel, que a falsificação havia sido Jacintho Guimarães, das firmas á conta do sr. presidente da Republica.

Senhores das repartições federaes e dispondo os nossos adversarios, se a seu talante, do Telegrapho Nacional e do Cabo Submarino, transudaram, em tempo, para expedição e entrega dos nossos despachos, é bem de ver que para aqui chegassem com vantagem as noticias tendenciosas, que pudessem ser dadas com favoraveis á candidatura do irmão do ministro da Agricultura. Sitiados por quanto e a grande pequena parte, como essa incommunicabilidade, não só ignoravamos o que se passava aqui no Rio, como que tudo se ignorava sobre a verdade de verdadeiro pensamento de muitos da terra.

Cabogrammas entregues e pagos na manhã de 1º, conforme recibos em nosso poder, davam circunstanciada noticia do mais desenvolvido resumo, e só eram entregues, fiscalizados, fóra de todo e depois. Ao passo que assim nos era tolhida a liberdade de communicação, a imprensa publicava os mais perversos e falsos telegrammas, de uns, offerecendo um nome "o que entrava a commissão" á commissão de assalto sobre soldados com o nome de Isto, a fim de fazer crer a opinião publica de que a chefe do que s. ex. contingentes, aguardado da policia, e uma bandeira e com a munição e conflictos entre soldados e marinheiros". Tudo isso, a despeito da nossa indole e, a que os interesses da política e, o direito, o não poder e o direito, se mais degenerados das paixões dos espiritos, que tudo isso fazem para uma posição política, por conta de amizade de familia...

O espirito de justiça, fazendo os poderes da Bahia, emfim os poderes da Justiça e dos poderes de Deus.

Abstenho-me, acima dos poderes que nunca esperou da falsidade e do direito de ver, e equivalência e confiança das minhas palavras...

Affirmo e reaffirmo a falsidade e egualmente a autenticidade das firmas constantes dos papeis em que se apoia o pedido, que se lhes podem opporem a liquidar de que ao tempo em que servem a consulta. Para esta verificação não fez a falta da parte do meu adversario, o contradictorio testemunho dos interesses em pleito. Basta o proprio, com o depoimento e o que possuidos desse proprio documento, e mais de um voto, o que não é inverdade ao espirito.

Aceito-o, e se fôr contrario e formal, de faculdade e o direito no seu proprio juizo e sua opinião.

Não ha minhas affirmações nunca cahirem contra o proprio e não se aceite, a contradicção e direito tanto tanto dos ... opinião ... se parte do seu valor.

vantado conceito, que "O Tempo" relembra na sua edição de 10:

"O sr. Arlindo Leoni no conceito da unanimidade da Assembléa Geral do Estado.

"Deputado Arlindo Leoni — Rio — Vossos patrioticos e relevantes serviços á causa soberana da Bahia, nessa emergencia difficil de sua vida constitucional, ameaçada na sua autonomia pela demarcada ambição politica que teve de ceder á soberania da lei e á majestade da Justiça, amparando a causa legitima do Partido Republicano Democrata, inspirado pelo espirito lucilante do nosso eminente governador, chefe e amigo, não poderão jámais ser esquecidos pelos dedicados obreiros da grandeza de nossa terra agradecida aos esforços intelligentes e leaes com que tendes sabido justificar cabalmente a escolha de vossa autorizada pessoa para continuador das glorias dos estadistas que tanto a illuminavam no passado.

Affectuosos abraços — Frederico Costa, Felinto Sampaio, Antonio Pessoa, Carlos Pinto, Octaviano Moniz, Pereira Moacyr, monsenhor Cruz, Baptista Marques, Aurelio Velloso, Campos França, João M. Queiroz Monteiro, Eurico Matta, Landulpho Pinho, Wenceslão Guimarães, Alexandre Cerqueira, Abraham Cohim, Eduardo Velloso, Edgard Barros, Souza Carneiro, Astor Pessoa, Gileno Amado, Pedro Fontes, Pereira da Cunha, Alfredo Rocha, Ceciliano Gusmão, Horacio Seabra, Odilon Athayde, Alvaro Augusto da Silva, Carlos Seabra, Victoriano Tosta, Manoel Duarte Junior, Carlos Ribeiro, J. Teive e Argollo, Arthur Carvalho, Fabio Costa, Carlos Pedreira, José Lapa, Alberto Rabello, Aloysio de Carvalho, Manços Chastinet, João Ramos, Cicero Dantas, Geraldo Leal, Vilobaldo Campos, Flavio Bandeira, Candido Villas Bôas, Olympio Barbosa, Egas Moniz, Archimedes Pessoa, Eduardo Velloso, Jeronymo Sodré, Landulpho Medrado, Affonso Tanajura, Zécarlos Barreto, Francisco Flores, Theotonio Martins, Durval Fraga."

Sem recurso viavel para illudirem o legitimo reconhecimento de 29, procuram fazer crêr os calmonistas que nelle houve um *truc*, vicio visceral, que o inquina de nullo. Mas, *truc*, sentido pejorativo, é um acto illicito, contrario á lei e ao direito. Onde, pois, o *truc*? Em todas as Assembléas do mundo, onde as maiorias facciosas desertam, no todo ou em parte, as minorias deliberam, sempre que assim lhes permittem os seus regimentos internos ou as suas constituições, como neste caso de reconhecimento deliberar com qualquer numero.

Poderia citar tambem innumeros exemplos de minorias convertidas em maioria occasional, sem que os prejudicados se abalançassem a negar effeitos juridicos ás resoluções assim definitivamente approvadas.

Teria sido porventura contra a lei e contra o direito o recurso parlamentar de que se serviu o talentoso senador Wenceslão Guimarães? Digam-nos os competentes.

Intolerantes, os calmonistas tudo nos negam. Os nossos actos, qualquer que lhes seja o fundamento legal ou juridico e ainda que, por mera coincidencia, rigorosamente eguaes aos que elles praticam, ainda assim representam uma iniquidade. Elles estavam dispostos a reconhecer o dr. Góes Calmon na noite de 29. Seria um acto illicito. Mas, tendo se dado o meu reconhecimento naquella mesma noite, esse acto passou a ser um acto illicito, porque o senador Wenceslão deu legal e constitucionalmente o golpe parlamentar, desistindo do praso das 24 horas! De resto, allegam que a sessão de 29 estava levantada. Appellam para o registro dos jornaes e este registro lhes é desfavoravel. Nenhum matutino allude ao levantamento da sessão; ao contrario, deixam claro que a sessão continuava além das onze horas da noite. Appellam, tambem, para o testemunho pessoal, que aliás nada póde provar, porque os depoimentos de lado a lado não se harmonizam, collocando-se cada qual em affirmações oppostas.

Não compareci, nem podia ter comparecido ás sessões da Assembléa Geral. Além da minha posição de candidato, o meu estado de saude me reteve em casa durante quasi todos os dias de minha recente estada na Bahia. Ao que se me afigura, a intolerancia adversaria quer cercear-me o direito de, entre depoimentos que se contradizem, se outra prova elucidativa não ha ou, se ha, ella está por deducção no noticiario dos matutinos, que não registram o allegado levantamento da sessão, inclinar-me pelo testemunho que considero logico e convincente.

Appellam, afinal, para a intempestiva sessão, da vespera do carnaval; e, persuadidos de que a poderiam mascarar de subsistente, fazem lavrar uma acta que symboliza toda a sua estravagancia e na qual, como nos folguedos carnavalescos em que todos tomam parte, assignam de cambolhada com a mesa todos os protestantes! Ora, se dessa sessão fóra de tempo e se dessa acta que todos assignaram, em contrario á praxe parlamentar e á letra do Regimento, se póde tirar alguma prova é que tudo isso prova de mais...

Podem os meus adversarios, jornalistas ou não, truncar os meus argumentos, adulterar os meus raciocinios, omittir e isolar periodos e appôr-lhes uma prova impropria e descabida, tudo podem fazer, mas não conseguirão, jamais, lisa e sinceramente, apanhar-me em qualquer deslise.

Ao terminar esta entrevista, continuo a rogar a Deus que se compadeça de todos nós e nos livre do derrame de uma gota, siquer, de sangue humano.

Bastam-nos os sobresaltos de que está sendo victima a familia bahiana. Vale-nos a ardente fé em Deus.

E despedimo-nos. O futuro governador, que está em preparativos de regressar para a Bahia, no proximo dia 21, encontra-se atarefadissimo. S. ex. falava-nos com a maior segurança e a mais perfeita serenidade. Deante da exposição detalhada que nos acabava de fazer, á evidencia dos factos, restabelecendo a verdade, da qual o calmonismo virou inimigo, ficamos a pensar como são terriveis os cegos que não querem vêr.

Para estes, já se disse, a cegueira é a melhor das philosophias...

AS DIVIDAS DE EXERCICIOS FINDOS

Como vão ser liquidados os 7.698 processos

O sr. Fileto de Sampaio Marques, director da Despesa Publica, dirigiu hontem ao ministro da Fazenda, o seguinte officio:

"Corre-me o dever de levar ao conhecimento de v. ex. que, já se achando registrado o credito de 22.000:000$, papel, e 2.000:000$, ouro, para pagamento das dividas de exercicios findos, estou dando promptas providencias no sentido de ser liquidado quanto antes o pagamento daquellas dividas, como reclama a honorabilidade do Thesouro.

Para mais elevar o nivel moral desta directoria, na marcha dos processos, tem que prevalecer, sem excepção, o criterio da antiguidade, contada esta da data da ultima entrada accusada pelo protocollo, evitando-se assim odiosas preferencias, sujeitas a commercios pouco lisonjeiros, e iniquas preterições, acompanhadas de justo clamor dos prejudicados.

Entretanto, acontece que os processos, comprehendendo os periodos de 1908 e de 1910 a 1923, se elevam ao consideravel numero de 7.698, como accusa a relação junta, de sorte que, se os trabalhos tiverem de ser executados no limitado horario do expediente, a liquidação das dividas se prolongará ainda por muito tempo, prejudicando-se mais uma vez, com tal demora, os legitimos interesses dos credores.

E' por isso, exmo. sr. ministro, que permitto propôr serem os serviços executados extraordinariamente, fóra das horas do expediente legal, destacando-se da verba propria a quantia que, no elevado entender de v. ex. seja sufficiente para a promptidão dos trabalhos, de modo que, dentro em tres ou quatro mezes, esteja o Thesouro liberto da desabonadora situação de devedor retardatario.

Releva salientar que me anima fazer semelhante proposta exclusivamente meu sincero e forte empenho de melhor servir á honrada administração de v. ex., embora mais se aggrave o cumprimento de minha missão com o peso dos maiores encargos."

As isenções de direitos aduaneiros

Foram despachadas, hontem, na Alfandega livres de direitos, uma quartola de vinho tinto, vinda pelo vapor "Fort de Souville" e duas caixas de champagne, vindas pelo "Quessant", consignadas, estas, ao commandante Jaseron e aquella, ao ajudante Coseaux, da Missão Militar Franceza.

O PUBLICO DEVE SABER PARA NÃO SE CONFUNDIR

que a Casa Vieitas mudou sua Secção de Optica da esquina da rua do Hospicio para a rua da Quitanda 99 que a Casa Vieitas tem nas suas portas este cliché

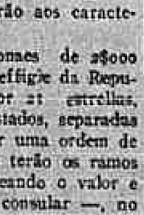

que os concertos em oculos, pince-nez, lorgnons e substituição de lentes quebradas feitos em sua secção de optica serão gratis ao publico até o preço de 3$000 e os de maior importancia soffrerão este abatimento.

(0968)

As novas moedas de 2$, 1$ e 500 réis

As alterações feitas

O "Diario Official" publica hoje o decreto alterando as cunhas das moedas divisionarias de prata do valor de 2$000 e de cobre e aluminio dos valores de 1$000 e 500 réis.

As alterações são as seguintes:

As moedas nacionaes de prata do valor de 2$000 e as de cobre e aluminio dos valores de 1$000 e 500 réis que se cunharem de ora em deante, conservarão o peso, liga, tolerancia e modulo, já determinados em leis, e obedecerão aos caracteristicos seguintes:

As moedas nacionaes de 2$000 terão no anverso a effigie da Republica circumdada por 21 estrellas, representando os Estados, separadas por um fillete e por uma ordem de perolas; no reverso terão os ramos de fumo e café ladeando o valor e sobre este o feixe consular —, no exergo a éra e no contorno a inscripção — Republica dos Estados Unidos do Brasil.

As moedas de cobre e aluminio dos mencionados valores terão no anverso a figura de Céres ornada por 21 estrellas symbolizando os Estados e na frente da figura o Cruzeiro do Sul; no reverso os ramos de café e algodão, com o valor no centro, por cima a estrella da União — encimada pela palavra — Brasil e por baixo a éra do cunho.

54 CASAMENTOS — Ternos de casaca ou de fraque, obra excepcionalmente artistica, para casamentos aristocraticos. Na Guanabara — Rua Carioca, 54 — Central 02. (0352)

TRIBUNA DE TODOS

THEOSOPHIA

Os commentarios dos factos historicos, como exige a parte em estudo, levou-me e ainda me levará, no curso de minhas considerações, a emittir conceitos apparentemente de exclusivo dominio do aspecto religioso.

Entretanto, a observação dos mesmos factos nos mostrará a harmonia indissoluvel entre a sciencia e a religião, a despeito das opiniões em contrario de muitos intellectuaes de valôr.

Estudada a harmonia entre os diversos cultos religiosos da antiguidade, o leitor attento, e com o senso correspondente a seu poder receptivo, constatará a caracteristica de lei a que obedece o desdobramento dos attributos religiosos do homem, através das idades, sempre acompanhados de uma philosophia que os assiste, e accorde com o estado de consciencia da época e o de cada individuo isolado; e ainda que esse desdobramento se subordina como o dos phenomenos de qualquer especie ás leis naturaes que fazem o dominio da sciencia.

Por outro lado, o problema que essa philosophia intenta resolver é sempre o mesmo, qualquer que seja o aspecto que se o apresente ao homem.

Quer se trate das manifestações da materia, do aspecto vida de todos sêres, da acção do espirito em seus diversos corpos, do conhecimento de tudo que nos cerca, da moral, do homem e do meio, emfim, as variantes do problema sempre visam, como sua solução, a origem, o fim e a natureza intima dos seres; o que nos perece divergir em essencia, se limita a uma diversidade de aspecto e resulta da época em que se o estuda, dando logar a uma apparente differença de caracteristicas.

A razão disso está, não só na mentalidade dominante, na época em que se estuda o problema, no povo, na raça e no grão de aptidão receptiva de cada individuo, indispensavel a servir de campo ás vibrações correspondentes do mundo superior, como tambem na direcção dada a essas vibrações pelos sêres que as projectam na corrente da evolução.

Não foram só os philosophos gregos que procuraram estabelecer a harmonia entre os diversos cultos religiosos, os das outras nações, inclusive as nações barbaras, davam uma unidade de interpretação aos pontos essenciaes de suas doutrinas, visando com isso mostrar a unidade de origem e a de objectivo de todos esses cultos, e tambem com essa pratica ficava assignalado o cunho scientifico de seus designios, expressos segundo a cultura do meio.

Com semelhante proceder ficou instituida uma disciplina moral, como observa Mosheim, apta a fazer os povos viverem segundo as leis de seu paiz e os dictames da Natureza sendo, porém, affecto aos sabios o dever de elevar as suas mentes ás regiões superiores da contemplação.

Ao leitor, que me honra com sua attenção, póde parecer estranho que desde tantos seculos, o trabalho desses sabios não tenha feito apparecer, em nossos dias, caracteristicas mais positivas dessa tão decantada harmonia ainda hoje inspirando tantas duvidas que vão ao scepticismo.

Dos proprios ensinamentos antigos vem a resposta a essa duvida apparentemente terracional, pois, o proprio Ammonio notou que a religião das multidões se inspiram nas philosophias, sujeitas a se corromperem e a se saturarem de vicios, preconceitos, inverdades e superstições creadas pela natureza inferior do homem.

Dahi a necessidade de restabelecer, de quando em vez, a pureza dos habitos para restaurar a Sabedoria Divina, escoimada das miserias humanas.

E não foi outra a funcção do meigo Nazareno procurando com o estabelecimento do Christianismo, ensinar parabolas aos que não estavam em condições de ouvil-o, e falando claramente a seus apostolos para que fossem transmittindo a seus successores os mysterios typicos, que formam o fundamento da doutrina esoterica das religiões, e que servem para as occasiões, em que se tornam necessarias as transformações sociaes, o influxo salutar da religião, pondo um dique á acção malefica do egoismo.

A acção embaraçosa á unificação dos idéaes se arrimava na antiguidade em uma cultura menos solida que a de hoje, estando assim a actual melhorada apparelhada para ser um serviçal do egoismo, creando modalidades egoisticas cada vez mais ferozes, e requisitando a supremacia do goso material, com prejuizo das tendencias nobilitantes da alma humana, quando as paixões grosseiras dominam.

Em compensação seu apparelhamento para auxiliar a evolução é, por isso mesmo, mais efficiente.

E' preciso ainda notar que o progresso humano se accentua com lentidão, e que dezenas de seculos não bastam para despertar, nas raças, os vehiculos capazes de reflectirem as virtudes superiores que devem substituir aos vicios que prejudicam esse progresso, pois que são um instante na Vida Universal.

Além disso o surto da Theosophia vem mostrar com abundancia de fundamento que esse progresso é mais accentuado do que a muitos parece, sem embargo da tendencia sceptica dos que a olham como um idealismo sem raizes na experiencia dos factos.

A Theosophia, se occupando em descrever algumas regiões do mundo supra sensivel, como observa Steiner, parecerá a quem só aceita o mundo material, como uma exhibição imaginativa, crente de realidade objectiva.

Quando, porém, comprehender-se, como os theosophos já o fazem, que o valor da vida humana só é real quando resulta de observações feitas no supra sensivel, o seu estudo preoccupará attentamente aos scientistas.

¡Anda é cedo para uns e para outros o tempo já é chegado.

Cada um attingirá o seu ponto de reversão quando, na curva de sua evolução, elle for assignalado.

Um Pythagorico

Placas Esmaltadas as mais artisticas para firmas, numerações, reclames, etc., na Fundição Indigena. (3494)

ACADEMIA DE COMMERCIO

Deverão comparecer hoje, para as provas escriptas dos exames de 2ª época, todos os alumnos inscriptos nas seguintes materias:

Curso diurno — 1º anno, á 1 hora, francez; 2º anno, ás 3 horas, inglez; 3º anno, ás 2 horas, Historia Natural.

Curso nocturno — Todas ás 8 horas: 1º anno, arithmetica; 2º anno, physica; 3º anno, francez.

Deverão, tambem, comparecer para as provas oraes dos exames de admissão e do C. Preparatorio, os seguintes alumnos:

Curso diurno — A's 2 horas: Arithmetica: Luiz Cruls T. Soares, Luiza Perilman, Lygia Guimarães Barbosa, Manoel Pinto dos Reis Junior, Mario Marques Ramos e Mario Peluso. Supplementares: Nelson Parente Ribeiro e Nelson Pereira Braga. Geographia: Leopoldo Vasconcellos, Luiz Cruls Teixeira Soares, Luiza Perilman, Lygia Guimarães Barbosa, Manoel Pinto dos Reis Junior, Manoel José de Carvalho, Mario Marques Ramos, Mario Peluso, Milton Assumpção Ramos e Murillo Teixeira de Mello. Supplementar: Nelson Harfield.

Curso nocturno — A's 7 horas: Portuguez: Orlandini Soares de Carvalho, Oswaldo Zanelli, Ottoni Outeiral, Paulo José de Almeida, Sarah Adêsse, Vasco Fernandes dos Santos e Waldemar Luiz de Oliveira. Francez: Leão Francisco Teixeira, Orlandini Soares de Carvalho, Oswaldo José da Silva, Oswaldo Zanelli, Ottoni Outeiral, Paulo José de Almeida e Waldemar Luiz de Oliveira.

Recebem-se inscripções até 19 do corrente, para 2ª chamada do Exame de Admissão ao 1º anno do curso geral.

A semana medica

As amygdalas — Depois da moda de se cortar, "a outrance", o appendice, veiu a mesma moda para se cortar as amygdalas. Que mal podia haver nisso? Não são orgãos inuteis no corpo humano? Não, senhores! Nada é de mais, nada é inutil no corpo humano. E, coincidencia curiosa, o appendice e as amygdalas, justamente esses orgãos que tem tão triste sina perante os cirurgiões, tem semelhança de funcção na defesa do organismo! Orgãos, ambos de tecido "lymphoide", defendem-nos contra o rheumatismo e contra outras infecções, ainda não muito claramente estabelecidas.

Mas hoje não estamos aqui para contar suas glorias de defesas. Hoje o caso é mais sério. Trata-se da morte! Da morte pela consecutiva formação do abcesso pulmonar.

Não é bem só de hoje que essa negra estatistica se vem assignalando. Já em 1912, Richardson publicou os tres primeiros casos de abscessos pulmonares consecutivos á ablação das amygdalas.

No anno seguinte (1913), Bassin publicou outros 19!

Dahi por deante a estatistica não fez outra coisa senão subir.

Fischer e Cohen resumiram, ha pouco, a historia de 76 outros casos!

E', como se vê, uma coisa alarmante. E alarmante porque diz Faxton E. Gardner: "O abcesso do pulmão é uma complicação que leva a maior parte dos enfermos á morte."

Como se dá o abcesso pulmonar, por embolia? Pela anesthesia?

E' uma coisa sobre a qual não existe ainda o accôrdo dos autores.

Mas que importa a quem morre, saber se morre por isto ou por aquillo? E' pueril. O essencial é que na operação da extirpação das amygdalas ha perigo de morte.

A reforma dos estudos anatomicos na França — A estas horas já deve ter terminado na Camara Franceza a discussão sobre a reforma dos estudos anatomicos. Foi apresentado em fins de fevereiro ("Presse Médicale"), no Parlamento francez, um projecto de lei, reduzindo á um anno só os estudos das "sciencias morphologicas", isto é, anatomia, histologia e embryologia.

Esta ultima parte (a embryologia) nem figura no programma da nossa Faculdade. Cada um a estuda como quer.

"E' prohibido sentar-se nas cadeiras" — Este será, em um futuro proximo, um dos artigos do regulamento de Hygiene.

O dr. Laurka acaba de fazer um estudo interessante. Elle comparou a vida e a pathologia da Mulher Oriental e da Occidental. E o illustre pesquizador attribue ao habito occidental, ao uso da cadeira, como assento, muitos males de que soffrem as mulheres da Europa e as de educação européa.

"As mulheres occidentaes, escreve Laurka, são muito sujeitas a prolapsos de orgãos e a hernias. São coisas de que não soffrem as nossas mulheres do Oriente." E elle accrescenta que no Oriente não se usam cadeiras. A gente vive de joelhos, agachada ou declinada em tapetes, e que isso mantem os musculos do abdomen em um exercicio constante. Um tal exercicio não póde deixar de dar vigor a esses musculos. E o resultado é que as mulheres orientaes, além de não serem sujeitas a hernias, tem uma gestação mais normal e um parto mais feliz.

Por quanto tempo ainda a Hygiene consentirá de termos mobilia?...

Accidentes pela electricidade — Os accidentes pela electricidade constituiram o assumpto de uma importante these de doutoramento este anno, na nossa Universidade. E' um assumpto proprio para jornal porque quem soffre os accidentes da electricidade é o povo...

Qual é a resistencia do corpo humano á electricidade? Ou em outras palavras, quaes são as correntes de que o homem se deve livrar, como perigosas? De que intensidade? Infelizmente, por ora, a physiologia diz pouco. A resistencia do corpo humano não é absoluta: varia muito de um individuo para outro.

— "A literatura, diz o autor da these, registra valores de resistencia, que variam entre 200.000 e 900.000 Ohms!" (Sendo o "ohm" a unidade de resistencia).

Como se vê, varia muito.

Offerece elle ainda a seguinte tabella feita com os dados encontrados pelos diversos autores:

Weber diz que o corpo humano resiste a 139.700 Ohms.

Cartnez diz que o corpo humano resiste de 100 a 300 mil Ohms.

Vigouroux diz que o corpo humano resiste de 4.000 á 6.000 Ohms., etc.

O autor estuda depois, successivamente, as lesões, os accidentes que acontecem com a electricidade industrial, etc.

E' autor desse trabalho original o dr. Benjamin Simon e foi approvado com distincção. Merecia-a.

DR. NICOLAU CIANCIO

CORREIO OPERARIO

OPERARIOS DO ESTADO

A lei de incidentes no trabalho, de cuja remodelação cogitou, nos ultimos mezes da legislatura, o Congresso Nacional, é falha em alguns pontos, e em outros reflecte as hesitações do meio, em assumptos que entendem com a legislação social. Não obstante, se a cumprissem soffrivelmente, a referida lei corresponderia com precisão, na applicação de seus dispositivos, aos louvaveis intuitos do legislador. Acontece, porém, que se dá com esse instituto o que é commum em tudo que se relaciona com as obrigações do Estado: é este o primeiro a claudicar. Haja vista o que se tem passado com a lei n. 4.682, beneficiadora dos ferroviarios. Varias estradas officiaes não se têm sujeitado ás exigencias do decreto que instituiu a obrigatoriedade da Caixa de Aposentadoria e Pensões.

O Conselho Nacional do Trabalho, afim de se desempenhar da missão que lhe foi delegada, de fiscalizar o funccionamento das Caixas, tratou de saber o motivo de não haverem sido ainda creadas taes instituições, em estradas de ferro do governo. Officiando ao Conselho o ministro da Viação declarou que "a lei apenas trata de *emprezas* ferroviarias, de modo restrictivo, verificando-se tambem que nem todos seus dispositivos podem ser praticamente observados naquellas estradas, em virtude do regimen de administração a que obedecem."

Reservamo-nos para mais desenvolvido commentario, outro dia. O assumpto requer um estudo mais demorado, cujas conclusões levarão, forçosamente, a uma doutrina mais racional e mais conforme as intenções do legislador, sem embargo da autoridade hermeneutica insinuada pelo ministro da Viação. O thema de hoje é de natureza mais urgente, visto referir-se a um caso que se impõe á immediata attenção do governo. Ainda hontem ou ante-hontem reclamámos, em nome dos interessados, contra o facto de andar sempre atrazado o pagamento dos operarios do Estado. De uma circular, ha dias expedida pelo ministro da Viação, determinando que se regularizasse o pagamento dos jornaleiros, facilmente se infere que a anomalia, tão prejudicial aos trabalhadores, é consequencia da má vontade e da desidia dos sub-chefes.

O Conselho Nacional do Trabalho abordou, em sua sessão de ante-hontem, o problema das indemnizações devidas aos operarios da nação, victimas de accidentes, quando em exercicio de seus cargos. A bôa logica mostra que deve ser o governo o primeiro a dar o exemplo do respeito á lei. Ora, se o Estado, por meio de seus funccionarios especiaes, tem competencia para promover acções, baseadas na lei de accidentes, como admittir que sejam os operarios das repartições officiaes collocados fóra de uma assistencia que o legislador quiz ampla e rigorosa?

Parece que o sr. Miguel Calmon não devia esperar que o Conselho Nacional do Trabalho provocasse a iniciativa de um pedido de verba ao Congresso, afim de serem pagos, de accordo com a lei de accidentes, numerosos operarios do Estado. E' o caso de escrever: casa de ferreiro, espeto de páo.

A mulher e o problema social — A' margem de uma decisão do Conselho Nacional do Trabalho.

Desde o dia em que se noticiou ter sido apresentada, ao Conselho Nacional do Trabalho, uma longa e fundamentada representação de um grupo de senhoras brasileiras, da Federação Brasileira Pelo Progresso Feminino, acompanhamos o interesse com que as distinctas patricias se consagram ao estudo do problema nacional do trabalho.

Logo após a entrega daquelle documento, inserimos aqui uma palestra, que tivemos com a sra. Valentina De Biosca, secretaria geral da supramencionada associação e directora da commissão encarregada da da secção trabalhista. Dissemos-lhe, nessa occasião, que não nos parecia bem encaminhado o memorial da Federação, porquanto ao Conselho fallecia competencia para um pronunciamento definitivo, a respeito do assumpto. De resto, pela lei que creou o Conselho, o governo podia nomear, indifferentemente, homens e mulheres, para a composição do quadro dos doze membros. A lei não cogitava de sexo. Se cogitasse, não poderia excluir a mulher do direito de representação no Conselho, porquanto os accordos internacionaes, bem como o Tratado da Paz, preconizam a nomeação de senhoras, para certas commissões permanentes, encarregadas de acompanhar e superintender a execução das leis de previdencia e assistencia social.

A secretaria geral da Federação, como trabalhista pratica que é, pois vive continuamente nos meios fabris, a investigar e a suggerir medidas que suavizem a existencia dos proletarios, não dissimulou seu pessimismo, a respeito da esperada solução. Disse-nos, não obstante, que as senhoras que formam a vanguarda do feminismo brasileiro não desistiriam, em caso algum, de collaborar na obra que visa as reivindicações operarias.

O sr. Araujo Castro, membro relator do memorial das senhoras da Federação das Ligas pelo Progressismo Feminino, não opinou, como constava, pela rejeição do pedido. Preferiu limitar-se a uma attitude discreta — e por que não escrevermos? — razoavel. Acha legitima a pretenção das nossas patricias, mas entende que o Conselho não tem competencia para resolver o assumpto. Temeria o governo. Foi a nossa opinião, quando entrevistámos a sra. Valentina Biosca.

O presidente da Republica não póde alterar, para mais ou para menos, o numero dos membros do Conselho. E' de sua exclusiva alçada, porém, nomear quem elle approuver, salvo os seis membros que a lei manda tirar do seio de determinadas classes.

Adverte o sr. Araujo Castro que não ha vaga no Conselho. Não levando em conta a do sr. Viveiros de Castro, que attendera, provavelmente, ás instancias de seus collegas, para continuar a fazer parte da corporação, haverá pelo menos uma vaga, brevemente: a do sr. Carlos de Campos, eleito presidente de São Paulo.

Não será propicio o momento para collocar uma senhora no Conselho Nacional do Trabalho? Accresce que o proprio governo, quando constituiu o Conselho de Assistencia aos Menores Abandonados e Delinquentes, espontaneamente nomeou varias senhoras para essa delicada e importante commissão, inclusive a presidente da Federação das Ligas pelo Progresso Feminino.

E hontem mesmo a sra. Valentina Biosca foi convidada pelo inspector geral da Assistencia Infantil, para acompanhar o serviço de inspecção a cargos daquella repartição, como collaboradora effectiva dos trabalhos. A cooperação da mulher tem sido de inestimavel preço em tudo que entende com a regulamentação do trabalho e, na maioria dos paizes, ella não pode incumbencia dessa ordem: é installada para aceital-as.

Por que não será assim no Brasil?

Trabalhadores do Cáes do Porto

Realiza-se hoje uma assembléa geral extraordinaria da União dos Trabalhadores do Cáes do Porto. A ordem do dia constará da leitura dos balancetes do 2º e 3º semestres, além de outros assumptos de interesse social.

União dos Operarios Ferradores

Está convocada para hoje, na séde da União dos Operarios Ferradores, uma união dos respectivos associados. Por terem de ser estudados casos de grande importancia, a directoria pede o comparecimento de todos os interessados.

União Internacional dos Garçons

Reunião hoje, ás 6 horas da noite, afim de serem discutidos varios assumptos.

CUIDADO COM AS COBRAS!

Um perigo contra o qual ainda não se fez uma offensiva em regra

Historias de cobras, o mal que ellas causam, anecdotas e lendas

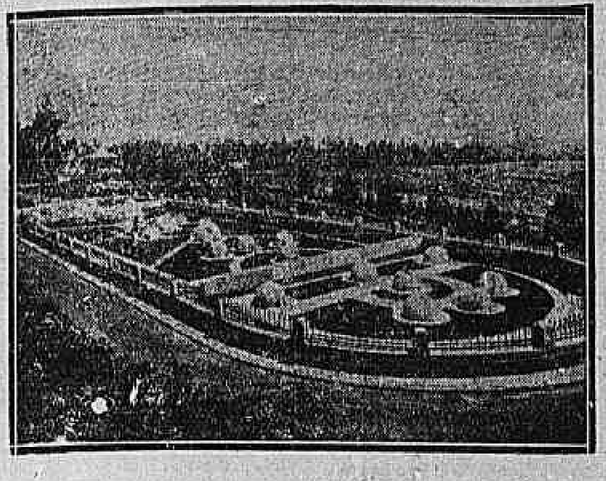

V iveiros de cobra, em Butantan

Os repetidos caso ultimamente occorridos nesta capital, de soccorros pela assistencia Publica a individuos picados pelas cobras em differentes pontos, deviam impressionar mal a população e principalmente os poderes publicos.

Nos bairros mais desencontrados, de logares os mais disparatados, surgem infelizes condemnados á morte pelas terriveis portadoras do veneno que rateja, pittoresca expressão franceza... E' da estação do Cajú, na ladeira do Barroso, da rua Epitacio Pessoa (com certeza de fórma mais virulenta), da Quinta da Boa Vista, de Santa Cruz, de toda parte, que apparecem as victimas. E não tardará que nas cadeiras do Alvear e no jardim do palacio do Cattete surjam as irmãs da serpente que tentou Eva. Pelo menos de fórma symbolica..

No paiz dos exageros

Nós constituimos, em verdade, o paiz dos exageros. Tudo na terra cabralia é o mais bello do mundo, o mais importante do mundo, o mais potentoso do mundo. Finda a escala dos louvores, surgem os pessimistas de calculo, ou sinceros. Então, não passamos de immenso hospital onde agoniza a raça em formação. Ou somos a personificação da preguiça ou symbolo da ladroeira. Accumulámos tal quantidade de lepra, syphilis e vermes que é mesmo de sorprehender ainda hoje alguem que não seja deformado... E' este o canto lugubre. Sempre o excesso. Temos o horror da medida. A cabocla dos mattos ou é jambo saboroso ou uma desdentada, suja e barriguda que fuma cachimbo e faz rendas...

Naturalmente, obedecendo á regra é que um alarmado brado certa vez, não sabemos em que região do norte, que "o Brasil tinha de matar as cobras ou as cobras engolirem o Brasil..."

As cobras e as anecdotas

Não deixa de ter certa razão o brado de angustia? Provavelmente, apenas na India encontraremos competidor para o genero. E' immensa a variedade de serpentes que cruzam o solo do Brasil em todas as direcções. A unica razão de espanto é que ainda não estejam domesticadas, brincando com as creanças e os gatos. Apezar do que pareça inverosimil ouvirmos de um caçador (logo de quem!!!) que em sua casa creava elle um casal de "papa-ovos" para o combate aos ratos.

Ha pouco, um dos nossos moços mais ou menos elegantes, chegado do nordeste,promettia alegremente á determinada melindrosa, na rua Gonçalves Dias:

"Vou contar-lhe a historia de uma salamandra que engoliu o perú..." Ao que respondeu a interlocutora, rindo, em innocente propaganda da habilidade do seu dentista:

— "Não comece porque eu não acredito..." Objectou-lhe o rapaz:

— "E se eu reduzir o perú a um frango de perú?"

— "Nem assim", insistiu a joven.

Esta demonstrava bem, com a segurança de sua incredulidade, a ignorancia em que fazemos quanto á grandeza que nos afoga, até no prejudicial. O facto é mais que veridico e foi registrado por um vespertino de Pernambuco. O monstruoso ophidio era propriedade de um medico allemão que ahi clinicava. Preso em gaiola espaçosa, alimentava-se a grandes intervallos. Daquella feita a victima foi um perú vivo, posto ao alcance da serpente. Prevalecendo-se da formidavel força muscular que é apanagio da especie, o ophidio envolveu completamente o desditoso perú, indultado da faca da cosinheira para tão desagradavel contingencia, fazendo estalarem todos os ossos. Depois cobriu-o de pegajosa baba e deu inicio á deglutição pelo bico. Entrou pela boca da salamandra todo o corpo do perú, com encarregado do tratamento da prisioneira attribuiu tanta gula ao fa- pennas, escova e pés. Certamente o cto de lhe não terem fornecido agua fervendo para a depennugem...

As lendas

Os matutos e homens dos sertões do norte dão muita fé ás narrativas que correm e ás historias que circulam a respeito das cobras. A alma simples e superticiosa daquellas gentes não admitte contestação nem descrenças.

Elles acreditam positivamente que, se encostarmos um tição aceso ao couro de certa cobra, de variedade determinada, apparecerão immediatamente dois pés semelhantes aos das lagartixas.

Naquellas regiões causa verdadeiro terror o venenoso "surucucú de fogo". Os habitantes juram que ella investe com qualquer fogueira, espalha as brasas, apaga-as com a lingua... Depois parte contra o homem...

A caninana, a "cobra que vôa", tem escutar na porta o pranto e as lamentações dos parentes e amigos das victimas que seu veneno produz.

Existe, comtudo, uma lenda que é bellissima pela simplicidade, pela candidez, e pelo mysticismo que encerra. E' a que fala da bondade da cobra verde de S. João. Ella conhece os dias da festa do santo que lhe deu o nome, commemoração muito pittoresca e singela em todo o norte, a 23 e 24 de junho. E em attenção ao filho de Santa Isabel a cobrinha, verde como o capim dos campos onde o gado pasta, não pica o homem nem os animaes...

O prejuizo real

Torna-se uma necessidade nacional o combate ao flagello. E' consideravel o prejuizo que os ophidios produzem ao paiz. Os habitantes das cidades não podem, sequer conceber a extensão do mal. Como acontece na guerra, as victimas são geralmente individuos fortes, trabalhadores, que mourejam nos roçados na lavoura, derrubam arvores, ou se embrenham á espera da caça, agachados nas to-

As creanças attingidas são exactamente os garotos mais espertos que penetram pelos brejaes, trepam nas arvores, ou colhem frutos silvestres e ninhos pelas capoeiras.

Como nas campanhas, quem desapparece é sempre o mais util, o mais intrepido, o mais arrojado. Accrescente-se o valor do prejuizo que advem da perda de bois, cavallos, porcos, carneiros, bodes etc. Principalmente as duas primeiras especies, porque sem a vacca e sem o cavallo para "cambitar" o matuto está com o anno perdido.

Calcúla-se que nada menos de quatro mil individuos são mortos annualmente em todo o Brasil pelos traiçoeiros reptis. Guardadas as proporções entre as populações, nada ficamos a dever á India com as dezenas de milhares de filhos que perde todo anno com a acção devastadora das suas serpentes e dos tigres que povoam os seus juncaes.

A necessidade do combate ao flagello

O combate ao flagello impõe-se, repetimos.

As razões economicas, além das de ordem humanitaria, exigem-no. Mais do que aos governos federal e

Dr. Vital Brasil, o fundador de Butantan e descobridor do serum anti-ophidico

estaduaes, compete ás municipalidades do paiz inteiro incremental-o.

Sem literatura e sem vocabulos latinos, conviria effectuar energica propaganda entre os lavradores e trabalhadores dos campos. Estes vivem descalços dia e noite. Entretanto, dois terços das victimas das cobras são mordidas no pés e pernas. O uso das botas de couro até os joelhos serviria de couraça porque não nos consta que os dentes dos ophidios atravessem alguma centimetros de pelle não curtida.

Outra medida de grande utilidade seria a distribuição gratuita de seringas e sôros apropriados, com as competentes recommendações em linguagem accessivel. Tambem se em todos os Estados fossem installados institutos semelhantes aos que Vital Brasil fundou em S. Paulo e Nictheroy, os beneficios decorrentes tornar-se-iam consideraveis e não arruinariam os cofres publicos.

Em algumas propriedades ruraes os patrões adoptam o systema de premiar com a folga remunerada, ou com dinheiro, os trabalhadores que lhes apresentam reptis mortos pelos mesmos.

O tratamento scientifico e o popular

E' bastante conhecido o tratamento empregado pela sciencia para a cura das victimas.

Os sôros dividem-se em varias categorias, dando efficaz resultado quando applicado convenientemente e em tempo. Ha o especial para a cascavel, a qual tem tanto prestigio que exige um sôro proprio para os effeitos de sua peçonha; um outro para os mordidos da jararaca, a jararacussú, e a urutú; e um terceiro que é pão para toda obra: serve para qualquer dentada...

A sciencia popular tem tambem seu systema de cura. Não procura saber qual a qualidade da serpente que picou o desgraçado, como a outra sciencia, pelo simples motivo de que rasoavelmente a cobra não espera pela identificação, nem a victima em 90 % dos casos, tem sangue frio para tanto.

Os curandeiros muitas vezes dão a beber ao paciente beila garrafa de cachaça o que está em contradicção franca com a prescripção medica que condemna o alcool systematicamente.

Em sua ignorancia talvez tenham elles a intuição da necessidade de fazer o sangue circular rapidamente para a eliminação do veneno e acabam mais depressa com o desgraçado.

Applicam tambem sobre o ferimento ferro em brasa, carvão acceso e coisas semelhantes. Antes, qualquer pessoa de boa vontade suga a região mordida, auxiliando a eliminação.

E' notavel o effeito da raiz do chifre de veado, queimado em fogo ligeiro. A pedra é applicada após pequena incisão na região picada, donde suga todo o veneno ophidico. Despréga-se naturalmente quando o enfermo sára. E' pelo menos a convicção geral entre as classes incultas.

Os inimigos das cobras

Ha cobras inimigas de outras, tecla muito batida. Entre os animaes de outras especies destacam-se o tejúassú (lagarto) que enfrenta qualquer especie venenosa com vantagem e o cangabá, ou manitacaca. O nome deste animal varia bastante. O que não varia é a descarga do gaz fetido por elle elaborado, o qual embebeda o homem, o cachorro, ou qualquer outro aggressor que o procure.

As aves tambem combatem as cobras, ou são por estas hypnotizadas, como vê o povo. O acaná, especie de gavião, prefere devoral-as, em cujas tentativas sae sempre victorioso.

Calumniadas, as cobras obrigam á honestidade

Terminamos aqui as ligeiras considerações que a cobra nos impoz, fazendo diminuir a população do Districto Federal.

Todo accusado tem direito á defesa, o que nos leva a narrar uns incidentes occorridos na capital de Pernambuco:

Havia nas cercanias do Recife grande sitio cujo proprietario recebia bois para a engorda e vaccas para a fecundação. Alguns velhacos calotearam o bondoso senhor, deixando de lhe pagar o tratamento dos animaes. Voltavam mezes depois com outras vaccas e novos bois. O homemzinho, paciente, acceitava o gado para tratamento, mediante a promessa de pagamento da velha e nova conta. Os freguezes saíam radiantes, premeditando a repetição do lôgro.

Quando voltavam semanas após, o bom homem lhes apresentava os couros dos animaes que havia recebido e assegurava compungido: "A cobra matou".

O caso repetiu-se. Nunca mais ninguem ficou a dever coisa alguma ao bom homem e as cobras do sitio tornaram-se inoffensivas...

OS INIMIGOS DA BELLEZA

Tal como os inimigos da alma, — mundo, — diabo e carne, — são tambem tres os inimigos da belleza: — pannos, cravos e rugas. — Muitas pomadas, muitos cosmeticos, muitas loções a industria pharmaceutica tem inventado para debellar esses terriveis inimigos,—mas tudo baldadamente. — Nem os curandeiros com as suas massagens e *mezinhas* conseguiram qualquer successo nesse sentido. — Ao que vimos de novo preparado, — producto de apurado estudo de notavel especialista na materia, — que vem resolver o velho problema do rejuvenescimento da pelle. — Trata-se do "Creme Regia", — cujo emprego diario, — modifica completamente as condições da cutis, — tornando sedosa e fresca a que estava envelhecida pelos pannos, — cravos e rugas. — Ahi está uma noticia que muito deverá alegrar o bello sexo, — sempre sequioso de mocidade. (0955)

Com a perna esmagada

O menor Carlos, de 12 annos, orphão de pae e mãe, residente á rua das Laranjeiras n. 31, hontem, á noite, quando procurava tomar a traseira de um bonde, linha Ipanema, caiu, ficando com aperna direita esmagada.

A Assistencia, chamada, compareceu ao locald desastre, que foi no crusamento da rua do Cattete com Pedro Americo, transportando a victima para o Posto Central.

A policia do 6º districto registrou o caso.

Quéda de barreira na Central do Brasil

Proximo de Brumadinho, no Valle de Paraopeba, caiu hontem uma barreira; que impediu o trafego entre Lafayette e Bello Horizonte.

Os trens da Central do Brasil circularam pela bitola estreita evitando assim atrazo dos mesmos.

Zola Amaro volta ao Brasil

ZOLA AMARO

Uma noticia agradabilissima para os amadores dos bons espectaculos lyricos: Zola Amaro, a illustre soprano patricia que, com tanto relevo, cantou, no Municipal, ha poucos annos, acaba de ser contratada para a companhia que o sr. Luigi Billoro está organisando na Italia, por incumbencia da empresa Paschoal Segreto.

A acquisição é das melhores, é mesmo das que recommendam o bom gosto do organizador, pois, posta de lado a condição de nacionalidade, Zola Amaro é um elemento magnifico, como deu aqui prova quando cantou, no Theatro da Avenida, a "Aida". Aliás, o sr. Luigi Billoro tem sido escrupulosissimo na escolha dos seus contratados entre os quaes figura o tenor Bergamaschi, tão popular entre nós, pela maneira empolgante com que cantava o "Trovador", a "Cavalleria" e "Os palhaços". Bergamaschi melhorou consideravelmente, é hoje um nome respeitado na Italia. Na sua ultima creação, "Il piccolo Marat", de Mascagni, obteve um largo successo. A companhia parte de Genova, a 17 do corrente, no "Ré Vittorio", devendo estrear aqui, portanto, nos primeiros dias de maio.

Um memorando dos vendedores de tabaco

Lisboa, 14. (H.) — Os vendedores de tabaco entregaram ao ministro das Finanças um memorando em protestam contra novos impostos sobre o fumo.

Lisboa, 14. (H.) — Os vendedores de tabaco a retalho foram hoje incorporados ao Parlamento protstar contra os novos impostos sobre a venda de fumo a varejo. Durante a manifestação fecharam todos os estancos o que deu logar a alguns incidentes sem importancia.

Do Porto veiu tambem uma commissão representar na manifestação os vendedores de tabacos da capital do Norte.

MIGUEL LUIZ ROCUANT

A sua nomeação para chanceller da embaixada do Chile

O acto do governo do Chile, nomeando Miguel Luiz Rocuant para o alto cargo de chanceller da sua embaixada nesta capital é um testemunho eloquente da sinceridade com que Alessandri trabalha pela maior approximação dos dois pai-

Miguel Rocuant

zes amigos. Ninguem melhor, com effeito, do que Rocuant poderá na nossa terra representar a intelligencia e a cultura da nobre patria de Coupollicán, já pelo relevo brilhante com que a sua figura se destaca nos nossos mais altos circulos intellectuaes, já pelo prestigio que a cerca na nossa mais fina sociedade. Escriptor e homem do mundo, Miguel Luiz Rocuant é bem um representante legitimo dessa raça de heroes e de poetas que perfuma com a belleza de seus versos e a sublimidade de sua bravura as mais lindas paginas da historia sul-americana.

Grande poeta, grande prosador, grande critico de arte, se não bastasse *Cenizas de horizonte*, collectanea de magnificos poemas, que, pela fórma, nos trazem á lembrança as obras immortaes de Rodin, e, pelo sentimento, nos suggerem a recordação da tragedia antiga, tão forte é o seu poder emocional, e se tambem não bastassem *Las blancuras sagradas*, ensaios magistraes sobre a moderna esculptura chilena, ahi teriamos, para impor o seu nome á nossa admiração e á nossa gratidão, esse lapidar *San Sebastian del Rio de Janeiro*, livro formoso, que é, todo elle, um canto de louvor á nossa cidade.

Amigo sincero, sincerissimo, do Brasil (talvez o mais sincero de quantos tenhamos tido), elle e sua illustre esposa, senhora da mais encantadora intelligencia e da mais fidalga distincção, ha perto de cinco annos que fixaram residencia entre nós, em cujo meio gozam das mais justas sympathias. Durante esse tempo, Rocuant tem desenvolvido intensa propaganda pela fraternidade chileno-brasileira, sendo mesmo incansavel nos seus louvaveis esforços.

Que Rocuant nos desculpe não lhe darmos parabens pela nomeação. Elles são poucos para os enviarmos ao governo do Chile, que soube, rendendo homenagem e fazendo justiça a um bello espirito, tornar effectiva uma grande obra.

HOJE 100 Contos
CENTRO LOTERICO R. SACHET, 4
Plano Popular

A'S PORTAS DA FOME

A reunião de hontem na Liga dos Inquilinos e Consumidores

Na séde da Liga dos Inquilinos e Consumidores, á rua Marechal Floriano n. 180, 2º andar, reuniram-se hontem, ás 8 horas da noite, muitos associados, afim de concertarem planos tendentes a solucionar o problema da vida. Foram muitos os oradores, alguns dos quaes pretenderam encaminhar o assumpto para uma solução pratica.

Os debates se prolongaram até tarde, ficando quasi que assentado que a Liga fará uma procissão e irá, assim incorporada, pedir providencias ao presidente da Republica. Dizia-se, á hora em que deixámos a Liga, que essa idéa seria victoriosa.

Nada, porém, de effeitos mais seguros e immediatos foi deliberado na reunião de hontem.

Banco de Espanha e Brasil

Saques sobre qualquer parte da Espanha e Portugal, ás melhores taxas. Depositos em conta corrente de particulares á ordem 4 1|2 %; a praso fixo de seis mezes 6 %; de 9 mezes 6 1|2 e de um anno 7 %. 21, Rua da Candelaria, 21. (0831)

ARCHITECTURA AMERICANA E COLONIAL BRASILEIRA

Croquis e projectos a preços sem competencia. Fiscalização de obras. A. P. Cavalcanti — Architecto; á rua 1º de Março, 33. Telephone N. 486.

Do Rio Grande do Sul

O novo almoxarife da Viação Ferrea do R. G. do S.

(*Do correspondente*)

Porto Alegre, 13 (Retardado) — O engenheiro militar 1º tenente Adalberto da Rocha Moreira, que ha tempos se acha á disposição do governo do Estado, como instructor da Brigada Militar, mas que effectivamente serve hoje de ajudante de ordens do dr. Borges de Medeiros, foi nomeado almoxarife da Viação Ferrea do Rio Grande do Sul. Esse facto tem sido objecto de largos commentarios, principalmente pela indifferença com que olha o caso o commandante da região militar.

Recommenda-se o uso do
Vanatonico
O melhor dos bons fortificantes
Producto de bellissimo aspecto, optimo paladar e de admiraveis effeitos.
Fortifica e engorda
Calcifica os ossos
(0446)

Uma quadrilha de ladrões narcotizadores!

Dois estabelecimentos commerciaes e uma residencia particular assaltados e saqueados

Ha algum tempo já, o cadastro policial não registra, em se tratando de assaltos, factos de gravidade tamanha, pelas suas circumstancias impressionantes, como esses agora occorridos nos longinquos suburbios de Jacarépaguá e Realengo.

Trata-se de uma perigosa quadrilha de ladrões narcotizadores, perfeitamente organizada, e que procurou aquelles distantes recantos para agir com alarmante desassombro, na convicção de que a policia não os importunará, pois, para aquelles lados, essa coisa que se chama policia não passa de um mytho...

Narcotizado e saqueado!

Uma das victimas do perigoso bando de ladrões foi o commerciante Manoel Furtado Vieira Filho, estabelecido com armazem de seccos e molhados á estrada da Banca Velha n. 89, Jacarépaguá.

Foi na madrugada de sabbado ultimo. A temida e destemida quadrilha saltou esse estabelecimento commercial, fazendo saltar uma das portas, com instrumentos apropriados.

Uma vez no interior do predio, os ladrões dirigiram-se ao cofre de ferro, procurando arrancar a fechadura. Os assaltantes fizeram varias tentativas para isso conseguir, mas todo esse trabalho foi inutil, pois a burra era por demais resistente. O insuccesso não os desanimou, porém. Uma deliberação tomaram elles: deixar sem demora a venda e irem em busca das chaves, que deveriam estar em poder do commerciante, na residencia deste, á mesma estrada n. 991.

Se assim projectaram os perigosos larapios, melhor o fizeram.

Uma vez chegados na vivenda de Manoel Vieira Filho, que dormia, os ladrões trataram, antes de mais nada, de narcotizal-o. Isso elles consummaram, queimando uma substancia chimica de grande poder entorpecedor (essa substancia é usada pelos ladrões do Rio), junto a uma veneziana. A fumaça do narcotico, passando através as frestas da veneziana, foi actuar dentro da casa.

A seguir, os ladrões abriram uma janella e penetraram no aposento onde o commerciante repousava. Esquadrinharam moveis, tudo revolvendo em procura das chaves. Afinal, encontraram-nas. Estavam no bolso de uma calça.

De posse das mesmas, os assaltantes tornaram ao armazem, abriram o cofre e retiraram todo o dinheiro que lá havia — 2:000$000.

O sr. Manoel Vieira, habitualmente, levanta-se cedo, para se entregar á sua labuta. Isso, porém, não o fez no dia do assalto. Só despertou quando chamado por vizinhos, que lhe vieram dar noticias do saque ao seu estabelecimento. E estava possuido de todos os symptomas das pessoas que soffreram as influencias do narcotico: dôres de cabeça, pertubações, nauseas, musculos relaxados.

A' policia local, do 24º districto, foi communicado o caso. Ao local compareceu um commissario, que ainda encontrou diversas folhas verdes, sobre as quaes os ladrões, na falta, por certo, de uma tampa de lata ou de qualquer outra coisa para o caso, apropriada, queimaram o narcotico.

Depois das pesquizas preliminares, a autoridade pediu o comparecimento no local de um photographo do Gabinete de Identificação e Estatistica, para tirar impressões digitaes deixadas,no cofre, pelos assaltantes.

O photographo até hontem, porém, não havia apparecido...

Sobre o caso foi aberto inquerito.

Quasi que teve o armazem mudado!

Outra victima da sinistra quadrilha foi o sr. J. A. Vieira, estabelecido com armazem no local Villa Nova, para os lados de Campo Grande.

O sr. Vieira dorme num compartimento, nos fundos do seu estabelecimento commercial. Os ladrões, usando dos mesmos processos de entorpecimento applicados no negociante Manoel Furtado, narcotizaram-no. E, depois disso, saquearam-lhe o armazem, levando-lhe, além de dinheiro, todo o stock de cigarros, varios generos, entre os quaes diversas latas de banha de 20 e 2 kilos, sardinhas, litros de vinho quinado e garrafas de refrescos, etc., etc.

O lesado communicou o facto á policia do 25º districto.

Arrombaram uma parede a picareta!

Ainda é obra da mesma quadrilha esse assalto, levado a effeito na casa 137 da rua Coronel Rangel, residencia do sr. Francisco Rosse.

Os ladrões, ali, para penetrarem no interior da casa, arrombaram uma das paredes lateraes a picareta!

No interior da casa, os assaltantes escolheram e carregaram o que de melhor havia.

(5000) Refresco Delicioso
PASCO
Em garrafinhas esterilizadas

Alvejou o desaffecto a tiros de pistola

NA PRAIA DA LAPA

Pouco antes das 2 horas da manhã de hoje, na praia da Lapa, o soldado 108, da 1ª companhia, do 1º batalhão da Policia Militar, Gastão Escolastico Vianna, por questões antigas, discutiu com um seu inimigo, alvejando-o a tiros de pistola.

Uma das balas attingiu o alvejado no braço esquerdo.

A victima, chamada a Assistencia Publica, foi transportada para o Posto Central e ali convenientemente medicada.

O criminoso, que tem 26 annos, é solteiro, pardo e morador na rua Miguel Cardoso, na estação do Encantado, foi preso em flagrante delicto e autuado na delegacia do 13º districto, por ordem do commissario Eurico Brasil, que estava de dia.

HOJE
100:000$000
Campeão Loterico
38 — RUA SACHET — 38
(0967)

Em Rademaker, no ramal de S. Paulo, descarrilou hontem, o trem mixto M P. 2

DOIS FERIDOS

Hontem, na chave superior da estação de Rademaker, descarrilou a locomotiva 652 e bem assim tres carros de cargas do trem mixto M.P. 2, procedente de Cachoeira com destino a Barra do Pirahy.

No accidente, ficaram feridos ligeiramente o foguista da locomotiva 652 e um guarda freios.

Para o local seguiu o soccorro do Deposito de Barra, além de uma turma de trabalhadores e o engenheiro residente da 5ª Divisão, afim de desobstruir a linha, que esteve impedida durante 6 horas, mais ou menos.

O chefe do trem, conductor Miguel nada soffreu, além do susto.

Devido ao accidente de Radmacker, os trens S.P. 2 expresso paulista, chegou na Barra com 6 horas de atrazo e o R.P. 2, rapido paulista,chegou na gare da Central com 5 horas e 26 minutos de atrazo, isto é ás 11 e 56 minutos da noite.

O ajudante Cordeiro de tal, de serviço na agencia da Central, ignorava o accidente...

IMPRESSIONANTE EPILOGO DE UM ROMANCE

Depois de incendiar as vestes, jogou-se de um terceiro andar á rua

A dramatica scena desse suicidio foi o impressionante remate de um doloroso romance, cujo prologo data de um anno, mais ou menos, quando a desventurada mulher, Emilia Gomes da Silva, conheceu o homem causador de toda sua immensa desgraça.

Esse homem empolgou-a. Inexperiente, deixou-se arrastar pelas labios e promessas. Depois, enfarado, elle desappareceu sem dar noticias suas.

Ella percebeu, então, toda sua irremediavel infelicidade. Em prantos, possuida de tardio arrependimento; contou tudo á sua patrôa, a sra. Bernardina de Carvalho, actualmente residindo no terceiro andar do predio 205 da rua do Rezende. D. Bernardina apiedou-se da sorte da rapariga, dispensando-lhe certo conforto, mesmo porque notou logo que um grande abatimento dominava a alma da empregada.

O fruto dos amores de Emilia surgiram com o nascimento de uma menina, que recebeu o nome de Sylvia.

O nascimento da filha mais lhe augmentou o abatimento. Era a recordação viva do seu erro.

Hontem, ao entardecer, a infeliz, depois de beijar demoradamente a pequena Sylvia, que premia de encontro ao peito, depositou-a no leito, e embebeu as vestes em alcool, incendiando-as. Depois, em chammas, arremessou-se do alto do terceiro andar á rua!

Pouco após, Emilia era cadaver. Estava terminado o seu romance.

A policia, avisada, compareceu ao local, fazendo remover o corpo da desventurada para o Necroterio do Instituto Medico Legal.

Representações classiscas no Theatro Grego de Sicaruca

A "Brazila Ligo Esperantista" recebeu do professor Luigi Scatá uma carta, em que se annuncia para a proxima primavera européa uma série de representações classicas da antiga arte grega, num dos theatros de Siracura. Aproveitar-se-á então o momento para um pequeno congresso de esprantistas, que se acham na cidade, pois será o Esperanto a lingua usada pelos actores, que irão reviver as tragedias gregas tão conhecidas em outros idiomas.

Para mais detalhados informes dirigir-se ao professor Luigi Scatá — Via Cavour, 41 — Siracusa — Italia.

ARGENTINA-BRASIL

O «Correio da Manhã» promove a realização de um grande match internacional de xadrez entre argentinos e brasileiros

Oito partidas individuaes serão jogadas no proximo dia 30, através o cabo da All America

Fazendo um training para enfrentar os argentinos e jogando uma disputada partida, os campeões do Rio de Janeiro e do C. Xadrez Guanabara

O xadrez no Rio, ultimamente, tem tomado um impulso notavel, sobretudo depois que se consolidou o Club de Xadrez Guanabara, que é o unico centro de cultura enxadristica da capital, onde se reunem, todas as tardes e ás noites, os nossos melhores e conhecidos amadores.

O *Correio da Manhã* não é estranho ao progresso do xadrez entre nós, antes pelo contrario, tem feito alguma coisa pela sua diffusão, e, sempre que póde, organiza competições interessantes, como a que já fez realizar, pelo telephone, entre paulistas e cariocas, e como essa, de agora, entre argentinos e brasileiros, pelo telegrapho.

Não é a primeira vez que se encontram os amadores do Rio e de Buenos Aires através do serviço telegraphico. Por algumas vezes, já, os nossos patricios têm jogado com os argentinos, mas em partidas singelas, isto é, em uma unica partida de cada vez, e sempre em commissão consultiva, tanto aqui como na Argentina. Da ultima vez que jogaram, 2 partidas em 1917, se não nos enganamos, o Club de Engenharia e o Club Argentino de Ajedrez empataram. No computo geral das partidas jogadas entre os dois paizes, os argentinos levam a vantagem de meio ponto.

O proximo match de 30 do corrente, organizado pelo *Correio da Manhã*, differe integralmente de todos os até aqui realizados, por isso que, em vez de uma unica partida em commissão consultiva, o encontro vae ser disputado em oito partidas individuaes, entre oito brasileiros e oito argentinos, cada qual jogando uma partida isolada, e com a responsabilidade do seu jogo.

E' a primeira vez que isso se realiza, e, pelo que parece, vamos assistir a uma luta simplesmente formidavel, porque os argentinos são fortissimos enxadristas e os brasileiros reunem um conjunto muito homogeneo e no qual se deposita muita confiança.

O TEAM BRASILEIRO

O *Correio da Manhã* entrou em correspondencia com a Federacion Argentina de Ajedrez e ficou resolvido que o match tenha todo o caracter de um encontro internacional entre dois paizes. Reunindo a Federacion Argentina o que de mais forte existe em Buenos Aires, em materia de xadrez, não seria justo que o Brasil apresentasse uma representação fraca, e, por isso, entramos em accordo com a directoria do Club de Xadrez Guanabara, que, attendendo ao caracter do match, resolveu convidar os mais fortes amadores cariocas, inclusive os dois mais prestigiados jogadores do C. X. de S. Paulo, em S. Paulo.

Representa, portanto, o nosso team um conjunto de jogadores fortes, e quiçá, o melhor do Brasil. E' elle formado dos seguintes elementos:

— Dr. Souza Mendes Junior, campeão do Rio de Janeiro;

— Luiz Vianna, campeão do C. Xadrez Guanabara;

— Dr. Barbosa de Oliveira, do C. X. Guanabara;

— Tenente Heitor Alberto Carlos, ex-campeão do Rio de Janeiro, e

Valentin Fernandez Coria, ex-campeão do Circulo Argentino de Ajedrez e um proximo adversario dos brasileiros

representante do C. X. Guanabara;

— Sr. Octavio Trompowski, ex-campeão do Rio, vencedor do ultimo torneio do C. dos Diarios e representante do C. X. Guanabara;

— Sr. Raul de Castro, representante do Club dos Diarios;

— Dr. Marinho Briguet e sr. Vicente Romano, paulistas, representantes do Club de Xadrez de S. Paulo.

OS ARGENTINOS

Comquanto não tenhamos ainda recebido communicação sobre a escala do team argentino, acreditamos que a sua representação seja a seguinte:

— Benito Villegas, campeão argentino;
— Damian Reca;
— Roberto Gran;
— Luiz Palan;
— Valentim Coria;
— Rolando Illa;
— Julio Linch;
— Guerra Bones.

O SERVIÇO TELEGRAPHICO

Attendendo á interferencia do *Correio da Manhã*, a All America Cables teve a gentileza de collocar á nossa disposição, para o match, o seu cabo directo a Buenos Aires e através do qual vão ser transmittidos os lances. Por um telephone especial, serão completadas as communicações do Club de Xadrez Guanabara com a estação da All America Cables.

Mr. W. Bickman, director para a America do Sul dessa importante e prestigiada companhia telegraphica, teve a gentileza de nos dizer, officialmente, que o escriptorio Central da All America, em Nova York, concordou com grande satisfação em ceder o cabo para esse encontro amistoso de xadrez.

Independente de já o havermos feito pessoalmente, aqui deixamos consignados, ainda uma vez, os nossos agradecimentos á All America Cables, pelo extraordinario serviço, que presta á diffusão do xadrez no Brasil e pelo muito que representa esse proximo encontro para o intercambio da amizade argentino-brasileira.

AS HORAS DE JOGO

O match telegraphico começará ás 10 horas da manhã de 30 de março corrente (hora brasileira) e irá até 1 hora da tarde. Reiniciará ás 2 e meia para ser interrompido novamente, ao jantar, ás 8 horas da noite, e continuará, finalmente, de 9 e meia da noite á 1 e meia da madrugada.

As partidas serão rigorosamente individuaes, isto é, os jogadores farão sua analyse mental e só tocarão nas peças para jogal-as.

Por um accordo prévio, está resolvido que os brasileiros jogarão com as brancas nos taboleiros impares — 1, 3, 5 e 7 — e que os argentinos conduzirão as brancas nos taboleiros pares — 2, 4, 6 e 8.

O EMPARCEIRAMENTO

Por proposta brasileira, os dezeseis adversarios serão sorteados no momento de iniciar as partidas. Serão sorteados e jogarão com adversarios desconhecidos até o final da partida, sómente quando trocarão seus nomes.

As partidas serão jogadas á razão de vinte lances por hora e as que não terminarem serão adjudicadas por um "jury" de enxadristas uruguayos, opportunamente convidados pela Federação Argentina.

OS REPRESENTANTES

O representante dos argentinos no match será o major Ariovisto de Almeida Rego, presidente da Confederação Brasileira de Desportos, e o nosso representante em Buenos Aires o sr. Alfredo Hasslocher, funccionario da Succursal do Banco do Brasil.

O director do match será o sr. Clovis Mendes de Moraes.

MALEITOL
Faz desapparecer a MALEITA em seis dias
Nas Drogarias e Pharmacias
Ap. pelo D. N. S. P. sob n. 857, de 12 de junho de 1922. (14719)

Noticias de Nictheroy

TRIBUNAL DA RELAÇÃO

Sessão ordinaria, realizada em 14 de março de 1924. Presidente, o desembargador Oliveira Machado Junior; secretario, dr. Tiburcio de Carvalho.

Compareceram os desembargadores Bittencourt Sampaio Junior, Eloy Teixeira, Antonino Neves, Godoy e Vasconcellos, Custodio da Silveira e Pinho Junior e o dr. Nunes Ferreira Filho, procurador geral do Estado, faltando, com causa, o desembargador Nogueira Torres.

JULGAMENTOS

Recurso de habeas-corpus —Numero 1.219 — São Gonçalo — Recorrente, o juizo de direito; recorrido, o dr. João Belisario Nunes Pombo, pelo paciente Guilherme Mertz Junior; relator, o desembargador Pinho Junior. Negaram provimento ao recurso, para confirmar a decisão recorrida, unanimemente.

Appellação criminal — N. 719 — Parahyba do Sul — Appellante, José Pifano; appellado, o dr. promotor publico; relator, o desembargador Godoy e Vasconcellos. Deram provimento á appellação, para annular o plenario, contra os votos dos desembargadores relator e Pinho Junior. Foi designado para redigir o accórdão o desembargador Custodio da Silveira.

AGGRAVOS CIVEIS

N. 1.147 — Nictheroy — Aggravante, J. A. Sardinha; aggravado, Sergio Rodrigues da Silva; relator, o desembargador Pinho Junior. Rejeitada a preliminar de não se conhecer do aggravo, por deficiencia do deposito feio pelo aggravante, contra os votos dos desembargadores relator e Eloy Teixeira, negaram provimento, confirmando assim a decisão recorrida, contra o voto do desembargador Godoy e Vasconcellos. Pelo aggravado, falou o dr. Felippe de Mattos.

N. 1.149 — Parahyba do Sul — Aggravante, José Meirelles Pinto; aggravado, João Baptista Coelho; relator, o desembargador Antonio Neves. Julgaram deserto o aggravo, unanimemente. Pelo aggravado falou o dr. Henrique Jorge Rodrigues.

N. 1.163 — Nictheroy — Aggravante, Nelson Silva; aggravado, Fortunato José Rabello; relator, o desembargador Pinho Junior. Não conheceram do aggravo pelo voto de desempate, por não ter sido citada a exacta disposição legal, promissiva do recurso, contra os votos dos desembargadores Antonino Neves, Godoy e Vasconcellos e Custodio da Silveira. Pelo aggravado falou o dr. Herotides Antunes de Oliveira.

VICTIMAS DE ACCIDENTES SOCCORRIDAS PEDA ASSISTENCIA EM NICTHEROY

A Assistencia Municipal da vizinha capital soccorreu, hontem, ás seguintes pessoas, victimas de accidentes: o menor José, filho de Horacio da Silva, com um anno de edade, pardo, residente no morro da Armação, onde se queimou com agua fervente, recebendo ferimentos generalizados do 1º e 2º graos, ás 2 1|2 da tarde; Julio da Fonseca, com 22 annos de edade, solteiro, branco, operario, residente á rua Barão de Mauá 37, por ter recebido amputação traumatica do dedo minimo da mão direita, quando, ás 3.40 da tarde, trabalhava na officina de M. S. Lino, no Cque-Toque, sendo internado em seguida no hospital de São João Baptista; Luzia Cidade, com 20 annos de edade, branca, casada, residente á rua Andrade Neves n. 119, por ter sido victima de uma explosão de candieiro a alcool, na propria casa, em consequencia da qual recebeu queimaduras do 1º e 2º gráos no braço direito, thorax, abdomen, e face anterior da coxa direita, facto occorrido ás 6 1|2 da tarde. Tanto esta como o pequeno José ficaram em tratamento nas proprias residencias.

O BAILE DE HOJE NOS DEMOCRATICOS

Os alegres *carapicu's*, os esforçados campeões do carnaval, realizam hoje mais um baile puxado a sustancia, cheio de surpresas e attractivos.

O pessoal que frequenta o Castello, está alvoroçado, pois, como se sabe, baile naquelles argíães é synonimo de grossa pandega, de inconfundivel alegria até á hora em que surge no espaço, *no seu carro dourado, dino Phebo.*

DR. RODOLPHO JOSETTI — Cirurgia geral. Vias urinarias. Gynecologia. Rua 13 de Maio n. 36, diariamente, das 4 ás 6 hs. Tel. 1.000 C. — Domingos Ferreira 35a. Tel. 2.000 Ipanema.

Venizellos negou-se a dar entrevistas

Roma, 14 (A. P.) — Chegou a esta cidade, em transito para a França, o ex-primeiro ministro grego, sr. Venizellos. Procurado pelos jornalistas, negou-se peremptoriamente a fazer declarações.

O CAMIZEIRO
Pequenos lucros 28
Grandes vendas Assembléa
(14911)

Correio da Manhã

ASSIGNATURAS

Brasil { Anno...... 60$000 / Semestre. 35$000

Exterior { Anno...... 140$000 / Semestre. 80$000

Numero avulso . . . 200 rs.
Idem no interior . . 300 rs.
Idem atrazados . . . 400 rs.

Edição das segundas-feiras 100 réis.

PUBLICAÇÕES
(Preço por linha)

1ª pagina	1:500$000
2ª pagina	1:200$000
3ª pagina	1:000$000
4ª pagina	1:500$000
5ª pagina	900$000
6ª pagina	800$000
7ª pagina	700$000

Annuncios e reclames commerciaes continuam de accordo com a tabella em vigor.

TELEPHONES:
Director, 1558 C. Redacção 5698 C. Administração, 37 C.
Endereço telegraphico "Correomanhã".

Pobre França!

II

Neste segundo acto entra primeiro em scena o *Radical*. Seu director é ninguem menos que o senador dos Basses-Alpes, J. Perchot, naturalmente cavalheiro da Legião de Honra (vejam por onde anda o nosso Elysio!) E' administrador, informa-nos Souvarine, de umas vinte sociedades (*Aciéries de Longwy; Lorraine minières, petrolco, essences, naphtes; Forges de Commentry-Oissel*, et.) e participava do *Banco Industrial da China*, o celebre.

Esse Perchot, em carta de 13 de maio de 1911, escrevia a Raffalovitch: "Por diversas vezes tive a honra de fazer junto a vós algumas tentativas com o fim de obter, para o jornal *Le Radical*, de que sou director, a publicação das listas de emissão dos emprestimos russos. Até hoje essas tentativas não sortiram effeito. Tomo a liberdade de insistir novamente para que me obtenhaes tal publicação em meu jornal".

Raffalovitch recusou. *Le Radical*, cujo director era tambem emprezeiteiro do porto de Tuapsé, abriu campanha contra a Russia, dizendo cobras e lagartos da administração russa. Rafalovitch, em carta de 4 de junho de 1912, propõe ao ministro Kokovtzev uma *solução equitativa*. Igualmente Ilvolsky, o famoso intrigante, um dos architectos da grande guerra, telegraphava a Sazonov, ministro russo do exterior: "Em vista da campanha contra a politica do snr. Poincaré e indirectamente contra a Russia, iniciada por *Le Radical*, do snr. Perchot acho do meu dever chamar ainda uma vez vossa maior attenção para seu negocio, a proposito do qual vos telegraphei no meu nº 300". Em carta de 6 de novembro Raffalovitch remisiste: "... o snr. Poincaré se vexa com os artigos que esse canalha publica em *Le Radical* e que sob o titulo de *Feuilles libres* atacam sorrateiramente a Russia. Diz-me o snr. Isvolsky haver-vos telegraphado sobre o assumpto. Devo encontrar Perchot segunda-feira: recebê-lo-ei mal porque não devemos ter amabilidades com os *maîtres-chanteurs*. Entretanto, por outro lado, haveria meios de o amolgar. Parece que os Bulgaros procuram dinheiro aqui".

Outras cartas revelam gradativo aborrecimento de Poincaré, candidato russo á presidencia da Republica. Era mistér fazer calar Perchot. Com effeito, nas listas de distribuição do dinheiro russo, apparece, varias vezes, o nome do senador Perchot bem contemplado.

Eis agora alguns documentos onde figuram *Le Signal*, o *Petit Parisien*, o *Echo* e o *Journal*, o *Gaulois*, o *Petit Journal*. Em 20 de abril de 1905 escrevia Raffalovitch a Kokotzev: "Por intermedio de Lenoir impedi que *Le Signal* inserisse um longo artigo sobre o livro de Uhar: *A revolução russa*, onde o autor affirma que despendemos seis milhões para comprar a imprensa de Paris. Diz-me Lenoir que o *Petit Parisien*, o *Echo* e o *Journal* suppimiram telegrammas duros sobre a situação russa interna. Ser-vos-á facil saber o que continham taes telegrammas, que deveriam apparecer hoje, 20 de abril". Telegrammas de Raffalovitch em 4 de novembro: "Lenoir diz que os jornaes de Paris tencionam tornar-se hostis na questão do emprestimo russo para se vingarem da reducção das subvenções. Acha possivel sustar a campanha com 40 ou 50.000 francos supplementares distribuidos a primeiro de dezembro com o *Temps*, *Petit Parisien*, *Petit Journal*, *Figaro*, *Gaulois*, mais tres outros e a Agencia Havas. Peço me telegrapheis". Carta de Raffalovitch em 27 de abril de 1904: "O *Petit Parisien*, que recebeu, parece, quarenta mil francos para publicações na operação dos Bonus do Thesouro e que mantivera até agora attitude relativamente favoravel á Russia, mudou subitamente de feição e publicou uma *Revue hebdomadaire* muito odienta contra o nosso credito. Preveni immediatamente o snr. Noetzlin e mandei chamar o agente encarregado pelo Syndicato de banqueiros de assoldadar os jornaes. Após indagações informa-me que desejavam augmento de mensalidade: O *Banco de Paris* recusára, mas o ataque não se renovará. Tratarei de mostrar ao senador Dupuy a incorrecção de procedimento de que se tornou culpado o redactor-financeiro".

Mais um *senador* comprado e chantagista. Carta de Raffalovitch em 22 de março de 1905: "As preoccupações de V. Ex. relativamente á distribuição de dinheiro á imprensa franceza são legitimas e ouso dizer que participo dellas. Foi absolutamente a contragosto e sob a pressão violenta do syndico e do governo francês que entramos nesse rumo". E adiante: "O *Petit Journal* e o *Petit Parisien* que tiveram, cada qual, 30.000 francos por mez dos Boers (o intermediario foi Roels), querem 15.000 da Russia. Recuso-me absolutamente a entrar nesse caminho. Dumont capitula com 3.200 francos em vez de 6.200. Não supponha que o jornal de Dupuy, *Le Petit Parisien*, fosse tão venal. Aprendemos cada dia a desprezar mais alguem".

O director do *Gaulois*, o sr. Arthur Meyer, não ficou atraz dos seus collegas. Conta Raffalovitch em 15 de outubro de 1906 que Meyer lhe pedia subsidios: "Pretende elle que todos os jornaes se queixam da parcimonia do governo russo e dão a entender não terem recebido o dinheiro que este houvera destinado a comprar-lhes o concurso. Principalmente nestes oito mezes teriam sido gastos em Paris tres milhões de francos, dos quaes não viram elles coisa alguma — a saber: mil francos mensaes para o *Gaulois*, mil e quinhentos para outro". A essa insinuação Raffalovitch retrucou assim: "Temos em S. Petersburgo os cheques de todos aquelles que receberam". Como o representante russo relutasse dizendo que os governos não deviam intervir na imprensa, Meyer accentuou: "E' um erro. O senhor arrepender-se-á de ter deixado criar-se essa atmosphera de hostilidade. Indiquei-lhe o caminho e os meios".

De uma carta de Isvolsky, escripta muito mais tarde, em 13 de novembro de 1913, se deprehende outro modo de subornar a imprensa: as assignaturas ficticias. Diz Isvolsky a Anatolio Anatolievitch: "Desse documento (uma communicação apresentada por Meyer) e das explicações verbaes do snr. Meyer soube eu, pela primeira vez, em geral, da existencia de taes subsidios occultos á imprensa franceza e entretanto, relativamente ao jornal *Le Gaulois* em particular, a subscripção da Direcção Geral de cem assignaturas data de 1905". Depois de varias considerações Isvolsky fala da necessidade de tomar, no anno proximo, 50 assignaturas do *Gaulois*, dispensando porém a remessa, para evitar os gastos de correio.

Compareçam agora o *Temps*, o *Liberté* e o *Patrie*.

Numa carta de 4 de março de 1905, diz Raffalovitch: "Lancei mão de cerca de onze mil francos da reserva que restava da conta *Publicidade Russa*, publicidade para que haviam contribuido os bancos ha um anno, afim de fazer um arranjo por tres mezes com a Agencia Havas. Consegui-o á razão de 3.000 francos de supplemento mensal e espero que haverá, na medida do possivel, um certo abrandamento nas más noticias, todas apparecidas, até aqui nas columnas da Havas e dos assignantes. De mais, mandei dar 500 francos ao *Temps*, ao *Liberté* e ao *Patrie* para que o tom dos commentarios do rescripto fosse favoravel esta noite".

O *Journal des Débats* fará sem isso o artigo conveniente". Em carta de 9 de março: "Tirei da reserva *Publicidade Russa*, saldo do que os banqueiros haviam dado em fevereiro de 1904: 4.956 francos — 1º para a Agencia Havas; 2º, para os artigos favoraveis ao rescripto do Ministerio do Interior apparecidos em alguns jornaes. 1.000 francos dados a Manouillov para ser entregues a Hebrard, director do *Temps*, afim de actuar sobre elle". Em carta de 11 de julho: "Tendo achado urgente pôr um termo aos ataques occultos do *Temps*, dei ordem de concluir-se um accordo. Isso se fez mediante 3.000 francos a mais. Peço licença de tomar esse dinheiro dos 50.000 francos entregues a Etienne para os socialistas, porque não quero ultrapassar o orçamento actual". Esse Etienne era o antigo ministro da Marinha *Eugène Etienne*, que repartia em subsidios secretos 50.000 francos russos.

Carta de Raffalovitch em 30 de outubro: "O snr. Isvolsky teve uma conversa com snr. Hebrard, director do *Temps*, antes de partir. Nessas condições não supporieis vós que fosse util uma conversa entre nosso ministro e o snr. Isvolsky, relativamente á attitude quanto a esse jornal? Não tenho a prova de que os K. D. hajam dado dinheiro; é um boato cujos rumores vos transmitti. Dada a venalidade do *Temps* (Jean Dupuy, director do *Petit Parisien*, diz dessa folha que ella é uma especie de *f... lle publique*; isso nada tem de impossivel e a atoarda corre sobretudo na colonia russa".

Em outubro de 1906 o *Temps* publicou um relatorio secreto de Kokovtzev a Stolypine sobre a pessima situação das finanças russas. Não se sabe como foi tal relatorio parar nesse jornal, mas causou enorme e desfavoravel impressão. Raffalovitch assim commenta: "Não é o primeiro golpe de traição do *Temps*, que recebeu 100.000 francos do syndicato dos banqueiros, quando foi do emprestimo de 1906".

O director do *Temps*, Adrien Hebrard, andou tambem mettido num negocio que pinta bem a imprensa franceza; a da loteria da Imprensa. Eis o que diz Raffalovitch em carta de 8 de dezembro de 1908: "Fala-se um tanto da grande loteria internacional da Imprensa, com capital de 500 milhões de francos, que o *Banco Suisso para o commercio* lança e contra o qual protestam os jornaes inglezes e allemães. Sabeis o que é o *Banco Suisso* de Genebra, com seu capital de 300.000 francos, elevado a 12 1|2 milhões, uma bodega obscura na qual funccionam o fallido Skuff, Fer. Maas, *croupier* belga expulso de Moscou, etc. Obtiveram o concurso de Adrien Hebrard e de François Deloucle e teriam, parece, alcançado a tolerancia do governo francês, embora e introducção e venda de bilhetes de loterias estrangeiras sejam interdictas em França. Ha um grande monte para publicidade e já se começa a *regar* a imprensa á razão de 750 francos por mez e por jornal. Poucos ha que recusam (*Les Débats, da Cote de la Bourse*). Um dia destes haverá escandalo".

Ha muitos outros documentos sobre *Le Temps*, mas cumpre tomar folego para admirar serenamente os episodios da comedia.

José Oiticica

Topicos & Noticias

O tempo

BOLETIM DA DIRECTORIA DE METEOROLOGIA

Previsões para o periodo de 6 horas da tarde de hontem até 6 horas da de hoje.:

Districto Federal e Nictheroy — Tempo: bom, passando a instavel com chuvas e trovoadas, no fim do periodo.

Temperatura: manter-se-á elevada; maxima entre 31 e 33 gráos.

Ventos: variaveis, frescos por vezes.

Estado do Rio — Tempo: bom, passando a instavel com chuvas e trovoadas, salvo a léste, onde o tempo continuará bom, sujeito a trovoadas locaes.

Temperatura: manter-se-á elevada com mormaço.

Tendencia geral do tempo após 18 horas de sabbado — Instavel.

Estados do Sul — O tempo continuará instavel, com chuvas e trovoadas em toda a parte. A temperatura, em geral, manter-se-á elevada, salvo no Rio Grande, onde baixará, possivelmente no fim do periodo.

Ventos: variaveis.

Synopse do tempo occorrido

No Districto Federal (de 18 horas de hontem até 15 horas de hoje) — O tempo foi bom, com céo limpo á noite e com nebulosidade hoje de dia, havendo ligeiro desaccordo com a rectificação feita. A temperatura esteve em ascensão. As temperaturas extremas registradas no Posto Meteorologico foram: maxima 33.0, minima 23º.8 respectivamente ás 13h.15m. e 6h.25m. e as medias das temperaturas extremas verificadas nos postos do Districto Federal foram: 33.7 e 22.1. Os ventos foram normaes, fracos, caindo a brisa ás 13h.36 minutos.

Em todo o paiz: (de 9 horas da manhã de hontem até 9 horas de hoje) — Zona Norte — Nas 24 horas o tempo foi em geral chuvoso, tendo trovejado em partes do Ceará. Esta manhã ás 9 horas, o tempo era instavel sem chuvas, salvo parte de Pernambuco e Sergipe, onde era bom. Temperatura elevada. Zona Centro — Nas 24 horas registraram-se chuvas fracas e chuviscos esparsos em parte de Minas, Matto Grosso, Espirito Santo e Rio de Janeiro. A's 9 horas da manhã de hoje, o tempo era ameaçador com chuvas. A temperatura manteve-se elevada. Zona Sul — Nas 24 horas o tempo foi em geral chuvoso. Esta manhã ás 9 horas, o tempo era bom no Rio Grande, chuvoso em Paraná, e Sul de São Paulo, com trovoadas em Itararé e instavel nas demais localidades. A temperatura foi estavel em S. Paulo, declinou ligeiramente do Paraná para o sul.

Tendencia do nivel das aguas do Rio Parahyba — Subindo lentamente, entre Jacarehy e Guararema, e baixando no resto do curso.

Estações de aguas — Nas 24 horas o tempo foi bom em Caxambu' e Araxá, tendo se registrado chuvas fracas em Passa Quatro. Esta manhã ás 9 horas, o tempo era bom nestas estações, com temperatura estavel. As temperaturas extremas registradas, foram: 27º e 15º.0 em Caxambu'; 26º.0 e 15º.0 em Passa Quatro e 26º.6 e 15º.7 em Araxá. Não recebemos telegrammas de Poços de Caldas.

Chuvas fortes — Em Ribeirão Preto, Guarapuava e Palmas, cairam hontem chuvas abundantes e prolongadas.

Maiores temperaturas — 37º.2 em Valença e 34º.0 em Therezina.

Maiores chuvas recolhidas hoje — 75mm em Ribeirão Preto e 70mm em Guarapuava.

Estado do mar na costa do paiz — Pequenas vagas em Santos e Macahé; chão e tranquillo nos demais pontos da costa do paiz.

Correio

Essa repartição expede malas, hoje, pelos seguintes vapores:

"Iris", Victoria, Caravellas, P. Areia, Ilhéos, Bahia, Aracaju', Penedo, Maceió, Recife, Cabedello.

"Karrachi Maru", Cap Torras, M. Bay, P. Elisabeth, E. Cardim, Durban, [illegible].

"Mandu", Bahia, Recife, N. York.

"Ilhéos", Caravellas, P. Areia, Camamu, Ilhéos, Bahia, [illegible], Aracaju', Recife.

"Ceará", Victoria, mais portos do norte.

"Cap Polonio", Santos e Rio da Prata.

E' corrente nas rodas politicas e forenses que o sr. Epitacio Pessoa, que já tem dois processos contra o director desta folha, pretende iniciar mais oito visando o mesmo jornalista e uma duzia, ou mais, contra os directores de outros jornaes. Como, [illegible] denuncias, o ex-presidente da Republica se apresenta sempre como o mais perfeito dos cidadãos e, sobretudo, como o mais honesto dos homens, não é de estranhar que elle insista em [illegible] taes coisas de si mesmo, que dirá?

Até o meado do seculo XVI era costume fazer-se enterrar as pessoas com habitos religiosos, mesmo quando não houvessem pertencido a nenhuma ordem monastica. Ao sentir-se proximidades do fim, o enfermo escolhia, muitas vezes, o habito da sua predilecção, que era, pensavam, uma recommendação ao padroeiro da ordem. [illegible] envolta em mortalhas sem significação.

Foi por esse tempo que falleceu Jean de Leroy, grande senhor de terras no Avinhão. Usurario, inescrupuloso, esse fidalgo havia duplicado os seus bens pela rapina, pelo assalto á propriedade dos seus visinhos. E, um dia, Jean de Leroy morreu.

Morreu, mas, á hora da morte, fez o pedido habitual. Queria ser enterrado com vestes religiosas. E entre ellas, as do irmão franciscano, para melhor signal da sua humildade.

Vestido de accordo com a sua indicação, foi o seu corpo exposto na capella do castello. Accenderam-se os cirios votivos, e começou a romaria dos parentes, dos amigos, da gente humilde que lhe lavrava o solo fertil ou lhe corria a caça nos montados.

No meio desta, veio, porém, um velho camponez que, ao ver o senhor naquella postura devota, se poz a rir, desvairado.

— E' trabalho perdido o vosso, senhor don Jean — sussurrou o ancião, ao ouvido do morto — esses disfarces não valem nada.

E passando o filho:

— Deus o reconhecerá...

Para que, pois, essa teimosia do sr. Epitacio Pessoa em amortalhar-se no habito de São Francisco dos homens honestos, quando toda a gente sabe que elle está fazendo o papel de Jean de Leroy, isto é, do [illegible] "fidalgo" dos quatro milhões?

A situação do sr. Mendes Tavares e dos protectores da sua candidatura naufragada, está-se tornando, dia a dia, mais ridicula. A' medida que corre o tempo, vae-se o desventurado cidadão assemelhando ás damas casadoiras, que se sentem afundar na velhice, perdendo, de hora para hora, a probabilidade de um casamento.

Quando as virgens quarentonas vão avançando na edade, lançam mão de todos os recursos: [illegible] destino. Outras, em vez disso, irritam-se, revoltam-se, [illegible].

O sr. Mendes Tavares é, politicamente, uma donzella quarentona. [illegible] a Camara, [illegible] Agora, pensou-se ao Senado, [illegible] devia conformar-se. E não [illegible], revolta-se, jura vinganças, represalias formidaveis...

E' o desespero, que chega. E, com o desespero, o ridiculo [illegible] fim de vida, que é, para as mulheres velhas e para os politicos falhados, a peor das abominações...

Segue hoje para a Bahia, onde tomará parte na conflagração planejada, [illegible] centro, o 5º grupo de artilharia, que aqui chegou de Valença no dia 7 do corrente, [illegible].

Essa unidade do Exercito — do Exercito que é pago pelo paiz para defender-se nas fronteiras e de [illegible] a ordem interna — deverá seguir a bordo do *Minas Geraes*, afim de ajudar a garantir a posição do *Commandante Capella*, [illegible] "missão".

Commandará o grupo o capitão Felisberto Leal, que terá como auxiliares os tenentes Ivano Gomes, Carlos Brasil, Octavio da Luz Pinto, dr. Silva Lima e veterinario Odorico Victor do Espirito Santo.

O embarque do 5º grupo está marcado para as primeiras horas da manhã, devendo o *Commandante Capella* safar deste porto ás 10 horas.

E' mais um elemento ponderavel para o restabelecimento do nivel moral da Republica e das taxas de cambio, as quaes os "republicanos" do Catete estão tornando dia a dia mais elevados. [illegible]

Referem de Leipzig que, como réo do crime de prevaricação e falsificação de documentos, durante a sua gestão, está sendo julgado o ex-primeiro ministro Zeigner. [illegible]

Os altos funccionarios, realmente culpados ou apenas implicados [illegible] que a justiça allemã, por intermedio [illegible] cutores, agarrá pela golla os delinquentes de alta linhagem politica, chumbando-os no banco dos réos. Quando menos, fica demonstrado que as leis penaes não se fizeram sómente para os descamisados.

Nos alludidos paizes, um delles, de nosso particular conhecimento, é tudo muito diverso. Os depositarios do poder prevaricam, roubam, praticam toda sorte de actos que o Codigo considera crimes, e ainda por cima tentam encarcerar a gente honesta que lhes applica o epitheto merecido. Na Allemanha, [illegible] ainda se processam primeiros ministros. Providencial advertencia aos estadistas... de lá.

Um despacho de Lisboa, de hontem, communica que um jornal daquella capital censura acremente os portuguezes residentes no Brasil.

E por que os censura essa folha? Porque allega que os membros da colonia que aqui se encontram bem collocados e que em nossa terra fizeram fortuna não têm para os seus patricios o carinho que deveriam ter.

Ahi está uma noticia singularmente inesperada. O que constitue [illegible] dos portuguezes residentes em nossa terra é, precisamente, essa [illegible] solidariedade, [illegible]. Sabemos, todos nós, que ha quantidade de associações beneficentes, creadas pelos mais illustres figuras do commercio e da industria em nosso paiz, [illegible]. E conhecemos tambem a extraordinaria sympathia com que em taes associações a protecção dos mais poderosos zela e se desvella pelos mais necessitados.

Nós, que somos brasileiros, quanta vez não imaginamos o que representa, na total victoria dos emigrantes lusos, esse coefficiente de carinho e de solidariedade?

Por todos esses motivos parece-nos singularmente injusta a apreciação da folha lisboeta, [illegible] da colonia lusa em nossa terra de esquecerem os deveres que têm para com os seus compatriotas menos felizes.

O telegramma do sr. Seabra ao presidente da Republica revela o plano de occupação militar da Bahia, que vae sendo executado.

O edificio onde funcciona o Senado estadual está cercado pela força federal, sem que o governador o tivesse requisitado. [illegible] o palacio da Acclamação, onde despacha o governador, [illegible] o Thesouro, a Recebedoria, a Intendencia, o quartel da Força Policial, a chefatura de policia, o quartel de Bombeiros e varias outras repartições do Estado.

Prepara-se, como se vê, um certo [illegible]. A exemplo de Hindemburg na Prussia Oriental, ha muita gente acreditando que o major Francisco Mello será na capital bahiana, até o dia 29, o commandante em chefe desses grandes massas envolventes...

Hugo Stinnes está gravemente enfermo. E' uma noticia que deve causar o secreto prazer das indoles egoisticas...

Esse homem tem attingido as posições mais invejaveis e bellas. Dispondo de uma fortuna crescente, rival dos grandes argentarios norte-americanos, [illegible] Stinnes deve ter vivido [illegible] de ser um rei. Elle é um desses magnificos capitães de industria [illegible].

[illegible] esse homem, que tudo parece indicar para ser feliz, [illegible] esse homem é um desgraçado [illegible].

Conhecem a historia persa do homem feliz? [illegible]

Nas garras da fome

Annuncia-se que o conclave governamental, cuja reunião está marcada para hoje, no palacio do Rio Negro, combinará e resolverá definitivamente sobre as providencias que devem ser tomadas para minorar o custo da vida. Sob a celeuma de uma população inteira a braços com a progressiva alta dos generos de primeira necessidade, resolveram, afinal, os poderosos dedicar a sua attenção ao palpitante assumpto.

Folha incessantemente devotada ás grandes causas populares — e coisa alguma ora melhor reflecte a inquietação do povo do que a questão da carestia da vida — não queremos, desde já, para que nos não inquinem de systematicos, externar a nossa espectativa sobre os resultados daquella reunião. Mas, pelos pontos de vista até agora postos em fóco no Rio Negro, somos forçados a dizer que o problema ainda não está sendo collocado nos seus termos de maior relevancia. E' admissivel que uma elevação parcial dos preços resulte de circumstancias anomalas, da escassez de producção, por exemplo, da difficuldade de transportes, de uma orientação fiscal anti-economica e anti-popular, recaindo de preferencia sobre certos productos. Ao que saibamos, todavia, em parte alguma do mundo jámais occorreu a hypothese de um encarecimento geral de todas as utilidades, persistente e progressivo, cuja causa não estivesse directamente ligada ao problema da depreciação da moeda. Entre nós, então, juntam-se as observações praticas, colhidas no curso da vida, áquelles preceitos economicos universalmente erigidos á dignidade de axiomas. Nenhum delles reveste uma evidencia tão expressiva quanto o relativo ao parallelismo que ha entre a elevação generalizada do custo dos productos e o accrescimo da quantidade do dinheiro em circulação.

Não deixa de ser opportuno o momento para uma simples referencia áquella verdade, em vista dos factos e indices estatisticos, uns e outros comprobatorios de que sempre que o governo desorienta a administração publica, desperdiça e emitte para ainda mais desperdiçar, perturba-se totalmente o rythmo de todas as relações; altera-se o padrão dos preços; determina-se a especulação desenfreada dos intermediarios. E, como consequencia préssaga de semelhante directriz, passa o povo a soffrer, sem culpa, o martyrio de uma vida progressivamente encarecida pelo augmento ficticio do valor de todas as coisas.

Ainda ha poucos dias, examinando a situação orçamentaria preparada para 1924, na receita como na despesa, dissemos que este anno se assignalaria como o periodo critico da curva ascensional dos preços. Os factos ahi estão, sanccionando o nosso presagio. Todo mundo sabe que o valor normal das utilidades resulta da somma o seu custo de producção, dos impostos e tarifas e da parcella de lucros retirados pelos intermediarios. Repugna-nos exagerar as coisas ao ponto de attribuir a esse ultimo factor do preço adoptado no mercado dos diversos generos, o papel de maior relêvo no encarecimento da vida. O intermediario vae apenas imitando o fisco. Emquanto este usurpa das classes trabalhadoras tudo quanto lhe é materialmente possivel extorquir, o intermediario volve-se para o consumidor, cobrando-lhe mais ou menos o excesso de tributação reclamada pela dispersão financeira do Estado.

Ora, se do ponto de vista da habitação, o problema do custo da vida está collocado em pessimas condições, que se dizer dos alimentos e do vestuario? Tomando-se como base, por exemplo, uma familia modesta, de cerca de seis a oito pessoas, e considerando-se exclusivamente os seus gastos mensaes com a carne verde, o assucar, o feijão, o arroz, a farinha de mandioca, o café, a banha e o pão, afiguram-se-nos os mais alarmantes os resultados de um confronto entre os preços de 1913 e 1923. A carne verde, então, valia, por kilo, $800; hoje 1$600. O assucar, $600; actualmente 1$600. O feijão, $300; hoje 1$100. Naquella época, a farinha custava, por kilo, $300; o café, 1$000; a banha, 1$400; o pão, $300. Nos dias actuaes, temos o café, por kilo, a 4$000; a banha a 2$800, o pão a 1$100, a farinha de mandioca a $600. Uma familia modesta fazia, ha dez annos, o seu provimento, mensal, dos referidos generos, com 90$700. Hoje, só o café e a carne lhe exigem 88$000, attingindo a 226$000, em média, a mesma despesa anteriormente feita apenas com 90$700. Verifica-se, só ahi, o augmento médio de 149,17 %, o qual, addicionado ao encarecimento do aluguel, dá para a elevação total do custo da vida uma proporção nunca inferior a 214,17 %.

Esmagado pela verdade dos factos, e forçado a alliviar a sorte da população, composta na sua maioria, de empregados e operarios ao serviço do Estado, o governo só encontrou um remedio: o augmento de vencimentos. Esse augmento, porém, diminuiu de importancia, porque ahi estão os preços em alta desesperadora, desde o começo do anno, em virtude da elevação de quasi todos os impostos e da creação de novos titulos de renda. Considerando-se, por exemplo, a classe média do funccionalismo, cujos vencimentos variam entre 600$000 e 300$000 por mez, chega-se á verificação de um vencimento mensal, médio, de 430$000. Com referencia á tabella Lyra, nessa mesma classe de empregados publicos, póde ella ser orçada, em média rigorosa, na cifra mensal de 135$, do que decorre um augmento de recursos na proporção de 31,4 %, para attender ao crescimento dos preços. Relativamente ao operariado, adoptando-se como typo o da Central do Brasil, cuja significação numerica define o caso em fóco, os seus salarios attingiam, então, por individuo, em média, a importancia de 194$500. Deu-lhes o governo, com o augmento provisorio, um accrescimo de vencimentos cuja média é de 40,6 %.

Não basta, no entanto, esse confronto. Totalizando-se a progressão do custo da vida com relação apenas ás despesas mais necessarias á existencia de uma familia modesta, conclue-se que ella se exprime em 214,17 %, conforme dissemos. Vejamos o reverso. A' classe média do funccionalismo como ao operariado, a tabella Lyra proporcionou, em conjunto, no que vinham percebendo, um augmento médio de 34,2 %. Para definir a situação de que nos avizinhamos, as cifras que vimos reunindo e confrontando valem mais do que quaesquer conceitos porventura desenvolvidos. A linha representativa do movimento dos preços está para aquella que diz respeito á elevação dos vencimentos como duas parallelas — nunca se encontram. Por que?

No conciliabulo do Rio Negro, se o sr. Bernardes quer, de facto, combater as difficuldades materiaes da vida, deve o problema ser encarado de frente, com sinceridade, nas suas causas verdadeiras. As providencias transitorias e artificiosas são, tambem, de effeitos que não perduram. E não é possivel que o governo, com todos os elementos ás mãos, para um exame completo do problema, não sinta e não veja que elle é, pelos seus actos financeiros, pela tributação excessiva e pela emissão desenfreada, o intermediario mais insaciavel, aquelle que responde em maior escala pelo augmento vertiginoso do custo das coisas e pelos soffrimentos do povo, em luta com a fome que o persegue.

EUFERRINA – poderoso fortificante

Indicações — Anemia, clorose, flores brancas, suspensão, dispepsia, neurasthenia e todas as molestias causadas pela fraqueza geral. (0332)

[illegible] ladino incansavel da justiça e da liberdade. A Bahia lhe saberia ser agradecida.

Agora, porém, que os interesses materiaes são outros, os taes adhesistas ao Ministerio da Agricultura, encabeçados pelo sr. Frederico Costa, renegam o que affirmaram e cospem nas mãos que já beijaram agradecidos.

A politica não tem entranhas. Entretanto, feliz do povo em que ella, ao menos, apparenta ter vergonha...

A questão do trabalho nocturno nas padarias não teve ainda a desejada solução. Todas as tentativas levadas a effeito para tal fim falharam. E estamos ameaçados de ficar sem pão.

E' o que se deprehende do edital de convocação da Associação dos Proprietarios de Padaria para deliberar a respeito.

Depois de historiar todo esse caso e salientar a impossibilidade de vir a ser respeitada a lei reguladora do trabalho das padarias, diz o edital que na reunião de segunda-feira, se tomará uma attitude definitiva, "*convindo adeantar que não será estranho a essa reunião tomar-se a deliberação de não continuar a fabricar pão.*"

A ameaça não é nova, mas nem por isso levou o prefeito a tomar qualquer attitude capaz de harmonizar os interesses em jogo. A intolerancia dos patrões e empregados talvez pudesse ser vencida, se o sr. Alaor Prata, verificada a impraticabilidade da lei, seguisse rumo opposto ao que trilhou até agora na questão.

Nessa luta, os maiores prejudicados são os consumidores, que, além de pagarem caro e terem pão duro, se encontram na imminencia de ficar sem esse alimento.

Pretenderá o sr. Alaor Prata aguardar que o Conselho Municipal se reuna para tomar qualquer deliberação, modificando a lei? E até lá não poderá s. ex. em bem dos seus municipes tomar qualquer attitude em sua defesa?

Augmentou consideravelmente, em 1923, a exportação dos artigos da classe animaes e seus productos. Foi ella a maior que já conseguimos realizar, como se vê do seguinte quadro, com referencia ao volume:

Annos	*Toneladas*
1920	149.474
1921	139.530
1922	107.968
1923	198.256

Com referencia ao valor, assim se expressam as cifras:

Annos	*Contos de réis*
1920	235.129
1921	186.088
1922	182.769
1923	344.007

A equivalencia do valor dessa exportação em libras esterlinas é a seguinte:

Annos	*Libras*
1920	14.628.000
1921	6.459.000
1922	5.398.000
1923	7.651.000

Como se vê, em 1920, vendendo 149.474 toneladas de artigos dessa classe, no valor de 235.129 contos, recebemos, em ouro, quasi o dobro do total de libras que nos renderam as remessas de 1923, no volume de 198.256 toneladas, no valor de 344.007 contos.

Os negocios effectuados nessa classe tendem a desenvolver-se, o que bem demonstra a differença formidavel entre os annos de 1913 e 1923. Naquelle, as vendas foram apenas de 60.479 toneladas, no valor de 58.132 contos, ou libras, 3.875.000.

A crise que assoberbou a nossa industria pastoril, com o fechamento de varios frigorificos e a quasi cessação dos negocios em fins de 1921 e grande parte do anno de 1922, cessou por completo, voltando o seu commercio á normalidade em o anno passado.

Em Paris, continuam a registrar-se graves revelações scientificas. Um dia, um astronomo revelou que toda a sciencia, tornada classica desde Galileu, Newton e Kepler, está singularmente errada: e que a verdade é que a terra está fixa e o sol girando em torno della.

Tempos passaram, e a novidade que veiu, foi, egualmente, magnifica: os velhos começaram a remoçar, de subito, mediante a simples inoculação de uma modesta glandula de macaco...

Hoje, trata-se de uma terceira coisa phenomenal: a adivinhação do sexo que terão os nascituros.

Homens sabios, e de cuja sabedoria não nos é dado, mesmo de longe, duvidar, têm feito experiencias, que vêm dando os mais exactos resultados. E parece que, de ora por deante, já as mães cuidadosas poderão preparar o enxoval dos seus filhos que vão nascer, sabendo bem qual o sexo que elles trarão.

O mais bello, em tudo isso, é que tudo só se faz pela sciencia — e que a feitiçaria não introduz o seu nariz na coisa...

Havia um sabio chinez, causando vivo successo em sua terra, que obtinha resultados semelhantes. Mas esse homem, que, tambem, mercê de certos passes, fazia com que as senhoras estereis concebessem, esse homem adivinhava os sexos pelas orações que possuia. E é sabido que os magicos têm segredos inviolaveis e poderosissimos.

O novo passo que a sciencia acaba de dar é mais uma conquista deslumbrante, entre essas deslumbrantes conquistas que a humanidade tem feito, através de sua vida tão bella e tão desorientada.

Estão iniciadas as obras de abertura da nova avenida do Trapicheiro, ao longo do curso do rio desse nome. Os trabalhos tiveram começo na praça da Bandeira, estando em andamento varios accordos para as desapropriações de faixas de terrenos necessarios á construcção da nova avenida.

O sr. Alaor Prata pretende levar a effeito esse melhoramento, no mais breve espaço de tempo. Sem duvida, a cidade lucrará com esse seu enthusiastico proposito. Mais vantajoso seria, no entanto, que ao lado dessa louvavel iniciativa tomasse s. ex. a deliberação de mandar concertar o calçamento da avenida Maracanã e concluir as obras da avenida Rio Comprido.

As tres avenidas do mesmo typo dão um aspecto elegante aos bairros do Rio Comprido, S. Christovão e Villa Isabel.

Infelizmente, quando a do Trapicheiro ficar concluida, as duas outras estarão intransitaveis.

Não poderia o sr. Alaor Prata, sem desprezar o seu intuito, cuidar das outras duas avenidas?

Como já se noticiou, afim de desfazer a confusão das permutas de valiosos immoveis entre a União e a Prefeitura, foi nomeada uma commissão mixta, constituida de funccionarios federaes e municipaes. E' o processo, que se afigurou mais pratico aos dois poderes, no sentido de regularizar uma série de actos pouco limpos do governo do terremoto. A tarefa será ardua. Equivale a tirar a ordem do cahos. A balburdia é tal que tanto o patrimonio federal, como o municipal, não possuem elementos certos, que possam contribuir para facilitar o trabalho da commissão.

Desde o Hotel Sete de Setembro até á Villa Marechal Hermes, com escala por outras muitas coisas escandalosas e propositadamente complicadas, os immoveis permutados andaram numa dansa macabra. Percebe-se que houve o intuito premeditado de baralhar tudo, para dissimular as negociatas feitas em torno desse jogo de cabra-cega de patrimonios.

Basta a nomeação da commissão alludida para qualquer pessoa, sem grande esforço de raciocinio, inferir que foi tudo feito illegalmente, sem a prévia autorização dos unicos poderes competentes para autorizar as permutas. Aguardemos o trabalho da commissão mixta. Das conclusões a que chegarem os funccionarios, encarregados de tão difficil tarefa, se vier a publico o relatorio que redigiram sobre o assumpto, resultarão mais algumas surpresas interessantes, relativas á obra destruidora do governo do sr. Epitacio e de seus cumplices.

Telegrammas do Rio Grande do Sul e de São Paulo annunciam que a safra do feijão é avultadissima. A cotação por sacco, que havia chegado em Porto Alegre a 45$000, preço jámais attingido, com a chegada das primeiras remessas baixou a 32$000.

Nada se sabe sobre a producção mineira que, prejudicada, em parte, devido ás chuvas e inundações, ainda assim permittirá a sua remessa para outros Estados, porque apenas a safra foi prejudicada em certas e determinadas zonas agricolas.

Os preços do feijão preto só tendem assim a baratear, se não houver a intervenção dos açambarcadores, useiros e veseiros na acquisição de grandes partidas, deixando-as nos trapiches, afim de provocar a alta.

Nunca o preço desse genero chegou á exorbitancia actual de 1$100 e 1$200 por kilo.

Oxalá alguma coisa de pratico se resolva na reunião de hoje do palacio Rio Negro, no sentido de proteger a população contra os manejos dos que lhe estão impondo a fome...

A arrecadação do imposto predial, no Rio, effectuou-se sempre, todos os annos, em março e em setembro. Agora, porém, essa velha praxe está sendo quebrada.

Quando toda gente esperava que a Prefeitura levada pelas suas prementes necessidades, aguardasse com impaciencia o principio do mez corrente para iniciar o recebimento do imposto necessario para o pagamento de juros do seu grande passivo, verificou esta coisa incrivel: a Prefeitura não póde arrecadar, porque não tem livros nem talões para effectuar esse recebimento.

Como prova de zelo administrativo, esta é esplendida...

O peor é que, deante das reclamações dos municipes prejudicados, os lançadores, em vez de se desculparem, não o fazem; antes, pelo contrario, ainda se saem com um extremo máo humor.

Pelo menos, isso é o que se dá, segundo fomos informados em alguns districtos, no 4º, por exemplo, e no 14º.

E' o caso do prefeito tomar qualquer providencia, afim de que cesse essa irregularidade.

"THALIE" cigarros de luxo, mistura suave — Lopes Sá & Cia. rua Santo Antonio 5-9. (3779).

A Independencia
Rua do Theatro n. 1 — Tel. 476 C.
Mobiliario completo para uma casa, com 36 peças, rs. 2:500$000.

NO MUNDO POLITICO

O protesto do governador Seabra contra a occupação do Senado por forças do Exercito

BAHIA, 14 — Ao presidente da Republica, o governador J. J. Seabra, dirigiu, hontem, o seguinte telegramma:

"Sou surprehendido com a noticia de que a força federal occupa o edificio onde funcciona o Senado estadual, sem que o minimo aviso fosse feito ao governo do Estado. Mandei o secretario do Interior informar-se do sr. commandante de Região sobre o que havia, e este respondeu obedecer a ordens emanadas de v. ex., que lhe recommendára attender a qualquer requisição de força, feita pelo presidente do Senado.

Antes de tudo, o presidente do Senado não tem competencia, em face das constituições federal e estadual, para requisitar força federal, o que importaria numa intervenção federal no Estado, com manifesta offensa á sua autonomia. Depois, occorre que a mesa do Senado, por officio de hontem, dispensou a pequena força estadual que lá estava, sob o fundamento futil de que o inferior que a commandava não lhe merecia confiança. E' claro que, em taes circumstancias, devia a mesa esperar pela deliberação do governo sobre a sua reclamação.

Estando assim ferida evidentemente a autonomia do Estado, pela intervenção indebita e anarchica da força federal, levo a minha reclamação a v. ex., esperando que não se fará demorar as ordens de v. ex. no sentido de ser retirada a força federal do edificio do Senado, proprio estadual.

Tendo o governo do Estado os meios precisos para garantir o livre exercicio dos poderes publicos do Estado, e o que é mais, prompto a offerecer á mesa do Senado as garantias que a mesma entender convenientes, devo ponderar ainda que tenho em mãos um protesto do senador Wenceslão de Oliveira Guimarães contra a occupação do edificio do Senado e reclamando do meu governo garantias para o livre exercicio das suas funcções.

Espero providencias de v. ex. sobre essa occorrencia, que, evidentemente, attenta contra a constituição federal."

A chegada do sr. Raul Soares a Bello Horizonte

(*Do correspondente*)

BELLO HORIZONTE, 14 — Guarda-se aqui impenetravel segredo a respeito do dia da chegada a esta capital do dr. Raul Soares, sendo certo que elle só virá depois do dia 20.

Não se fala, por emquanto, nas homenagens que lhe serão prestadas.

Senhores Noivos

Lembrai-vos que a Casa Muniz, Ouvidor 69, continúa a vender com grande proveito para a vossa economia, as bellas composições de Rs. 600$000, contendo 160 peças, de que são componentes todos os artigos indispensaveis a uma familia de tratamento, como sejam: talheres finos; serviço de meia porcellana para jantar; dito para agua, vinho e licôr; dito de faience para toilette; serviço de bella porcellana para chá e café; centro de mesa de fino metal; bateria de superior aluminio allemão para cozinha; e muitos outros. Para o interior mais 20$000.

(0972)

A proposito do caso da Escola Tiradentes, por nós commentado, communicam-nos do gabinete do prefeito do Districto Federal que não tem fundamento a informação por nós glosada. O candidato ao concurso de amanuense, expulso da sala em que se realizavam as provas, não estava copiando pontos que lhe houvessem fornecido. Estava, sim, collando de seus companheiros, e dahi a sua expulsão.

O augmento de inscripções no partido fascista

Roma, 14 (H.) — O Grande Conselho Fascista ouviu o secretario-administrativo do Partido, o qual declarou que até 12 do corrente tinham sido distribuidos 371.467 titulos de correligionarios, além de mais 960.000 distribuidos pela Confederação das Corporações Syndicaes.

O conselho regosijou-se com o notavel augmento de inscriptos no partido, verificado sobretudo no sul do paiz, e manifestou a sua satisfação por este desenvolvimento dos quadros do fascismo e pelas possibilidades que offerece de selecção e preparação de elementos uteis ao partido.

Na mesma reunião o grande conselho resolveu não mais permittir a accumulação de cargos de orgãos politicos, syndicaes ou militares, assim como a accumulação de cargos no partido e no governo.

Por fim, o sr. Giunta fez uma longa exposição dos processos de propaganda eleitoral que estão sendo adoptados pelo fascismo.

MIGUEL BRAGA — Callista: Quitanda, 79, sob., esq. Ouvidor. Tel. N. 5.502. (1684)

Os mineiros de Londres não acceitam as propostas dos patrões

Londres, 14 (H.) — A conferencia dos ministros decidiu, por expressa recommendação do comité executivo, não acceitar as propostas dos patrões, que consideram insufficientes.

Em seguida, depois de approvar uma moção em que insiste junto ao governo quanto á urgencia da votação da lei dos salarios minimos, a conferencia adiou os trabalhos até o dia 26 do corrente.

O Commercio e Industria deve alistar-se, mas para isto é preciso na CASA LEIVAS, Ourives 9, comprar um fino chapéo de palha por 12$500 ou um molle de lebre por 22$000!!

(0969)

A crise cambial franceza

Paris, 14 (H.) — Como estava annunciado, o sr. Berenger, relator dos projectos fiscaes do governo, fez ao Senado a exposição do parecer da commissão de Finanças.

Então, o presidente do Conselho procurou elucidar alguns casos que se prendem ao assumpto e affirmou que o Ruhr estava já dando saldo. O sr. Berenger — continuou o orador — reconhecia que as receitas ali obtidas pelos alliados já excedem as despesas em cerca de quinhentos milhões, isto sem contar com as garantias que a occupação dá á segurança da França. No emtanto, era necessario exigir da Allemanha o pagamento dos dois bilhões de marcos-ouro, que ella ha muito se compromettera a pagar. Era ainda de notar que as receitas liquidas do Ruhr são muito superiores a esta cifra e cobrem mesmo a annuidade total das dividas geraes da Allemanha.

O sr. Poincaré passou a referir-se á attitude dos Estados Unidos, pondo á disposição da França os creditos necessarios para lutar com vantagem no campo financeiro, constatou a melhoria da balança do commercio e insistiu na reducção das despesas militares. Lembrou, depois, os esforços da França para pôr termo ás faltas da Allemanha e fez ver a necessidade de se chegar rapidamente ao afim da questão, accrescentando: — "A occupação do Ruhr não é apenas um meio de constranger o Reich; ella é tambem um penhor productivo que a França não trocará por outro menos productivo."

Por fim, o chefe do governo declarou que os Estados Unidos tinham dado á França uma prova de amizade enviando delegados aos "comités" de peritos e concluiu assegurando que coisa nenhuma, na actual situação internacional, justificava a crise cambial.

Foi suspenso o impedimento a que estava sujeito o vapor "Orduna"

Nova York, 14 (H.) — O [illegible] Had autorizou a suspensão do impedimento a que estava sujeito o vapor "Orduña", a bordo do qual foi hontem apprehendida importante quantidade de whisky. Mediante a caução de um milhão de dollars, o navio poderá proseguir amanhã para Cajenna.

Os proprietarios do vapor, porém, acharam exagerada a caução exigida, e, por intermedio da embaixada britannica em Washington, protestaram contra o facto junto do Departamento de Estado.

Em vista do protesto, as autoridades federaes estão, ao que parece, dispostas a pedir a confiscação definitiva do navio.

A cotação do franco no mercado de Nova York

Nova York, 14 (H.) — O franco continua a melhorar, tendo já attingido 4.46. A' hora do fechamento estava cotado a 4.40.

Nos circulos informados diz-se que a questão da concessão de creditos ao Banco de França ainda não teve influencia na subida do franco, que até este momento tem sido unicamente devida aos resgates correntes e a descoberto, os quaes se achavam suspensos desde o inicio da crise. Dos creditos só se lançará mão caso os baixistas tentem nova offensiva.

Venisellos chegou a Roma

Roma, 14 (H.) — Procedente de Brindisi e em transito para Cannes, chegou a esta capital o ex-chefe do governo grego, sr. Venizelos, que viaja em companhia de sua senhora.

ASMARIOL

Especifico contra ASTHMA, BRONCHITES CHRONICAS E TOSSE. (0311)

As fraudes da ultima eleição

Um appello aos eleitores da 4ª e 12ª secções de Santa Rita

Afim de ser desmascarada a fraude e entregues, depois, á justiça os audaciosos fraudadores, que, de posse dos livros eleitoraes, fizeram a falsificação necessaria á melhoria da situação do candidato Oscar Loureiro, appellâmos para os eleitores que pertenciam á 4ª e 12ª secções de Santa Rita e que nellas não votaram ou dellas foram antes transferidos, afim de que nos venham exhibir os seus titulos. Esse é o unico meio efficaz de comprovar a grosseira falsificação de actas.

De 2 ás 5 horas da tarde, estará nesta redacção pessoa competente para attendel-os.

QUARTA SECÇÃO

Alfredo Pires do Couto, Alvaro Augusto Pinto Leons, Attila Godinho, Antonio Maria Volches, Antonio Gomes dos Santos, Antonio Victor Ferreira, Alfredo Moreira Dutra, Alfredo Francisco Gomes, Aroldo de Azevedo Carvalho, Avelino de Castro, Antonio de Souza Barros, Antonio Joaquim Madeiros, Antonio Bartholomeu Corrêa, Americo Mamede, Argemiro Theodomiro da Cunha, Antonio de Oliveira Pinto, Antonio Arlindo Ferreira Bastos, Antonio Monteiro, Americo da Cunha, Alvaro Christino dos Santos, Antonio [illegible] Antonio da Silva Pe- [illegible]

[illegible] tos, Miguel Bezerra dos Santos, Moysés Gomes de Souza, Matheus Fernandes Vianna, Manoel Antunes Quintanilha, Manoel João Rodrigues, Manoel Soeiro de Amorim, Manoel José Vieira Fernandes, Mario Bandeira de Mello, Manoel Pereira de Souza, Manoel José Dias dos Santos, Manoel Joaquim de Carvalho, Manoel Martinho Maia, Miguel Alexandre, Manoel Pereira de Araujo, Manfredo Doglio, Manoel da Silva, Manoel José Bastos, Manoel Augusto Cabral, Mario Affonso de Castro, Manoel Barbosa Soares, Marianno da Silva, Mario da Silveira Martins, Marcellino Vieira Gomes de Andrade, Manoel Pedro de Oliveira, Mario Caramico Vieira, Manoel Fortunato do Nascimento, Manoel Barbosa da Rocha, Manoel Claudio dos Santos, Melchiadeck Jehovah de Brito, Manoel Vargas, Marianno Lapiana, Manoel da Silva, Manoel José de Souza, Manoel de Araujo, Manoel Esteves Cunha, Melchiades Villas Boas, Manoel Raphael de Moura Bastos, Manoel Ventura Rego, Manoel Machado, Mario Fernandes Corrêa, Miguel Cassola, Manoel Joaquim Ribeiro, Maximo José dos Santos, Mario Ramos, Manoel Barbosa de Sant'Anna, Mario Pires de Almeida, Moacyr dos Santos Meira, Manoel de Azevedo, Manoel Teixeira Varanda, Miguel Lopes da Fonseca, Manoel Gomes Motta, Manoel Venancio Domingues da Silva, Manoel Pinto de Faria, Manoel Augusto Ferreira, Miguel Francisco Caetano, Manoel Francisco Pimentel, Manoel Joaquim da Silva, Manoel José Teixeira, Martiniano Gonçalves, Maximiano Esteves, Nicanor Pinto de Sant'Anna, Nicolão Valeriano Ribeiro, Natal Cataldo, Norberto Ferreira da Costa, Nelson Procopio de Souza, Nelson Linhares Ser- [illegible]

DECIMA SEGUNDA

[illegible]

Ferreira Lima, Manoel Nunes Ramos, Moacyr Guimarães, Manoel Antonio Nunes Ramos, Manoel José, Manoel Nunes da Silva, Manoel Alves Gimarães Filho, Mario Nunes, Manoel Severo de Menezes, Mario Tavares Bessa, Manoel Crespo, Manoel Lopes de Siqueira, Manoel Dias de Souza, Nelson Pereira de Souza, Nelson de Paula Freitas Coelho, Normandino Paiva da Silva, Nicanor Paschoal Fernandes, Nestor Fernandes Figueira, Nestor da Silva Couto, Nelson Carlos Simas, Nicoláo Orofino, Nestor Francisco Cesario, Nilton Bastos, Nelson Moraes, Nemerio José dos Santos, Nelson da Silva Avila, Nelson de Moura Limoeiro, Octavio Rodrigues dos Santos, Octacilio Japyr Menezes, Orbilio Soares, [illegible]

OS SUBURBIOS

A E. F. C. B. NÃO TEM MATERIAL...

Os clamores de Cascadura, Madureira e Anchieta

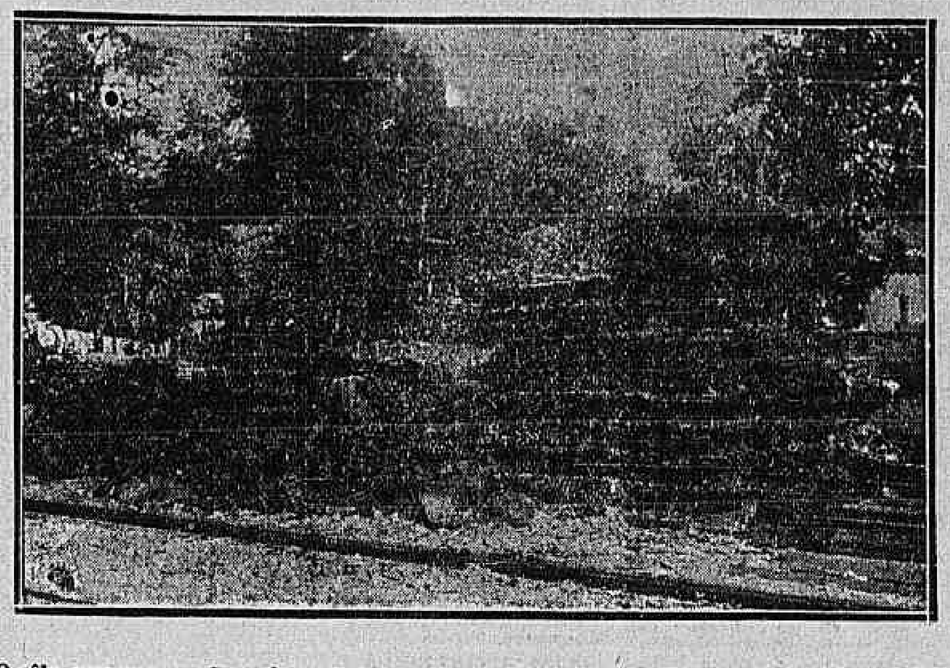

O zêlo com que, na Central, a administração preserva o material, ha de ser coisa muito engraçada...

A Central tem falta de material, a Central não tem carros para augmentar, como se faz mistér, o numero de trens, quer para o trafego de passageiros, quer para o transporte de carga, a Central não dispõe de verba, a Central está empobrecida...

Entretanto, não ha negar, para a situação em que se encontra a nossa maior via ferrea, em muito contribue a desidia administrativa.

Na Barra do Pirahy, em Mendes, em Santa Cruz, em Deodoro, por ahi além, emfim, um sem numero de carros são deixados nos desvios mezes e mezes ao sol e á chuva, a se desmantelarem.

Aliás não é preciso ir muito longe. Ali mesmo nos desvios de São Christovão, ha, de quando em quando, carros que, a pouco e pouco, chegam ao apodrecimento.

E não só carros...

A nossa gravura mostra uma porção de material, — chaves, desvios, juncções, trilhos, parafusos, chapas, o diabo! — ali atirado clamorosamente. Material novo, está hoje, todo — ferro velho...

E depois, a Central não tem material e está empobrecida. Pudéra! Mas o grande contingente da desidia tem, por força, de entrar no caso e sem appellação...

A ETERNA QUESTÃO: AS VALLAS INFECCIOSAS DE CASCADURA E MADUREIRA

Annuncia-se o apparecimento de casos de variola na zona rural, e o N. S. P. recommenda aos seus auxiliares uma série de providencias, cada qual a mais sábia, e sábias, principalmente, porque ninguem se proporá a contestar sabios.

Comtudo, sob a ameaça de uma epidemia, ha populações que pedem valimento á providencia divina, como salvação unica. Entre outras, estão nesta situação os moradores de Cascadura e Madureira. Vallas infecciosas cortam as vias publicas dessas estações. Em Cascadura, lá estão para quem quizer ver os vallões de aguas enverdeadas, empoçadas aqui e ali. Em Madureira o mesmo quadro horroroso se observa, com o aggravamento de que muitas habitações têm canalizados para as vallas das ruas os despejos de detrictos.

E' inconcebivel, mas é verdade. A podrigueira lá está para quem quizer verificar. Entretanto, entre as providencias do D. N. S. P., não nos consta que haja alguma no sentido de, pelo menos, serem desobstruidas as vallas infecciosas.

A providencia seria, pelo menos, muito opportuna.

Depois, os clamores são tão antigos...

ANCHIETA SEM LUZ, SEM AGUA E SEM HYGIENE

"Senhor redactor do "Correio da Manhã". Saudações. — Agradecendo ao seu popular jornal tudo quanto tem elle feito em prol desta remota Anchieta, lançada ao mais triste abandono, eu interpreto, sem duvida, os sentimentos da população.

Anchieta está desprovida de tudo.

Não tem luz, não tem hygiene, não tem agua e não sabe, com certeza, se existe um departamento da municipalidade com o nome utopico de — Limpeza Publica.

As ruas deixaram de ser vias publicas, transformadas que estão em expessos mattagaes. As ruas São Bento, Borges de Freitas, Flavio e José Lourenço estão intransitaveis. As cobras são uma frequente ameaça aos transeunetes e, ainda ha dias, com grande escandalo, junto da estação, na Estrada de Nazareth, foi morta, a páo, uma avantajada sucucuri.

Os serviços da illuminação publica andam a passo de kágado. Quando são intensificados é contar que, logo depois de alguns dias de trabalho proficuo, vão ser paralysados indefinidamente.

Até quando, sr. redactor, perdurará semelhante situação?

Será possivel que Anchieta, dotada de um clima excellente, farta em terras amplas e uberrimas não possa ser, nunca, um logar populoso, porque lhe falta tudo que o poder publico poderia proporcionar com pequeno dispendio e, apenas, com um pouco de bôa vontade?

Confiamos, porém, na acção pertinaz do "Correio". Anchieta precisa de luz, de agua e sobretudo de Limpeza Publica e hygiene..."

NOS THEATROS

O barytono De Marco, um dos mais valiosos elementos da companhia lyrica italo-brasileira, e que hoj cantará, ainda uma vez, o "Rigoletto".

NOTAS & NOTICIAS

O AGRADO ABSOLUTO DE "A FLOR DOS MARIDOS" — A comedia de Armando Gonzaga, "A Flor dos maridos", vae de vento em popa no Trianon. Tem essa peça agradado em cheio. O publico que a assiste passa agradaveis momentos de muita alegria. Não ha quem indo ver "A Flor dos Maridos" não tenha elogios para essa comedia de Armando Gonzaga, uma das melhores do seu repertorio interessantissimo.

Depois d'"A Flor dos Maridos" a companhia do Trianon representará o novo original de Corrêa Varella, "Os Aguias", que é uma comedia vaudeville verdadeiramente hilariante.

Nessa peça vão trabalhar varios artistas do Trianon que se achavam em S. Paulo.

—:—

REABERTURA DO RECREIO — A empresa Rangel & Cia., pede-nos para informar que, o que existe de verdade sobre a reabertura do Recreio, é o seguinte: O emprezario sr. Oscar Ribeiro, fechou contrato com a empresa Rangel & Cia., para a estréa de uma grande companhia de operetas, burletas e revistas, de grandes montagens. Do elenco farão parte optimos elementos do genero a explorar, sendo que, como alguns desses elementos se encontram em terminação de outros contratos, ingressarão na companhia á medida que as exigencias do repertorio os fôr reclamando, não só para evitar precipitações na quebra anthipatica de contratos, como por orientação administrativa da empresa, de não estar sobrecarregada antecipadamente, com elementos ainda dispensaveis, por não tomarem parte na peça de estréa. Do elenco farão parte, Maria Lina, Céu da Camara, Amelia de Oliveira, Maria Dolores, Luiza Fonseca, Ema de Oliveira, Emilia de Souza, Antonietta Fonseca, Annita Henriques e, possivelmente, Manuela Matheus, que se desligou da companhia Ottilia Amorim. Da parte masculina conta o elenco com o concurso de Arthur de Oliveira, Jayme Costa, Alvaro Diniz, Edmundo Maia, Colombo Nogueira, Pedro Celestino, Afonso Norat e Annibal Castro, estando ainda a empresa em negociações com outro comico de destaque e mais figuras femininas de popular sympathia. A peça de estréa será a peça de grande espectaculo genero Far West, "Chispa de Fogo", feita sob o film do mesmo titulo pelo escriptor I. Ribeiro, nos mesmos moldes da "Brutalidade" e musicada pelo maestro Soriano Robert. A peça será ensaiada pelo profficiente ensenador sr. Octavio Rangel e a parte musical pelo maestro Sá Pereira. A peça subirá á scena com rigorosa montagem, no proximo dia 26 do corrente.

—:—

COMPANHIA LÉA CANDINI — A companhia Léa Candini que estêou ante-hontem com inconfundivel successo, em Petropolis, no Theatro Capitolio, obteve hontem novo exito com a "Condessa bailarina", uma das mais felizes creações da graciosa divette que está á frente do conjunto. Hoje o fidalgo publico da linda cidade serrana conhecerá a primeira novidade do repertorio, "Casta diva", de Ettore Bellini, que obteve geral agrado em Santos, quando foi cantada pela primeira vez, em Janeiro ultimo. A 20, como tem sido noticiado, a companhia estreará no Lyrico desta capital, com "A princeza das czardas", de Emerick Kalmann, fazendo Léa Candini o papel da protagonista, Sylva Varescu.

—:—

THEATRO LYRICO — A excellente companhia lyrica italo-brasileira que tanto successo está fazendo no Lyrico e que tantos louvores tem recebido da critica, cantará hoje "Rigoletto", de Verdi, e com a intervenção dos melhores elementos do conjunto.

—:—

COMPANHIA ITALIA FAUSTA-LUCILIA PERES — Proseguem com actividade os ensaios da linda peça de Gabriele d'Annunzio, "Gioconda", com a qual fará a sua estréa ainda este mez, no Theatro Republica, a companhia dramatica que tem á frente as duas primeiras artistas nacionaes, Lucilia Peres e Italia Fausta. A peça, que D'Annunzio escreveu para Eleonora Duse, sobe á scena com linda montagem, tendo todos os seus papeis confiados a artistas de merecimento.

—:—

AURA ABRANCHES — Aura Abranches estreará aqui, em Abril proximo, conforme temos noticiado, com a peça de Linares Rivas, "A injustiça da lei" (Mala ley), traduzida por Mario Duarte e Roque Gameiro. A interpretação que a companhia Aura Abranches dá a essa peça contribuiu poderosamente para o seu estrondoso successo no Porto, primeiramente e depois em Lisboa. Linares Rivas teve conhecimento desse exito e escreveu as seguintes linhas ao sr. Garcia Peres: "Com satisfação tive conhecimento do bom acolhimento feito pelo publico portuguez á minha comedia "La mala ley", que tão admiravelmente souberam traduzir para o portuguez. Recebo tambem noticias que confirmam as que tão amavelmente me transmitte, acerca da feliz interpretação que á peça deram os actores da companhia Aura Abranches. peço que me permitto rogar-lhe felicite e agradeça a Aura e Adelina Abranches Azevedo, Sacramento e quantos actores tiveram intervenção na representação de "La mala ley" e que com tanto carinho estudaram a comedia, conseguindo tão brilhante interpretação."

—:—

UM GRANDE ESPECTACULO ARTISTICO NO PALACIO THEATRO — Na noite de 22 do corrente, será realizado, no Palacio Theatro, um excellente espectaculo artistico, constituido de dança, canto e uma parte cinematographica. O programma consta de 12 partes, assim distribuidas: I Some sunny day, fox trot, por Antonio Rolando e seu elegante par, a graciosa miss Silva; II — "Lo schiavo", de Carlos Gomes, Aria, por Mme. Lalinha Tavares; III — "O lhos triumphantes", tango argentino, por Antonio Rolando e miss Silva; IV — Habaera, da "Carmen", e "Cara Piccini, de Caetano Lama, por mlle. Maria Emma Freire; VI — "You got to see mama...", fox trot, por Antoni Rolando; VII — "Mr. Gallagher end Mr. Shean", rag time, por Antonio Rolando e a insinuante miss Silva; VIII — Prologo dos "Palhaços", por Nascimento Filho, o apreciado barytono brasileiro; IX — "On miami shore", valsa, por Antonio Rolando e miss Silva; X — Film cinematographico, (despedida de Antonio Rolando e Hollywood, E. E. U. U.); XI — Dança apache, por Antonio Rolando e miss Silva; XII — O drama em um acto "O dia do Armisticio em França, em 1919", com a "Meditação", da "Thais", de Massenet. Personagens: o velho, o espirito, o general, Antonio Rolando; a velha, miss Silva.

O programma garante o exito do espectaculo pela sua variedade e escolha. E' de presumir pois, que o Palace não tenha a 22, logares vasios.

—:—

ARACY CORTES E HENRIQUETA BRIEDA EM "ALLÔ!... QUEM FALA?" — Já se tem noticiado, e de [illegible] o intento, que a nova peça dos srs. Carlos Bittencourt e Cardoso de Menezes, "Allô!... Quem fala?" que irá occupar o cartaz do S. José, dentro de breves dias, destina-se a um largo successo. Sua montagem implica uma despesa quasi fabulosa, e, nesse mister, empregam-se, numa faina intensissima, todos os carpinteiros da Empreza Paschoal Segreto, que estão sendo dirigidos pelo machinista Antonio Novellino. Por outro lado — "ateliers" de costura permanecem abertos, dia e noite, na confecção do guarda-roupa, que excederá, em luxo, tudo quanto até aqui se tem feito.

E a representação de "Allô!... Quem fala?"

Já se tem mencionado os trabalhos, que têm, na nova peça da applaudida parceria, os comicos Alfredo Silva, Pinto Filho, Augusto Costa e Albino Vidal, bem como os papeis que foram distribuidos a Pepita de Abreu, Leda Vieira, Celia Zenatti, Marietta Field e gyrl Martins Veiga, que tanto successo vem obtendo ali em "Meia noite e trinta".

Cabe a vez, hoje, de falar em duas outras artistas: — Henriqueta Brieda e Aracy Cortes, que, a despeito do tamanho, são, com effeito, duas grandes actrizes, possuindo, ambas, excellente voz e graça expontanea.

Aracy encarnará, entre os outros papeis, o de uma mulata brasileira, e Henriqueta Brieda, que é o idolo da platéa do S. José, atravessará a nova revista de Carlos Bittencourt e Cardozo de Menezes, em typos de excellente apresentação, escriptos especialmente para ella, com aquella brejeirice, que lhe é tão propria.

Henriqueta e Aracy vão lavrar um tento ás suas collegas de elenco.

—:—

"MEIA NOITE E TRINTA" E OS CLUBS CARNAVALESCOS — A empresa Paschoal Segreto expoz, no vestibulo do theatro S. José, tres lindas taças, que serão offerecidas ás sociedades carnavalescas, Fenianos, Democraticos e Tenentes.

A entrega da primeira destas taças será feita quarta-feira, a segunda, quinta, e a terceira, sexta-feira.

—:—

ALDA GARRIDO EM S. PAULO — Alda Garrido, que, como succedeu aqui, captou, facilmente, a platéa paulista, representou, ante-hontem, ali, em "première", a comedia musicada, de Gastão Tojeiro, — "A francezinha do Ba-Ta-Clan", arrastando duas grandes enchentes ao theatro Bôa Vista.

Segundo os telegrammas, que, nesse sentido, dali chegaram, a peça do applaudido comediographo agradou francamente.

MUSICA

ANTONIETTA DE SOUZA — A distincta cantora patricia Antonietta de Souza, 1º premio de canto e premio de viagem do nosso Instituto, que tomou parte nos espectaculos da companhia lyrica do Municipal o anno passado, cantando operas dos repertorios francez, italiano e allemão, parte hoje para Bello Horizonte, onde vae realizar uma série de espectaculos.

RENDAS PUBLICAS

DELEGACIA DO THESOURO DE MINAS

Arrecadação do dia 14 ... 33:596$800
De 1 a 14 ... 374:482$300
Em igual periodo de 1923 ... 439:374$500

Delegacia do Thesouro de Minas Geraes, 14 de março de 1924.

HOMENS, SEJAM FORTES !!!
MULHERES, SEJAM BELLAS !!!
HOMENS!... Usem o DERMOTONICO PIRAJA' o grande fortificante e não mais tereis CANSAÇO, insomnias, NEURASTHENIA, fraqueza e PERDA DE PHOSPHATOS!!!
MULHERES!!! Usem o DERMOTONICO PIRAJA' o regenerador do sangue, sem alcool, e ficareis BELLAS, coradas, com a pelle assetinada, cheias de VIDA e SAUDE e *eternamente moças!!!*
HOMENS!!! MULHERES!!! Comecem hoje mesmo a tomar o DERMOTONICO PIRAJA'.
Licenciado pelo D. N. de S. P. sob o n. 673 em 25-2-922.
(0841)

"BOHÊME", DE PUCCINI, NO LYRICO

— *Crescit eundo*, exclamava o nosso vizinho de cadeira, vizinho carregado de janeiros, philarmonico dos quatro costados e que muito se compraz em momentos de enlevo espiritual, relembrar os bons e longinquos tempos da aprendizagem do idioma de Cicero. *Crescit eundo*, repetia elle, ao apreciar as cantorias subtis, penetrantes, emotivas, que a passarada, vinda da paulicéa, gorgeiava, hontem, no tablado do Lyrico, cheias de sustenidos e bemóes.

Mimi, tubreculosa, Musetta, catavento, Rodolpho, poeta dagua doce, Marcello, pintamonos, Coline, inventor da philosophia do prego e Schaunard, arvorado em mestre de canto de papagaios inglezes, faziam as delicias de espectadores que em mais de vinte centos, pela terceira vez, acudiram ao velho barracão, e applaudiram honrosamente aquelles esforçados cultores da arte canora.

Era o terceiro espectaculo e o enthusiasmo do auditorio veiu crescendo, avolumando de uma maneira nobilitante para os nossos fóros de povo sensivel aos encantos da musica.

Dizia-se, até, na platéa que esse terceiro espectaculo fôra o melhor da pequena temporada. E o nosso vizinho concordava: é o melhor sem duvida, haja vista o perfeito equilibrio que se nota no conjunto.

O tenor Reis e Silva, comquanto ainda não de posse de todos os seus recursos vocaes, attendendo ao resfriado que o accommettera logo no dia da estréa, prohibindo-o de tomar parte no *Rigoletto*, demonstrava-se possuidor de linda e poderosa voz. Um leve nasulado tolda-lhe a pureza do timbre, mas isso é de attribuir aos effeitos da passageira molestia.

Reis e Silva está perfeitamente senhor do seu papel; representa-o com desembaraço scenico digno dos maiores encomios, e canta-o com alma e fino discernimento de estylo.

O barytono Sylvio Vieira faz um Marcello que nada fica a dever aos Marcellos que, na scena carioca, tem vindo com fóros de celebridade.

Voz volumosa ricamente timbrada, porte de actor já envelhecido nas pelejas do palco, mocidade radiosa, temperamento expansivo.

Que exigir mais desse rapaz tão esperançoso e já victorioso?

Que dizer de João Athos que chega a *trisar* a *Vecchia zimarra*? Qual o baixo que, no Municipal, conseguira imprimir tamanho relevo áquelles quatro compassos tão banaes, tão terra-terra, quando solfejados por artistas de pouca valia?

Na Musetta, Julieta Camisoli, com uma vozinha fresca como rosa orvalhada ao rócio da madrugada; na Mimi, Margarida Simões que, se mais abrisse a bocca, o dobro da voz ostentaria; no Schaunard, no Alcindoro e no Benoit, tres magnificos exemplares: Stefano Bruno, o velho e assás conhecido Emilio Marangoni e o impagavel A. de Maio.

Com tal conjunto, quasi escolhido a dedo, bem ensaiado na comedia e perfeitamente instruido na parte musical, é ou não exacto, justo, acertado e merecido o elogio que o nosso vizinho, bolindo nas reminiscencias dos seus estudos de latim, resumia no classico *Crescit eundo!*

Estamos de perfeito accôrdo. A *Bohême*, de Puccini, foi o melhor espectaculo que a companhia... cosmopolita, offereceu até agora á platéa do Lyrico.

CONSULTORIO
Aluga-se um mobilado com sala de espera independente. Para ver e tratar á rua Carioca, 8, das 2 ás 3. (0966)

GARAGE
Aluga-se uma em casa particular, á rua de Copacabana, 847. (0966)

Dr. Bastos de Avila
CLINICA MEDICA
Das 4 ás 6 horas da tarde. — RUA 7 SETEMBRO, 231. (0330)

Correio de Minas

Uberaba — Foi inaugurada uma linha de automoveis ligando esta cidade ao populoso bairro do Garimpo.

* * *

Juiz de Fóra — O "Jornal do Commercio", folha local, attribue á falta de zelo pela saude publica por parte de quem de direito, o decrescimento da natalidade aqui, acrescentando que tende desapparecer uma localidade onde, num mesmo periodo nasceu 81 pessoas e morreram 96.

* * *

Leopoldina — Devido ao máo estado em que as ultimas chuvas deixaram as stradas de rodagem, foi suspenso o trafego de automoveis em todo o municipio.

O pivo deste municipio fez um appello ao bispo de Marianna no sentido de ser annullado o acto que removeu o padre Raymundo Novato para Piracatu'ba.

* * *

Bello Horizonte — Durante o ultimo mez foram distribuidas pelo "Horto Forestal de Bello Horizonte", a diversas pessoas, 25.000 mudas de eucalypto, 1.500 de casuarina e 1.000 de cedro do Libano, além de 200 grammas de sementes.

Ficaram preparadas para serem fornecidas mais 42.000 mudas de eucalypto.

As culturas experimentaes continuam a ter bom desenvolvimento, tendo dado excelente resultado o tratamento feito em uma cultura de batatas na qual haviam sido utilisados tuberculos portadores de pragas.

Continuam as experiencias com o extinctor de formigas construido pelo director do Horto, sendo já satisfatorios os resultados obtidos.

*

Juiz de Fóra — Acaba de surgir aqui a "Gazeta Commercial", orgão do commercio, lavoura industria, dirigido pelo jornalista Heitor Guimarães.

* * *

Juiz de Fóra — Continuam as pesquizas e estudos nos terrenos da fazenda da Pedra Branca situada no districto de Sarandy, onde foi descoberta uma grande mina e petroleo.

A mina já foi examinada pelos srs. dr. Custodio Braga, lente da "Escola de Minas" de Ouro Preto; dr. Alfredo Schaeffler; dr. Joaquim Gomes Michaelli e muitos outros engenheiros. Todos esses profissionaes encontram a presença de petroleo na superficie da agua de uma lagôa na fazenda da "Pedra Branca."

A vista da grande importancia da mina e da excellencia das amostras colhidas, organisou-se, para exploral-a, um poderoso syndicato anglo-americano.

A companhia exploradora iniciará dentro em breve os seus serviços, attrahindo ao municipio numerosos trabalhadores.

Carambu' — Acaba de ser nomeado prefeito desta localidade o dr. Bernardo Aroeira que occupa igual cargo em Araxá.

O CEREBRO E OS NERVOS FRACOS OCCASIONAM
Depressão Nervosa
Insomnia, Nervosismo
Fraqueza Physica e intellectual.
ANEMIA E MAGREZA
Disgestão difficil
Dores de cabeça
Mau estar, Cansaço
e desanimo.
RECOMMENDA-SE O USO DO GRANDE TONICO-NERVINO
VANADIOL
Licenciado pelo D. N. da S. Publica Sob o Nº 114 em 6-12-1923
(18699)

PORTUGAL

Pelo Correio

PINTORES PORTUGUEZES

Os quatorze paineis da Vida de Christo devem ser da autoria de Grão Vasco ou Vasco Fernandes.

Nenhum indicio existe que nos autorize a attribuil-os a Jorge Affonso

O meu artigo de 10 do corrente sobre a epoca da vida e da morte do principe dos pintores portuguezes, Vasco Fernandes, pintor viscense, o Grão-Vasco da Historia, tem por natural complemento o escripto seguinte no qual, baseado em factos bem comprovados, ou levado a concluir com a maxima probabilidade, que julgo pouco affastada das raias da certeza que "os 14" paineis representativos da vida de Christo, os primeiros sete desde a "Annunciação" até á "Fugida para o Egypto", e os restantes desde a "Ceia" até o "Pentecostes", que ainda se acham bem conservados, são da palêta e do pincel de Vasco Fernandes.

E sou impelido a trazer a publico o meu pensar, porque, como professor de historia que fui durante 35 annos, causam-me arrepios os vôos ardentes dos recentes criticos de arte, que só levados pela sua imaginação ou por palpite como quem joga a roleta, se afoitam a lançar a confusão em pontos da historia que devem ser tratados com toda a prudencia e ponderação, apresentando-se a publico as conclusões depois de expendidos e confrontados os principios.

Estas minhas observações são provocadas por dois factos que se praticaram em volta desses 14 paineis: em alguns collocaram por baixo um letreiro com os dizeres: "Jorge Affonso?" e a outros substituiram os caixilhos que os cercavam, com o pretexto de não serem da epoca das respectivas pinturas.

Isto só tem explicação na ancia da originalidade, que tanto abunda em todos os paizes, fornecendo o nosso uma consideravel quota parte.

Jorge Affonso foi, em verdade, um grande pintor, que residiu em Lisboa no reinado de D. Manoel, e eu mencionei á paginas 87 no meu livro "Estudos historicos sobre pintura", ao lado de Gonçalo Gomes, pintor daquelle monarcha desde 1498, Diogo ou Tiago Gomes e Pedro Fernandes, retocador a côr verde do guarda-roupa da rainha, mas nem a tradição nem qualquer documento nem qualquer referencia de algum escriptor coevo ou subsequente autoriza a attribuir aquelles paineis ou qualquer delles a Jorge Affonso, e a substituir as molduras de alguns delles por outras, que embora feitas á maneira da epoca, não deixam de ser "mais novas" que as "anteriores".

Das relações deste pintor com gente de Vizeu apenas se sabe que as teve com Vasco Fernandes por um documento de compra feita por aquelle em Lisboa, em que este assignou como testemunha, documento descoberto ha poucos annos e referido na periodica publicação de "Artes e Letras".

Ora, isto não é o bastante para que se decrete, embora interrogativamente, que tal ou tal quadro existente em Vizeu é de Jorge Affonso.

Em contraposição vou eu oppôr factos indestructiveis e conclusões plausiveis que delles tiro em favor da these que defendo, e são os que seguem.

D. Fernando Gonçalves de Miranda, que havia acompanhado d. Affonso V na tomada de Arzila e de Tanger e mais tarde, como capitão de ginetes, lhe guardára as costas na batalha de Toro, seguiu depois a vida sacerdotal, e, nomeado bispo, governou a diocese de Vizeu desde 1483 a 1505, em que falleceu em Lisboa.

Foi sepultado na capella dos Mirandas existente na patriarcal egreja de S. Christovão, e no epitaphio do seu tumulo, recolhido por Jorge Cardoso no "Agiologio Lusitano", diz-se que elle mandára fazer "novos" ornamentos para a sua cathedral.

O padre Leonardo de Sousa, da Congregação do Oratorio, nas suas "Memorias Historicas e Chronologicas sobre os bispos de Vizeu", cita Jorge Cardoso e diz:

Recolhido a Vizeu, tratou de se empregar com mais desvello no pasto das suas ovelhas, no adorno da sua cathedral, que, como esposa sua, sempre amou. Entre outras dadivas que com a mesma despendeu, foi a delle mandar fazer novos ornamentos e retabulo para o Altar Maior, em que mandou pôr suas armas, de que já não ha noticias mais que a presente.

Deverá interpretar-se que as "noticias desapparecidas" se referem ás urmas mandadas pôr no retabulo e não a este nem aos novos ornamentos.

E' natural que os 14 paineis, representando no seu conjunto um assumpto unico — "A vida de Christo" — fossem feitos para se conservarem juntos e não separados, e tendo cada um delles 1m,32 de altura e 0m,66 de largura, fossem destinados a occupar o grande espaço da capella mor da cathedral; e que assim fôra o reconheceu Robinson, depois de os ver e examinar, dizendo:

Na minha opinião, estes quatorze paineis estavam antigamente emmoldurados juntos, formando um retabulo.

O ultimo, na ordem, desses paineis — o "Pentecostes" — pouco differe na sua composição do grande quadro de Vasco que tem o mesmo nome. Os discipulos acham-se mais proximos uns dos outros por causa do espaço mais estreito do painel. A Virgem levanta no meio delles as mãos para o ceu.

Vasco Fernandes fixou a sua residencia em Vizeu antes de 7 de meio de 1506, como o attesta o documento citado pelo dr. Virgilio Correia, quando o diz "morador em Vizeu", e sta fixação estende-se de 1512 a, pelo menos, 1541 ou 1542, como verifiquei em varios documentos existentes no archivo do Cabido de Vizeu.

D. João de Madureira, que fôra grande amigo de d. João II, monarcha que, na phrase do seu criado e chronista André de Rezende, muito apreço ligava á arte da pintura, a ponto de o mandar debuxar algumas obras na sua presença, é natural que o contacto com pessoa tão elevada lhe tivesse communicado identico gosto e predilecção, e que, tendo sido nomeado bispo de Lamego, desejasse ver na sua cathedral obra perfeita.

Nada mais natural, pois, que convidasse para a realizar um artista de fama. Esse artista foi o Vasco Fernandes, de Vizeu, como o testemunha o documento encontrado pelo dr. Virgilio Correia.

A fama, porém, não é qualidade que surja por geração espontanea, mas advem de obras anteriores e de bom successo.

Foi, pois, d. João de Madureira informado de que Vasco Fernandes, de Vizeu, cidade que pouco dista da de Lamego, era um dos que elle procurava para o fim a que se propunha.

E não será plausivel que a fama da competencia de Vasco Fernandes para a realização de uma tal obra resultasse de ter antecedentemente executado obra ou obras similares á projectada, e que essa obra tenha sido o retabulo mandado fazer pelo bispo Miranda?

Por outro lado, não é igualmente plausivel que o bispo Miranda, tendo, na mesma cidade em que residia, um artista consumado, de fama em todo o paiz, deixasse de o aproveitar para lhe elaborar um tão rico ornamento da sua séde, e fosse ao longe procurar outro?

Não será tambem razão muito ponderavel para se attribuir a Vasco Fernandes a autoria dos 14 paineis a circumstancia de a composição do painel "O Pentecostes" pouco differir da do quadro grande do mesmo nome, que foi sempre attribuido a este pintor?

Mesmo que dos escriptores coevos só pudessemos ter a noticia, como temos, de o bispo Miranda ter dotado a sua Sé com "ricos ornamentos", não deverá esta phrase abranger o retabulo, que é dos mais "ricos ornamentos" de uma cathedral, quando bem pintado?

Mas sobre este ponto temos a affirmação cathegorica do oratoriano Leonardo de Sousa, já citado, de que elle a dotara com ricos ornamentos e com o retabulo; e, embora tenha escripto pouco depois do meiado do seculo 18, baseou as suas asseverações nos de manuscriptos e de livros anteriores, procurando a verdade dos factos, como facilmente o poderá reconhecer quem ler as suas "Memorias".

O consciencioso historiador e archeologo José de Oliveira Berardo, nas suas "Noticias de Vizeu" manuscriptas, escriptas em 1838 e offerecidas á Camara Municipal desta cidade, entre as obras de Vasco Fernandes, que qualifica de bellas e de testemunhas da fertil imaginação do seu autor, incluiu os 14 paineis.

O pintor e escriptor Cyrillo Volkmar Machado, nas suas *Memorias*, falando de Vasco, diz que elle pintou com verdade e sciencia, principalmente cabeças, panos, architectura e paisagens e acabou tudo com uma delicadeza incomparavel.

Ora se alguns criticos de arte pretendem apoucar o "S. Pedro" sobrepondo-lhe o "Calvario" e até, senão todos, alguns dos 14 paineis, porque é que se arreceiam de os attribuir ao Grão Vasco e de os transportar para a autoria de Jorge Affonso, embora interrogativamente?

Se estes dois pintores viram a luz que illumina este mundo e se nós apenas sabemos que elles tinham relações pessoaes, porque não havemos de admittir que elles como pintores tiveram a semelhante illuminação de espirito e estivessem nivelados na mesma technica?

A isto não posso eu responder, porque collocado em frente de um quadro, a minha critica a pouco mais pode avançar do que a dizer: "gosto" ou "não gosto", por esta ou por aquella razão, que ás vezes bem disparatada pode ser.

Em todo o caso, no campo do raciocinio surge ao meu espirito um meio facil de se averiguar se os paineis ainda existentes em Lamego, que entraram no conjunto do retabulo da Sé daquella cidade, são ou não do mesmo autor dos 14 de Vizeu; e é uma comparação detida e reflectida pelos competentes em que se estabeleçam nitidamente, sem partido preconcebido, as suas semelhanças ou analogias, e as suas differenças, e applicar o mesmo processo á comparação entre o "Pentecostes" do painel e o "Pentecostes" do grande quadro, ambos de Vizeu.

Ahi fica o alvitre que não é difficil de descobrir, mas que só aos competentes é dado [illegible]

Sobre a epoca em que os 14 paineis de Vizeu foram executados, e se taes paineis formaram, como judiciosamente os documentos me levam a concluir, o retabulo do bispo Miranda, sem duvida foram feitos antes da obra de Lamego, porque este bispo falleceu em 1505.

E, se assim é, diz-me o meu raciocinio, que se o S. Pedro, o Calvario, o Pentecostes e o Baptismo, foram pintados depois do [illegible] do artista de Lamego a Vizeu, deverão ser obras superiores aos 14 paineis, por isso que são filhos de experiencia maior.

Ainda espero que um dia os archivos nos possam fornecer elementos para se resolver o problema. Se ainda existirem os livros das actas do Cabido de Vizeu do tempo do bispo Miranda, talvez, e é natural, que os Capitulares [illegible] quer referencia ao pintor e á sua obra.

Pode tambem constar de qualquer livro ali archivado sobre pagamento e despesas e nelle as referentes áquella obra.

Outro problema que ainda falta resolver, mas para que os archivos da capital podem fornecer elementos, é se Vasco Fernandes acompanhou a legião de artistas que por mandado de d. Manoel ou do seu antecessor, d. João II, que tambem amava a pintura e os pintores, ou se adquiriu o seu saber e pericia sem sahir do paiz.

A este respeito diz Oliveira nas referidas "Noticias de Vizeu":

Ainda que algumas memorias a seu respeito sejam incertas, comtudo concordam em que existia pelos annos de 1480, e é provavel que fosse estudar fóra do Reino na Escola de André Vessochio.

Egual problema milita em relação a Jorge Affonso. Se está resolvido já, ignoro-o.

Se não sahiram a aperfeiçoar-se para fóra do reino, a excellencia das suas obras só póde explicar-se pelo genio superior de que Deus os dotou para a arte, pelo seu esforço individual, e ainda pelo intercambio commercial e artistico que naquella epoca existia entre Portugal e a Italia e Flandres.

Nos ultimos annos do seculo XIX e nos principios do actual, bastantes progressos se fizeram na arte e na historia da Pintura, em Portugal.

Agora que possuimos tres Universidades de Letras cumpre aos respectivos professores avançar e deixar descançar os velhos que vão arrastando o resto dos dias da vida neste vale de lagrimas; mas cumpre-lhes reconhecer o que elles produziram e o apoio que delles, em herança, receberam para proseguirem com mais firmeza.

Vizeu, Janeiro de 1924.

Maximiano Aragão

Uma ordem do dia approvada pelo Grande Conselho Fascista

Roma, 14 (H.) — O grande conselho fascista approvou uma ordem do dia de felicitações, pela obra executada, ao "Bureau" de propaganda do partido pela actividade que tem desenvolvido em vista das proximas eleições legislativas.

Foi tambem votada outra ordem do dia de congratulações com as guardas-avançadas juvenis e convidando o directorio do partido a contribuir por todos os meios para o reforço das guardas-avançadas que representam a grande reserva das forças do futuro.

O inspector geral Balilla salientou a grande importancia da preparação espiritual da mocidade no sentimento patriotico fascista.

O presidente Mussolini assegurou o apoio do partido ao importante movimento de renovação patriotica.

O banquete dos soberanos hespanhóes aos officiaes portuguezes

Madrid, 14 (H.) — Realiza-se neste momento no palacio real o banquete offerecido pelos soberanos aos officiaes portuguezes que acompanharam a équipe de football militar que jogou domingo com os hespanhoes.

Entre as varias personalidades que tomam parte nesta festa figuram nos logares de honra a rainha Christina, os principes infantes, o general Primo de Rivera, o ministro de Portugal, o sub-secretario da Guerra, os generaes Weyler e Magaz e os generaes chefes das guarnições de Madrid.

NO MUNDO OFFICIAL

RIO NEGRO

Com o presidente da Republica conferenciaram, hontem, em Petropolis, os ministros da Justiça, da Fazenda, do Exterior e o chefe de policia.

— O presidente da Republica assignou, hontem, os seguintes decretos:

Na pasta da Justiça — Nomeando ajudantes do procurador da Republica: em Ibitinga, no Estado de São Paulo, Luiz Netto Caldeira; e em Dores, no Estado de Sergipe, Raul Dias de Andrade; Nomeando supplentes do substituto do juiz federal: na secção de Minas Geraes, 1º, 2º e 3º, no municipio de Virginopolis, [illegible] Coelho, Marcial de Magalhães Barbalho e Mathusalem Pereira dos Santos; na secção do Parahyba, 1º, no municipio de S. José de Piranhas, José Gonçalves de Assis; na secção do Amazonas, 1º, 2º e 3º, em Porto Velho, Cincinato Elias Ferreira; na secção do Pará, 2º, em Igarapé-Mirim, Antonio e Jesus Pinheiro; na secção de S. Paulo: 1º, em S. Bento do Sapucahy, Joaquim Oliveira Pereira; 1º, 2º e 3º, em Ibitinga, Luiz Gonzaga da Costa Barros, Cherubim Rigone de Campos e João Baptista de Arcoverde; 1º, 2º e 3º, em Barretos, Antonio Gonçalves Castanheira, Felisbino Gonçalves de Moraes e Hildebrando de Araujo; 1º e 2º, em Jahú, Antonio Luiz Pereira e Accacio Mauricio de Oliveira; 1º e 2º, em Palmital, Clovis de Camargo Bueno e Antonio Stefani.

— O presidente da Republica recebeu em audiencia, o sr. d. Antonio Benitez, ministro plenipotenciario da Hespanha junto ao Governo do Brasil. S. ex. foi agradecer ao presidente da Republica a intervenção do chefe do Estado para o bom exito do accordo commercial recentemente firmado com o seu paiz e transmittir o convite para que o Brasil se faça representar na proxima Exposição Ibero-Americana a realisar-se em Sevilha.

FAZENDA

Na 1ª pagadoria do Thesouro Nacional pagam-se hoje as seguintes folhas: Meio soldo A a Z Montepio Militar da Marinha A a Z e Fiscaes em geral A a Z.

— Ao Tribunal de contas o ministro transmittiu os processos de restituição de 40:000$000 e [illegible] respectivamente a The Western Telegraph C. Ltd. em garantia apolices, ao portador, caucionadas para garantia do contracto de [illegible] de 24 de Outubro de 1917 e a firma A. Gomes Pereira & C., em der apolices, ao portador, e 100$000 em moeda corrente, caucionada para garantia dos contractos para fornecimentos de objectos de expediente a repartições dependentes do ministerio da Justiça, durante o anno de 1922.

— O ministro indeferiu o requerimento em que o servente da Alfandega desta capital, João Albino da Fonseca, pede, por ter o respectivo concurso, nomeação para emprego de 1. entrancia de Fazenda, visto a lei em vigor mandar aproveitar os funccionarios addidos ou extinctos.

— O director geral do Thesouro Nacional communicou ao da Imprensa Nacional que o ministro da guerra já providenciou para que os auxiliares de escripta daquella repartição, Henrique Augusto de Lima e Cirne e dr. Henrique Pereira Pinto Machado [illegible]

[illegible]

— Ao delegado fiscal do Thesouro no Estado de Alagôas o director geral do Thesouro transmittiu o processo relativo ao pedido de providencias feito pelo servente da delegacia fiscal de Sergipe o 2º official aduaneiro, extincto, da Alfandega de Maceió, Orlando Avilla.

— Teve ordem de passar a ter exercicio na delegacia fiscal de Matto Grosso o 3º official da Escola Militar Francisco [illegible] Bueno, que se achava á disposição deste ministerio.

— Foi approvado o acto do inspector da Alfandega desta capital [illegible]

[illegible]

— Quanto ao pedido do confrente Herminio Rodrigues Loureiro Fraga, não pode de modo algum correr as despesas por conta do Thesouro.

— Tendo o director da Recebedoria do Districto Federal solicitado autorização para admittir oito trabalhadores, com a diaria de 10$000, cada um, para auxiliar o serviço daquella repartição, especialmente com relação ao serviço da Superintendencia da Venda de Sellos, o ministro mandou declarar-lhe que [illegible]

[illegible]

— O ministro resolveu nomear Marcellino de Godoy Bueno, Aquilino Victorino Dias e Alvaro Ramos Guimarães Piedade, collectores de rendas federaes, respectivamente, em Serra Negra, Piedade e Santa Branca, Estado de S. Paulo; José Alves Sobrinho e Manoel Augusto Pinheiro Machado, escrivães das collectorias federaes, respectivamente, em Piedade e Santa Branca, São Paulo; designar os agentes fiscaes [illegible] Agudos, no mesmo Estado; Leopoldo Henrique Reuter, fiscal de cambio e mercadorias em Porto Alegre; Alceu Gomide, agente fiscal do imposto de consumo no interior do Rio Grande do Sul; o agente fiscal em Goyaz, Francisco Ferreira da Rocha, para iguaes funcções, interinamente, no interior do Estado de Alagôas, durante o impedimento do effectivo, Mario Arthur de Albuquerque Maranhão, designando para o serviço de inspecção de Fazenda, em Pernambuco; o agente fiscal no interior do Paraná, Eurico de Andrade Moura, para eguaes funcções, interinamente, na capital do mesmo Estado, durante o impedimento do effectivo Heitor Monteiro Espinola, designando para o serviço de inspecção de Fazenda, e para substituição daquelle, Claudio Sotto-maior Cordeiro; exonerar a pedido, Antonio Jatobá, do logar de collector federal em Guariba, e José Luiz de Siqueira, de identico logar em Santa Branca, S. Paulo; declarar sem effeito a exoneração de Manoel Alves de Souza, a pedido, do logar de escrivão da collectoria federal em Jacobina, Bahia; exonerar Aquilino Victorino Dias, do logar de escrivão da collectoria de Piedade, São Paulo, visto ter acceitado o logar de collector.

VIAÇÃO

Foi remettido ao delegado do Thesouro em S. Paulo, o titulo de pensão, apostillado, de Heraclide da França Pereira.

— Foram deferidos os requerimentos de Henrique Ernesto da Silva Chaves, pedindo a averbação de uma declaração de familia e de d. Maria Rosa Monteiro de Oliveira, viuva de Arthur Januario Gomes de Oliveira, conductor de 1ª classe, aposentado, da Commissão do Porto da Parahyba, pedindo a pensão do montepio, ficando em reserva a parte da pensão que cabe ao filho maior do funccionario, Antonio Monteiro Gomes de Oliveira, até ser por este reclamada.

MARINHA

Foram exonerados: o capitão de fragata Raul Tavares, do cargo de commandante do tender "Belmonte" e capitão de corveta Wilfrido Francisco Lynch, de immediato do Centro de Aviação Naval e do de fiscal; e o capitão de corveta Milciades Portella Ferreira Alves, do cargo de segundo commandante do Batalhão Naval; o capitão de corveta reformado Jorge Marques Coelho do cargo de auxiliar da 1ª secção da Directoria do pessoal; os capitães-tenentes medicos drs. Nelson de Barros Vasconcellos e Antonio José de Mello Nogueira, respectivamente, do cargo de segundo commandante do Batalhão Naval o capitão de corveta [illegible]

— Foram nomeados: o capitão de fragata Nelson Pereira Jurema, para o cargo de commandante do tender "Belmonte", o capitão de corveta Milciades Portella Ferreira Alves, para o cargo de immediato do Centro de Aviação Naval do Rio de Janeiro; o capitão-tenente medico dr. Nelson de Barros Vasconcellos, para o cargo de medico da Escola Naval e o capitão-tenente Mario Lopes Ypiranga dos Guaranys, para exercer o cargo de immediato do contra-torpedeiro "Amazonas".

— Foi posto á disposição a Companhia de Navegação Lloyd Brasileiro, o capitão-tenente Joaquim de Mello Engenharia Naval, foi posto o primeiro tenente Helvecio Coelho Rodrigues [illegible]

— O contra-mestre do corpo de sub-officiaes da Armada Leovegildo Amaral Alves, foi posto á disposição da Companhia de Navegação Lloyd Brasileiro.

— Foi designado o capitão de corveta medico dr. Rufino Antunes de Alencar Junior, para servir no Arsenal de Marinha do Rio de Janeiro.

— Foram designados: o capitão-tenente Nelson Portilho, para embarcar no tender "Cuyabá", o tenente Gastão Mathias Pereira, para embarcar no encouraçado "São Paulo", e designações [illegible]

[illegible]

— Vão passar: o capitão tenente engenheiro machinista Alfredo Alves Teixeira para a Escola de Minas Geraes e os 1ºs tenentes Raul Reis Gonçalves de Souza e Jorge Alberto Carvalhal para o C. T. Maranhão, respectivamente.

GUERRA

Foram transferidos os capitães contadores Ubaldo Teixeira de Santa Maria, para thesoureiro do Collegio Militar do Ceará e Henrique Gonçalves Maciel, do Collegio Militar do Ceará, para thesoureiro do Quartel-general da 6ª região, com séde na Bahia.

— Foram concedidas as seguintes licenças para tratamento de saude: por seis mezes, ao capitão Alves Ventura, ambos da Fabrica de Cartuchos; [illegible]

— Foi transferido o 1º tenente Euclydes Sarmento, do quadro supplementar para o ordinario, sendo classificado no 1º grupo de artilharia a cavallo, em Itaqui.

— Foram remettidas á secretaria do Palacio Rio Negro, para serem assignadas pelo presidente da Republica, as cartas patentes dos seguintes officiaes: general reformado Carlos Lindolpho Paes de Carvalho; [illegible] capitão Alfredo Carvalho, capitão Alfredo Cardoso de Sá e Agostinho Ferreira Bastos; tenentes Carlos Dias de Andrade, Olavo Pinto, Ismael Barreto e Nicoláo Alves Esperança.

— Foram dispensados: os primeiros tenentes de infantaria Athahalpa de Alencar Lima, e Celso Aurelio Reis de Freitas, dos logares de instructor do ensino pratico do Collegio Militar do Ceará e de ajudante interino do mesmo collegio, respectivamente; o 2º tenente de cavallaria Mario Fernandes de Almeida, do logar de ajudante do contingente da Escola de Aperfeiçoamento de Officiaes.

— Foram nomeados os primeiros tenentes de infantaria Athahalpa de Alencar Lima, ajudante do Collegio Militar do Ceará e Celso Aurelio Reis de Freitas, instructor do ensino pratico do Collegio Militar do mesmo Estado.

PREFEITURA

O prefeito compareceu cedo ao seu gabinete onde despachou, juntamente com seu secretario, o dr. Francisco Jardim, todo o expediente submettido á sua assignatura.

A' tarde, conferenciou s. ex. com os chefes de serviços geraes, tendo tambem despachado os papeis que demandavam o seu "veredictum" para terem andamento.

— As agencias da Prefeitura receberam no dia 13 do corrente a quantia de 7:207$612.

— Do accordo com o decreto n. 1.399, de 18 de maio de 1919, foram, hontem, expedidos titulos de effectividade, aos encarregados da Directoria Geral de Obras, Geronicio Olympio da Silva e José de Almeida Valente Pinho.

— Foram concedidas as seguintes licenças: de um anno, ao guarda municipal Aristen Ferreira de [illegible] titulo do Matadouro, Benedicto Ferreira da Silva Carneiro.

— Pagam-se hoje as seguintes folhas de vencimentos: Escolas Profissionaes Bento Ribeiro, Souza Aguiar, Visconde de Mauá, Rivadavia Corrêa e Instituto Alfredo.

— O director de Obras expediu uma circular recommendando aos funccionarios que tenham automoveis de inspecção ou de garage, que designem os serviços que fizerem afim de que sejam fiscalizados dos chauffeurs e os gastos de gazolina.

— O prefeito, desejando quanto antes ultimar a solução da verba questão de limites entre o Districto Federal e o Estado do Rio de Janeiro, officiou neste sentido ao presidente do Estado do Rio, suggerindo a idéa de serem intensificados os estudos e trabalhos já feitos para uma decisão definitiva.

ALFANDEGA

Esta repartição arrecadou, hontem, a importancia de 370:352$661 de renda, sendo 208:390$393, em ouro e 161:662$258 em papel.

— De 1 a 14 do corrente, foram arrecadados 3.351$303$016.

Em egual periodo do anno passado foram arrecadados 3.759:115$7... de differença para menos, no corrente exercicio, de 407:909$845.

— O inspector officiou ao ministro da Fazenda, pedindo providencias relativamente a tres caixas contendo livros consignados ao armazem 17 do Cáes do Porto [illegible]

[illegible]

— Foram distribuidos na 1ª secção os seguintes manifestos: N. 352, vapor inglez "Severn", de Cardiff, ao escripturario Gama Cerqueira; n. 353, vapor belga "Gallier", de Anvers, ao escripturario Octaviano Souza; n. 354, vapor hollandez "Delfland", de Buenos Aires, ao escripturario Gama Cerqueira; n. 355, vapor allemão "Sierra Nevada", de "Hamburgo", ao mesmo; n. 356, vapor inglez "Avonmede", de Norfolk, ao escripturario Gama Cerqueira; n. 357, vapor [illegible] "Orania", de Rosario, ao escripturario Gama Cerqueira.

E. F. C. DO BRASIL

A estação Central forneceu, hontem, por conta dos diversos ministerios e outras repartições publicas 60 passagens no valor total de réis 1:213$600.

— Vão ser restituidas as cauções depositadas pelos srs. Rocha Couto & Cia., Hime & Cia., G. & A. Petitean.

— O sr. Antonio dos Santos Monteiro, deve vir receber cautela a caderneta, afim de obter despacho sobre o pedido que fez.

— O sr. João Ribeiro Horta, procurador do sr. Miguel Pinto Horta, deve comparecer á secretaria.

— Chamadas dos candidatos para o concurso de escreventes, no Lyceu de Artes e Officios:

No dia 17 — Olga Monteiro de Moraes, Yolanda Rhodes Costa, Leonilda d'Annibalia, Francisca Azevedo Gomes, Celeste Pereira da Silva, Mari de Costa Soares, Anna de Oliveira Faria, Guiomar Lamela, Alzira Villalba de Medeiros, Felicidade Silva, Maria Eliza de Souza, Maria do Carmo Nunes Tavares Zacarias, Olga Carr Ribeiro de Alvarenga, Armida Borges, Chia, Nair da Fonseca Ribeiro, Maria de Azevedo Ribeiro, Maria Francisca de Souza, Gilberta Baner Carneiro, Ottilia da Silva Guimarães, Zilda da Silva Guimarães, Ernesto Luiz Greve, José Del Negro, Leonel Kaiser, Auxibio Augusto de Pinho, Barnabé de Carvalhaes Pinheiro Netto, Eduardo Grey Marques de Souza, Celestino Salathiel de Oliveira Maurity, Adamastor Pereira do Cabo, Moacyr Nole Coutinho, Jayme Siqueira, Hygino de Barros Braga, Mario de Carvalho Lustosa, Aristides Rezende da Motta, José Torres Magalhães, Archimedes Curado, João Ellent, Eleusypo Siqueira Cecilio, Ernesto Azevedo, Miguel Meirelles de Sant'Anna, Aristeu de Paiva, Turido Pardo Ribeiro, Mario Olympio de Vasconcellos, Hugo Alves Ferreira, Ezequiel Gomes de Oliveira, Pedro Amary de Macedo, Ondina Salles Pacheco, Alberto Machao Novaes Newton, Matheus Lincoln Gonçalves Coelho, Aracy Elores, Gilberto Ribeiro Valle.

Cada rochedo é um perigo!

Attenção! Cuidado! A dôr de cabeça, das cadeiras ou das extremidades, a urina ardente, com sedimentos, o mão estar geral, depressão, nervosismo, nauseas, indicam a presença de um perigo que póde arruinar a saúde, pois que significa mão funccionamento dos rins, e accumulo de acido urico e outros venenos do sangue, acarretando rheumatismo, arthrite, lumbago, sciatica, e outras molestias perigosas.

Como o pharol que indica ao navegante o caminho que deve seguir para evitar um perigo, as PILULAS DE FOSTER defendem a saúde, protegendo e fortalecendo os rins, e eliminando do organismo o venenoso acido urico.

Por mais de 50 annos, em todos os paizes do mundo, as PILULAS DE FOSTER têm sido a salvação de milhares de pessoas.

PILULAS DE FOSTER
PARA OS RINS
A venda em todas as Pharmacias

(9246)

Vida forense

FORO LOCAL

Vae assumir as suas funcções

O dr. José Antonio Nogueira, recentemente nomeado juiz da 6ª Vara Civel, assumirá amanhã o exercicio de suas funcções.

Tribunal do Jury — O julgamento de hoje

Está marcado para hoje, no tribunal popular, o julgamento do réo Cicero Conde de Bragança, accusado como incurso no artigo 294 paragrapho 2, e 13 do Codigo Penal, correspondente ao crime de tentativa de morte.

A accusação será feita pelo dr. Oliveira Sobrinho, promotor em exercicio, estando a defesa do réo entregue ao academico João Romeiro Netto.

A procedencia de uma acção de desquite

O crime abalou profundamente a opinião publica e terminou com a absolvição do réo. Trata-se da tragedia da rua Araujo Gondim. D. Maria José de Abreu Filho, perante o juizo da 3ª Vara Civel, propoz logo após uma acção de desquite contra seu marido dr. Alberto Ferreira de Abreu Filho, allegando que, este em 26 de julho de 1922, desfechára-lhe cinco tiros de revolver, tentando contra a sua existencia.

A acção seguiu os seus tramites legaes, sendo hontem julgada procedente, sendo decretado o desquite, com todos os effeitos decorrentes, ficando os filhos menores do casal em companhia da autora, reconhecida innocente.

O réo foi condemnado nas custas.

CALÇADOS
As ultimas novidades para homens, senhoras e creanças, só na
CASA LOURO
Trav. S. Francisco VI
(899)

O delegado de dia

Está de serviço hoje, na repartição central de policia o 1º delegado auxiliar.

Cinema Central
Empresa Pinfildi
Proxima Semana — Proxima Semana
ALMA SELVAGEM

Um magnifico film da Metro, distribuido pela Paramount, producção de Th. H. Ince
Trabalho primoroso de
Madge Bellamy
NOAH BEERY
CULLEN LANDIS
E o famoso elephante amestrado Oscar

A PREFERENCIA DO PUBLICO

Dentre as figuras mais distinctas do corpo medico, odontologico e pharmaceutico desta capital é justo destacarmos pela reconhecida competencia profissional os nomes a seguir, que prestam seus valiosos serviços á *Caixa Beneficente dos Empregados do Correio da Manhã*, tornando-se dignos desta recommendação que fazemos aos nossos leitores:

CLINICA GERAL

Dr. José Bastos d'Avila, Rua 7 de Setembro 231, ás segundas, quartas e sextas, das 4 1|2 ás 6; ás terças, quintas e sabbados, das 3 ás 5 1|2.
Dr. Nicoláo Ciancio, rua São José 1, das 3 em deante.
Dr. Flavio de Moura, rua Buarque 33, Leme.
Dr. Aristoteles Dutra, Assembléa 18, das 12 ás 3 da tarde.

CIRURGIA

Professor dr. Augusto Brandão Filho, cathedratico da Faculdade de Medicina, rua Treze de Maio 29, das 4 ás 5.

VIAS URINARIAS — GYNECOLOGIA

Dr. Rodolpho Josetti, rua Treze de Maio 36, das 4 ás 6.
Dr. Valença Teixeira, rua São José 42, sob., ás segundas, quartas e sextas, das 5 ás 7.
Dr. Americo Gonçalves Valerio, avenida Rio Branco 138, das 2 ás 4.

AFFECÇÕES RECTAES

Dr. Raul Pitanga Santos, rua do Passeio 56, sob., de 1 ás 4 horas, diariamente.

CLINICA CIRURGICA E OBSTETRICA

Dr. João Pacifico da Silva Junior, avenida Mem de Sá 335, sob., de 11 ás 12 e das 4 ás 5.

MOLESTIAS DA PELLE E SYPHILIS

Dr. Gilberto Moura Costa, rua Uruguayana 84, de 1 ás 3, ás terças, quintas e sabbados.

CLINICA GERAL, VIAS URINARIAS E SYPHILIS

Dr. Ubaldo Veiga, rua Sete de Setembro 81, das 3 ás 5.

BLENORRHAGIA E SUAS COMPLICAÇÕES

Dr. Jorge Affonso Franco, largo da Carioca 15; de 1 ás 6 da tarde (tratamento radical em poucas injecções intramusculares.

MOLESTIAS DOS OLHOS, OUVIDOS, NARIZ E GARGANTA

Dr. Henrique Guedes de Mello, rua São José 51, das 3 ás 5.
Dr. Alvaro Dias, rua Rodrigo Silva, n. 7, de 3 ás 4 horas.
Dr. J. Mariano Junior, Uruguayana 43.

CURA DA GAGUEIRA

Dr. Augusto Linhares, rua da Quitanda 11; das 8 ás 10 da manhã, e das 2 ás 5 da tarde.

OLHOS

Dr. A. Ourique Machado, travessa São Francisco 9, 1º andar, das 2 ás 5.
Dr. Edilberto Campos, Ouvidor 152, das 2 em deante.

MOLESTIAS DE SENHORAS, ESTOMAGO, INTESTINOS E DIABETES

Dr. Accacio F. de Araujo, rua S. Francisco Xavier, 266.

CLINICA HOMOEOPATHICA E CREANÇAS

Dr. José de Castro, rua da Carioca 33, de 1 ás 3, excepto ás sextas.

LABORATORIO DE MICROSCOPIA E ANALYSES CLINICAS

Drs. Henrique de Aragão e Arthur Moses, rua do Rosario 134, das 4.1|2 ás 6.

RADIOLOGIA

Professor dr. Roberto Duque Estrada, chefe do gabinete de Raios X da Faculdade de Medicina rua da Quitanda 3, de 1 hora em deante.

DOENÇAS DO APP. DIGESTIVO E NERVOSAS

Dr. Renato de Souza Lopes, professor da Faculdade de Medicina, rua S. José 39 das 2 ás 5.

CASA DE SAUDE E MATERNIDADE DR. AFFONSO DIAS

rua Aristides Lobo 115, (drs. Affonso Dias, Maurity Santos e Bento Ribeiro de Castro.)

CIRURGIA DENTARIA

Argemiro Pinto, Assembléa 123, 1º andar das 12 ás 5; *Silvino Mattos*, Sete de Setembro 231, das 8 ás 5; *Carlos Santos*, rua Marechal Floriano 3, das 8 ás 6; *Benjamin Bello*, rua Sete de Setembro 101, das 10 ás 5.

PHARMACIAS

Pharmacia e Drogaria Mem de Sá, avenida Mem de Sá, 80.
Laboratorio e Pharmacia Homoeopathica, de Lago & C., rua Senador Euzebio, 53.

NO MUNDO DA TÉLA

NOTAS & NOTICIAS

Póde um homem innocente ser condemnado?

Póde, bem sabemos, e não ha muito vimos esses caso do Estado do Rio em que um desgraçado foi condemnado como assassino, ha dez annos, de um proprietario de um circo, no interior do Estado, e só agora o verdadeiro assassino appareceu, por signal que o desgraçado nessa ultima tremenda inundação de Campos.

Pois bem, a Historia registra um desses erros judiciarios, mas, pelas circumstancias de que se revestiu, tornou-se elle o mais celebre e mais doloroso que tem havido no mundo. Foi o "Crime da diligencia de Lyon", essa diligencia que levava oito milhões de francos para o pagamento das tropas de Napoleão que estavam operando na Italia; a diligencia foi assaltada por um bando e assassinado o correio e o postilhão. Dubosc, o chefe do bando, era extremamente semelhante a um rapaz, Lesurques é este, na noite do crime estava na casa de uma joven que elle protegia; essa joven repellia um figurão de Paris que, conhecendo o verdadeiro criminoso, tirou partido da parecença do rival com elle, para afastal-o do seu caminho.

Então se desenrolou um drama emocionantissimo; Lesurques não póde dizer onde esteve, pois que não quer contristar a sua esposa, e pela sua parecença com o outro todos os accusam. Vae ser julgado e é condemnado; surgem então as primeiras provas de sua innocencia, mas a sentença está dada. E' preciso que o Directorio decida agora se a Justiça póde voltar atrás da sua decisão. E o Directorio nega essa autorização. Elle, o proclamado innocente tem de subir á guilhotina...

E' um romance de amor tão lindo, tão emocionante, como jámais houve outro. A Gaumont o apanhou admiravelmente, dividindo-o em seis capitulos: O odio, o crime, o amor, o processo, o julgamento, a guilhotina. E nelle apparecem artistas como Roger Karl, Mlle. Myrga, Mlle. Blanchette, e outros do mesmo valor.

"O crime da diligencia de Lyon" começará a ser exhibido na proxima segunda-feira, no Odeon.

* * *

Tel-o-iá ella trahido?

Era a pergunta constante e horrivel que a si proprio fazia o infeliz tendo na mente a imagem adorada que a sua fantasia manchada com o maior dos opprobios. E o desgraçado soffria mil torturas, vendo a sua honra conspurcada e o seu nome perdido.

Mas um dia uma mulher veio tiral-o da duvida atroz, conduzindo-o de novo ao seio da felicidade.

Tal era a "Suspeita que atormenta" e tal é o admiravel trabalho de Pauline Frederick que o Parisiense hoje exhibe.

* * *

Os sosias no cinema

O sosia no cinema é um personagem obrigatorio. Todo artista de nome têm o seu, que o substitue em determinadas scenas do film.

Imagine-se, por exemplo, que o galã tem de levar uma surra. A estrella não está disposta a apanhar nem que disso dependa o exito do film; apparece então o sosia que leva a tunda em logar do astro. Supponhamos que o galã tem de saltar do alto de uma ponte dentro de um rio, e que não sabe nadar. Lá está o sosia prompto para o pulo arriscado.

E a substituição é feita de tal modo que o espectador de nada percebe, acreditando sempre que o acto heroico foi praticado pelo seu favorito.

Para se ter uma idéa perfeita de como se fazem essas cousas, basta assistir "Almas á venda", o colosso que o Parisiense vae exhibir depois de amanhã. Nelle ha uma deliciosa explicativa do truc, além de uma infinidade de outras tambem interessantissimas, sem falar nos estrellas que, em numero superior a 40, apparecem, com suas riquissimas toilletes, no meio de scenarios luxuosos, nessa grandiosa superproducção que o Splendid-Programma distribue.

* * *

"O missionario"

Dão-se hoje as penultimas exhibições desse film formidavel, na tela do Rialto.

Calcado em moldes identicos aos de "O homem miraculoso", "O missionario" é um film assombroso que ora faz sorrir e ora commove até ás lagrimas; é um film que arrebata e seduz pelo profundo mysticismo e pela enorme de que está impregnado desde a primeira á ultima scena.

No mesmo programma nas sessões de 4 e 9 horas, Perla Volac, a mais graciosa das bailarinas classicas, apresenta novas creações; Zoé Philarmonica, comparece com as suas estupendas imitações de instrumentos e animaes; Marchisio exhibe novos numeros de esplendidos sapateadores; e, clou do programma, A Trasmontana canta deliciosos e encantadores fados que lembram a linda terra portugueza com suas cachopas formosas.

* * *

Assim se faz entre amigos

A luta era imminente no embate dos interesses; um dos contendores tinha que ser vencido para victoria do outro. Mas ambos eram amigos; e o caso foi resolvido a contento de todos.

Esse elogio á amisade, vel-o-á o leitor em "Os dois amigos", um lindo film que o Rialto vae exhibir segunda-feira, com Harry Carey e Cullen Landis.

No palco, estreando dois numeros magnificos: o Trio Mendes, famosos acrobatas e equilibristas de salão, em bellos exercicios de força e agilidade, e Alice Splinzer, uma encantadora bailarina caracteristica, em deslumbrantes creações de artes choreographica.

* * *

Uma super-producção, pelo romance, pela montagem e pelos artistas

O publico gosta de ser avisado do apparecimento dos grandes films, isto é, daquelles que saem do rói do costume, apresentando qualquer coisa de novo, de sensacional. Por isso mesmo é que desde já deixamos aqui o aviso, para que ninguem depois se queixe de não ter visto "Nas malhas do destino", um film dessa qualidade, isto é, uma super-producção. Pertence aos films do programma Serrador.

Quanto ao romance é lindo, a historia de uma moça que, tendo perdido o pae em salvamento de um rapaz, obrigou este a se casar com ella, odeiando-o embora por ser a causa indirecta da morte do pae; e, com o tempo, e depois de mil vicissitudes, elle dominou-a pelo amor.

Quanto á montagem, vemos as scenas mimosas passadas em uma aldeia de pescadores, e passamos para Broadway, de Nova York, com seu luxo, seus cabarets, suas mulheres lindas, suas luzes e festas.

Quanto aos seus artistas basta dizer que, não é um nem são dois, mas cinco de fama que apparecem nelle, como Miriam Cooper, Mitchel Lewis, Forrest Stanley, Richard Tucker e Wende Weyne.

E ainda ha a notar que esse film é apresentando com letreiros Prisma, que até aqui tem sido usado apenas pelos films do programma Serrador série especial. Sómente para se vêr esses letreiros artisticos, valeria a pena vir vêr depois de amanhã, no Odeon "Nas malhas do destino".

* * *

"Tocando no ponto sensivel"

E' o titulo do film que o cinema Avenida terá nos seus salões na proxima segunda-feira, devido á Paramount apresentando os notaveis artistas Monte Blue e Madge Kennedy. O ponto sensivel que commove a protagonista do film sentimental é o sentimento da gratidão, que enche o coração de uma artista que se tornou celebre por influencia de um escriptor que a adora e que ella parece querer esquecer no meio das suas glorias. "Tocando no ponto sensivel" é um film valiosissimo sobretudo pelo seu enredo que é um film valiosissimo sobretudo pelo seu enredo que é dos mais bellos e mais bem conduzidos que tem apparecido nos ultimos films. Acresce que possue este encantador film scenas de um grande brilho artistico e fantasia, como sejam as festas realizadas em casa de um millionario americano. Póde por isso considerar-se "Tocando no ponto sensivel" como um film de luxo.

* * *

Cinema Avenida

"Por causa de um beijo" tem acontecido tanta coisa neste mundo que não admira que tambem só provocasse estas enchentes consecutivas com que o cinema Avenida tem vivido repleto. Isto resulta principalmente porque o grande film da Paramount tem agradado plenamente, conseguindo os applausos de quantos a elle assistem e são entendidos em arte cinematographica. Scenas de grande emoção, situações imprevistas, a anciedade que só despertam os films de enredo valioso e natural, eis o segredo de "Por causa de um beijo", cujo successo continuará hoje.

* * *

O cinema Central continúa a apresentar programmas colossaes

Quem quizer passar uma hora divertida, esquecendo-se das amarguras da vida, deve ir ao cinema Central assistir a um de seus bellos espectaculos. Alli ha de tudo o que diverte e encanta.

Na tela, exhibe-se a luxuosa superproducção da Metro-Paramount: "Quando ella ia caindo", um dos grandes trabalhos da formosa estrella Emid Bennet, secundada por Rosemary Theby e outros artistas de valor. "Quando ella ia caindo" é um drama insuperavel em luxo, arte e interpretação. E mais, Buster Keaton, o rei dos comicos modernos em dois alegres actos: "O bode expiatorio".

No palco, 19 dos melhores artistas que têm vindo ao Brasil, todos elles contratados pela South American Tour exclusivamente para o cinema Central, e que são: Eclair Cº, troupe de motocyclistas e gymnastas (ultimos dias); mme. Duval e seus seis cães amestrados, numero muito interessante e de successo; Manoel Vega, o rei dos excentricos; The 4 Royal Girls, uma troupe de alegres girls cantantes e bailarinas; Montemare, imitador de passaros e animaes; Los Orlands, ou Os cantores da rua, sempre applaudidos nas suas canções populares; John Siems, prestidigitador de fama mundial; Nura Lubimonwa, bailarina acrobatica; Mister Brown, o afamado comico inglez; Isabel Fragoso, cantante portugueza; Anna Delowa, celebre bailarina caracteristica, e Trio Yumazettis, famosos acrobatas de salão, insuperaveis no seu genero.

* * *

A procissão do Senhor do Bomfim, na Bahia

O cinema Central exhibirá na proxima segunda-feira um film de actualidade em que se vê a colossal procissão do Senhor do Bomfim, na Bahia, acompanhada por cerca de 200.000 pessoas. E' a maior e melhor organizada procissão que se vi até hoje, pois, apezar do consideravel numero de pessoas que assistiram á esta festa religiosa, nota-se a maior ordem durante a passagem do prestito sacro. Este film o cinema Central dedica a todos os catholicos em geral, e á distincta colonia bahiana em particular.

* * *

Qual é maior; o amor do civilizado ou o do rustico?...

O homem civilizado ama com todos os requintes d esseu espirito educado, mas ama tambem com todas as imperfeições que essa civilização lhe emprestou ao caracter, com hipocrisias, com intuitos reservados, com a duvida, eterno solicate que lhe magôa o coração. Finalmente, o homem civilizado ama em geral com desconfiança. O homem rustico, capaz de amar com a mesma senão com a maior intensidade, é leal como a selva em que vive; grandioso nos seus sentimentos e sem reservas nas suas dedicações. Por isso mesmo é muito mais capaz de ir até ao sacrificio da sua vida, na paixão que o domina, ao passo que o homem civilizado, no apego que tem á vida, encontra sempre maneira de se serignar ás suas infelicidades amorosas. Claro que não ha regra sem excepção, e temos a certeza que o leitor é uma dessas excepções. Mas se quer saber como um homem rustico ama até commetter as maiores loucuras, vá na segunda-feira ao cine Palais ver esse film magistral da Metro, que a Paramount distribue no Brasil com o titulo de "Apsará". Para lhe dar a demonstração das excelsas qualidades dese film, basta informal-o de que o seu protagonista é Roman Navarro, o mais elegante, o mais apaixonado dos galãs que actualmente domina a scena muda.

* * *

E nunca mais lhe saiu da bôca o calor daquelles labios...

Accusado por um grupo, o dos Vigilantes, que policiava a pequena villa, de ter commettido um crime, o pobre homem ia ser summariamente enforcado. Sem ter quem se despedisse delle, desconhecido no local, uma joven cheia de compaixão, querendo amenizar-lhe o instante supremo, deu-lhe um beijo. O prisioneiro, como se aquelle beijo lhe tivesse dado forças para reagir, consegue fugir. E nunca mais lhe saiu da bôca o calor daquelles labios que tocaram os seus. Aquelle beijo foi a scentelha inicial de um grande amor, de um romance de paixão intensa que o leitor poderá apreciar indo ao Ideal ver "Por causa de um beijo", um bello film da Paramount, com Jacqueline Logan, George Fawcett e Maurice Flynn, que alli se está exhibindo juntamente com "Quando ella ia caindo", uma super-producção encantadora da Metro em que entram como principaes protagonistas Enid Bennett e Huntley Gordon.

* * *

Tocando no ponto sensivel...

Não vá o leitor maldar alguma coisa que não deva... "Tocando no ponto sensivel" é o titulo da magnifica super-producção da Paramount que o Ideal vae começar a exhibir depois de amanhã, segunda-feira, tendo como interpretes Madge Kennedy, Monte Blue e Pedro de Cordoba. E o ponto sensivel ahi, como o leitor vae ver, é um coração duplamente ferido pelo amor e pelo ciume que, afinal, convenhamos, são sempre companheiros inseparaveis. No mesmo programma o Ideal exhibirá tambem "Os novos ricos", uma linda pellicula da Universal em que tem o papel principal a graciosa e bella Gladys Walton.

* * *

Shirley Mason, dansa bem!

Poucas artistas são tão interessantes como Shirley Mason. A sua figura, sómente, bastará para encantar e deleitar qualquer espectador.

Mas não, ella é uma artista como poucas, as suas interpretações são primorosas! E' em "Amor tropical", ella tem mais um attractivo. Dansa, e dansa maravilhosamente bem. "Amor tropical" é um film grandemente romantico, poetico e sentimental que o Iris está exhibindo ao [illegible] tissima da Universal "O caçador de emoções", com o risonho e impagavel Hoot Gibson no principal papel. E como complemento deste programma attrahente que offerece o Iris, está a comedia de Clyde Cook, "Cançado e malhado".

* * *

Carlos Bickarch

Embarca amanhã pelo "Cap Polonio", para Buenos Aires, o sr. Carlos Bickarck, chefe da firma C. Bickarck & C., distribuidores do Splendid-Programma. A sua viagem á capital platina prende-se a diversos negocios da sua firma e na sua ausencia assumirá a administração geral da casa, o sr. Jorge Lobo.

* * *

Os cinemas da Tijuca

Os 4 cinemas da Tijuca, da conhecida Empresa Frota, Ponce, Carmo & Cia., annunciam para hoje os seguintes programmas, todos deslumbrantes:

NO BRASIL — Viola Dana e Eva Novak, no film da Metro em 6 partes, "Vingança de Martha", sensacional. Mais: Conrad Nagel, num lindo film da Paramount "As 4 irmãs". Ainda a comedia "Dansa ou morre", a actos interessantissimos.

NO HADDOCK LOBO — Jack Holt, no film da Paramount em 5 empolgantes partes "O homem das apostas". Mais, a pedido Harold Lloyd, na super-comedia "As receitas do dr. Jack".

NO TIJUCA — Patsy Ruth Miller e Cullen Landis, no superfilm monumental, "Onde está meu filho?" Ainda o ultimo numero de "O filho do corsario".

NO AMERICA — Martha Mansfield, no deslumbrante film "A rainha do Moulin Rouge", 8 partes encantadoras. E mais: "O carnaval de 1924" cantado pelo coro de "A Flor do Abacate". E ainda Buster Keaton, na engraçadissima comedia: "O enrascado".

DOCUMENTOS ARCHIVADOS

Sessão de 6 de Março de 1924.

CONTRACTOS

De Seildl & Comp., firma composta do socio solidario, Carlos Seidl e do socio de industria, Rodolph Heller, para o commercio de commissões, etc., á rua não declaram, com capital de 50:000$000, prazo indeterminado.

De Marques & Oliveira, firma composta dos socios solidarios, Alexandre Marques e José Oliveira, para o commercio de lacticinios, á rua d. Anna Nery n. 4, com capital de 12:000$000, prazo indeterminado.

DISTRACTOS

De Pereira Prista & Com., retira-se o socio, Antonio Pereira Prista recebendo a importancia de 94:000$000, ficando com activo e passivo o socio, Narciso Bacellar na importancia de 82:782$186.

De Affonso & Lopes, retira-se o socio, Quintilliano Joaquim Affonso recebendo a importancia de 55:666$467, ficando com activo e passivo o socio, Plinio Vicente Lopes na importancia de 21:043$607.

De José Joaquim de Souza & Comp., retiram-se os socios, José Joaquim de Souza e José Moreira da Silva Junior recebendo cada um a importancia de 5:000$000.

De Luquet & Oliveira, retira-se o socio, Bento Dias de Oliveira recebendo a importancia de 1:371$600, ficando com o activo e passivo o socio, Arthur Luquet Netto na importancia de 15:000$00.

De O. Alves & Barbosa, retira-se o socio, Oswaldo Alves da Silva recebendo a importancia de 2:894$000, ficando com o activo e passivo o socio Ananias Godofredo de Oliveira Barbosa na importancia de 15:000$000.

De G. Fernandes & Pedrosa, retira-se o socio, Gregorio Fernandes Sá percebendo a importancia de 7:538$910, ficando com o activo e passivo o socio, Felippe Pedrosa na importancia de 7:538$910.

ALTERAÇÕES DE CONTRATOS

De Cerqueira, Soares & Comp., por fallecimento do socio, Francisco Joaquim Pereira Soares recebendo seus herdeiros a importancia de 190:366$[illegible], elevando o capital social á 500:000$000.

De Lucas & Comp., elevando o capital social á 700:000$000.

CONTRACTOS

De Costa & Faria, firma composta dos socios solidarios, Antonio José da Costa e Avelino Augusto de Faria, para o commercio de café, á rua da Quitanda n. 38, com capital de 10:000$000, prazo indeterminado.

De Fonseca & Pereira, firma composta dos socios solidarios, Manoel Corrêa da Fonseca e José Pereira, para commercio de carvoaria, á rua do Mattoso n. 176, com capital de 2:000$000, prazo indeterminado.

De Arthur de Castro & Comp., firma composta de socio solidario Arthur de Castro e da socia commanditaria, d. Joaquina Gonçalves, para o commercio de seccos e molhados, á rua do Rezende n. 208, com capital de 10:000$000, prazo indeterminado.

De Albuquerque & Fontes, firma composta dos socios solidarios, Abdias Carneiro de Albuquerque e João Fontes, para o commercio de artigos de alfaiate, etc., á rua Buenos Aires n. 208, com capital de 4:000$000, prazo indeterminado.

ALTERAÇÕES DE CONTRATOS

De Braga & Braga, a firma foi modificada para Braga, Pinto & Comp., elevando o capital social á 300:000$000.

DISTRATOS

De F. Pannain & Comp., retira-se o socio, Fernando Pannain recebendo a importancia de 50:903$530, ficando com o activo e passivo o socio, Fernando de Abreu Teixeira na importancia de 36:425$705.

FIRMAS INDIVIDUAES

De Manoel Amaral Thomaz, para o commercio de liquidos, etc., á rua João Vicente n. 43, com capital de 8:000$000.

FIRMAS INDIVIDUAES

De Salvador Raymundo, para o commercio de alfaiataria, á rua Buenos Aires n. 82, com capital de 4:000$000.

De Luciano Felix Coelho, para o commercio de officina de marcenaria, á rua Gomes Carneiro, n. 135, com capital de 10:000$000.

25:000$000

O bilhete n. 100673 premiado com 25:000$000 na popular e acreditada loteria do Estado do Rio extrahida hontem, foi vendido em Nictheroy.

(0959)

CINE-FLUMINENSE
HOJE — Programma — HOJE
Serrador-Fox
O QUE SÃO NOSSAS ESPOSAS, super-producção em 7 actos
O ARTISTA — 2 actos, Fox
REVISTA ODEON, a revista dos Reis da Hespanha á Italia.
Amanhã — Matinée infantil. (U 7024)

CINEMA ATLANTICO — RUA COPACABANA N. 580
HOJE! —:— Mais um programma de ARTE E GOSTO — HOJE
1ª fita — ACTUALIDADES FOX — Noticias de todo o mundo
Segundo film — O ALFAIATE, divertida, Sunshine Comedy em 2 engraçadissimos actos.
Terceiro film — A GATUNA DE CORAÇÕES, — drama da Paramount, em 6 actos, com Agnes Ayres.
Quarto film — O FILHO DO CORSARIO — 10º capitulo em 3 actos, por Sandra Milovanoff e B ecot. (U 6556)

THEATRO S. JOSÉ
Empresa Paschoal Segreto
Director artistico: Luiz Peixoto — Director scenico: Isidoro Nunes
HOJE — A's 7 3|4 e 9 3|4 — HOJE
ULTIMAS REPRESENTAÇÕES da revista de LUIZ PEIXOTO, musicada pelo maestro ASSIS PACHECO
MEIA NOITE E TRINTA
Grande successo de Alfredo Silva, Pinto Filho, Augusto Costa, Martins Veiga, Albino Vidal, etc., nos principaes papeis.
Brevemente — ALLO!? — QUEM FALA?! , espectaculosa revista de Carlos Bittencourt e Cardoso de Menezes, escripta sob moldes europeus, musicada pelo maestro Assis Pacheco. (U 9914)
CINEMA MODERNO — "Pés de pavão" (cinco actos) e "O carpinho de ferro" (11º e 12º episodios).

Palacio Club
O PONTO PREFERIDO DA ELITE CARIOCA
SEGUNDA-FEIRA
Elza Tavares
Cantante brasileira, com seus numeros de caipiras
LILA DELF
BAILARINA CLASSICA
(U 9986)

Cine Boulevard
HOJE, um programma sem egual
Aventura Extraordinaria
Rica encenação dramatica em 6 actos, da Fox, pelo querido
A INFIEL
drama em 6 actos do programma William Farnum
Serrador, pela divina estrella, Katherine Mac Donald
Segunda-feira — Estréa no palco o conhecido DUO GRIJO, parodistas comicos brasileiros. Na téla, o grande film "Brasil grandioso". (U 7003)

Prop.: J. R. Staffa — Emp. Viggiani & Viriato
TRIANON
O ponto preferido pelas familias cariocas. Companhia Brasileira de Comedia
HOJE — A's 7 3|4 e 9 3|4 — HOJE
Continua o successo da espirituosa comedia de ARMANDO GONZAGA
A FLOR DOS MARIDOS
3 ACTOS DE MUITA ALEGRIA, RISO CONSTANTE. A seguir: OS AGUIAS, de Corrêa Varella
Amanhã e sempre — "A FLOR DOS MARIDOS". (U 9967)

BRASIL
HOJE — Viola Dana e Eva Novak, no film Metro em 6 partes
VINGANÇA DE MARTHA
Mais — Conrad Nagel no film Paramount — AS 4 IRMÃS.
Ainda a comedia
DANSA OU MORRE
(U 6537)

Haddock-Lobo
HOJE — Jack Holt, no film Paramount, em 5 partes:
O HOMEM DAS APOSTAS
Mais, a pedido
HAROLD LLOYD
na super-comedia
AS RECEITAS DO DR. JACK

TIJUCA
HOJE — Patsy Ruth Miller e Cullen Landis
no superfilm monumental
ONDE ESTA' MEU FILHO?
Ainda o ultimo numero de — O FILHO DO CORSARIO.

AMERICA
HOJE — Martha Mansfield, no deslumbrante film
A RAINHA DO "MOULIN ROUGE", 8 partes encantadoras
E mais
O CARNAVAL DE 1924
cantado pelo corpo de "A Flor DO ABACATE".
E ainda
Buster Keaton na engraçadissima comedia — O ENRASCADO.

CINEMA MATTOSO
HOJE! — Grandiosa — HOJE! matinée, ás 2 horas
Louise Huff, em BELLA AOS 38 ANNOS, 5 actos estupendos. Hoot Gibson, em — CAIXA D'OCULOS, 5 actos dramaticos
Amanhã — Matinée. Segunda-feira — Moço corredor, Hoot Gibson e Praia dos Sonhos. (U 6284)

CINEMA SMART
Av. 28 Setembro. Tel. V. 706
HOJE — ALMA DIAMANTINA — um romance fino, de amor
URUCUBACA, 5 actos da Metro Paramount, por Gareth Hughes
Palco, só hoje e amanhã — Alfredo Albuquerque, 2ª-feira — Estréa DARWIN. (U 6453)

Cine Theatro MODELO — Rua 24 de Maio 287
HOJE! —:— Um programma de grandes attracções —:— HOJE!
DORIS MAY, no interessantissimo drama da vida theatral:
ROMANCE DE UMA ACTRIZ — 6 actos deliciosos.
ZE' CAIPORA FOI LOGRADO — Engraçadissima comedia em dois actos.
No palco, novos numeros pelos FAKIRES BRANCOS. Ultimos numeros.
Amanhã — Matinée. Segunda-feira — CARNAVAL CANTADO — pela troupe Mignon que tanto successo alcançou na inauguração deste cinema. (10631)

Cinemas da Empresa Vital Ramos Castro — Rua de S. Pedro 222 - Tel. 6557 N.

POPULAR — Rua Marechal Floriano, 99 e 103
HOJE! HOJE!
A BORRASCA — 7 actos.
O MARUJO VALENTE — 10ª e 11ª séries.

MASCOTTE — Rua Archias Cordeiro, 230, (Meyer).
HOJE! — *FERAS DO PARAISO* — 9ª e 10ª séries.
O PHANTASMA DA LUA DE MEL — 6 actos.
FIGURAS REDONDAS — 2 actos comicos.
AMANHÃ: — Matinée, ás 2 horas.

PRIMOR — Avenida Passos, 119
HOJE! HOJE!
O BOM CAMINHO — 8 actos e um film comico em 2 actos.

EXCELSIOR — Rua do Catete, 2[illegible]
HOJE! — *O TERROR DE BROADWAY* — 5 actos
OS PARIAS DO AMOR — 1ª, 2ª e 3ª séries,
SIM SENHOR — 2 actos comicos.
AMANHÃ: — Matinée, á 1 hora.

O mundo feminino deve passar pelos salões do CINE PALAIS para saber
O QUE QUEREM OS HOMENS ?

HOJE no CINE PALAIS
O unico film da semana que tem tido verdadeiro successo!

O maior, o melhor programma da Semana

CORREIO SPORTIVO

FOOTBALL

INFORMAÇÕES DIVERSAS

O ANNIVERSARIO DO MACKENZIE — Commemorando o 10º anniversario do club, a directoria do Mackenzie vae realizar hoje, em sua séde social, uma elegante soirée dansante.

Muitas foram as providencias tomadas para o successo da reunião e pelo muito que se fez, e pelo capricho da commissão, é de se esperar o brilhantismo de que sempre sabem se revestir as festas do estimado club do Meyer.

ANDARAHY A. C. — O director sportivo do Andarahy A. C. convida os jogadores do 1º e 2º teams a comparecerem amanhã, ás 4 horas, no campo do club, para um treno que permittirá a constituição dos teams que disputarão o campeonato este anno.

CARIOCA F. C. — Para admissão de novos socios, as joias do Carioca F. C. foram suspensas durante o mez de março.

RIVER F. C. — A directoria do River, em sua ultima reunião resolveu approvar a acta anterior; acceitar para o quadro social os srs. Hermelindo Francisco da Cruz Gonçalves, Mario Dutton, Alfredo Ferreira da Silva, Alves Filho & Cia. e Ary Ribeiro; mandar preparar o campo para os trenos; approvar a planta apresentada pelo conselheiro Paulo dos Santos para a construcção das archibancadas; tomar conhecimento do exposto pelo secretario geral sobre o contracto do campo; permittir a realização de um baile, promovido por associados do club, no dia 15 do corrente; lançar em acta um voto de pezar pelo fallecimento da progenitora do associado João de Maria; a mesma demonstração de pezar pelo fallecimento da progenitora do associado Raymundo Sampaio.

— A directoria sportiva pede aos jogadores que disputaram o campeonato do anno passado a comparecerem na séde, segunda feira, 17 do corrente, ás 8 horas, e bem assim os novos jogadores.

S. C. MILITAR X LEOPOLDINA F. C. — Realizando-se hoje, o primeiro treno no S. C. Militar, com o conjuncto do Leopoldina, no campo da rua Barão de Itapagipe, o director sportivo do Militar, pede o comparecimento dos seguintes jogadores ás 2 horas em ponto na séde á rua S. Francisco Xavier 543: Olavo Leal, Cicio Miranda Reis, Waldemar Braz Lemos, Oscar Drummond Franklin, Rubens Mendes Ribeiro, Lyrio Mello, Aprigio Rello Sobrinho, Antonio Costa Carvalho, Alfredo Motta Filho, Augusto Ribeiro da Motta, Henrique Lucas da Franca, Robert Lienes Junior, Jayme Couto, José Severiano de Queiroz, Paulo Guedes de Carvalho, Julio Mathias, Octavio Teixeira Carvalho, Rubens Mello, Tullio Meirelles Costa, Mario Costa, Cauby Pulcherio, Maurilio Duarte Nunes, Adriano Alves Pereira, Renato Alves Ribeiro, Roberto Valverde, João Precioso, Jayme Serra e os que queiram disputar o campeonato do corrente anno, na Liga Brasileira.

WATER POLO

OS JOGOS DE AMANHÃ

A Federação do Remo, em continuação ao campeonato e torneios de water-polo, fará realizar domingo as seguintes partidas:

Torneio infantil — Flamengo x Botafogo, ás 3 horas.

Arbitro, José Maria Castello Branco.

São Christovão x Guanabara, ás 3 e meia horas.

Arbitro, Hugo Figueiredo.

Chronometrista dos jogos acima Aluizio de Hollanda Tavora.

Segunda divisão — Botafogo x Fluminense.

Primeiros quadros, ás 4 horas.

Arbitro, J. M. Castello Branco.

Chronometrista, Téo Lacerda.

Primeira divisão — São Christovão x Guanabara.

Primeiros quadros — Disputa do segundo meio tempo do jogo suspenso, em 9 do corrente, ás 4,40 horas.

Arbitro, Aluizio de Hollanda Tavora.

Chronometrista, Armando de Oliveira Flores.

Representará a Federação, o sr. Edgard Leite Ribeiro.

ATHLETISMO

UM FESTIVAL NO VASCO DA GAMA

A directoria do C. R. Vasco da Gama approvou o seguinte programma para a festa de athletismo que vae realizar no dia 23, no campo da rua Morres e Silva, entre os socios do club:

1 prova — A' 1 hora — 100 metros — Qualquer classe.

2ª prova — A' 1 hora e 5 minutos — 100 metros — Estreantes.

3ª prova — A' 1 hora e 10 minutos — Salto com vara.

4ª prova — A' 1 hora e 15 minutos — Lançamento do peso.

5ª prova — A' 1 hora e 20 minutos — 200 metros — Qualquer classe.

6ª prova — A' 1 hora e 25 minutos — 200 metros — Estreantes.

7ª prova — A' 1 hora e 30 minutos — Salto em altura — Para meninos, até 15 annos.

8ª prova — A' 1 hora e 35 minutos — Lançamento do disco — Estreantes.

9 prova — A' 1 hora e 40 minutos — 400 metros — Qualquer classe.

10ª prova — A' 1 hora e 45 minutos — 50 metros — Meninos.

11ª prova — A' 1 hora e 50 minutos — 50 metros — Senhoritas.

12ª prova — A' 1 hora e 55 minutos — Lançamento do dardo — Estreantes.

13ª prova — A's 2 horas — Salto em distancia — Qualquer classe.

14ª prova — A's 2 horas e 5 minutos — Lançamento do dardo — Para meninos até 15 annos.

15ª prova — A's 2 horas e 10 minutos — 800 metros — Estreantes.

16ª prova — A's 2 horas e 15 minutos — Salto em distancia.

17ª prova — A's 2 horas e 20 minutos — Salto em altura — Qualquer classe.

18 prova — A's 2 horas e 25 minutos — Salto em distancia.

19ª prova — A's 2 horas e 30 minutos — 400 metros — Estreantes.

20ª prova — A's 2 horas e 35 minutos — 1.500 metros — Estreantes.

21ª prova — A's 3 horas — Prova de football (1º e 2º quadros).

NATAÇÃO

OS CONCURSOS AQUATICOS DO NATAÇÃO

Como está constituido o programma

O Club de Natação e Regatas vae realizar amanhã o concurso aquatico que organizou entre seus socios.

O programma instituido é o seguinte:

1ª prova, 8 horas: Fernando Bulhões — 100 metros, crawl, obrigatorio, juvenis.

2ª prova, 8,10: Adolpho Macias — 100 metros, á la brasse, novissimos.

3ª prova, 8,20: Adamastor S. Correias — 50 metros, nado livre, fundos.

4ª prova, 8,30: João Alves de Souza — 100 metros, nado livre, qualquer classe.

5ª prova, 8.40: Prudente S. Correias — 100 metros, nado livre, fracos.

6ª prova, 8.50: Joaquim F. Santos — 100 metros, nado livre, novissimos.

7ª prova, 9 horas: Miguel M. Dias — 100 metros, á la brasse, qualquer classe.

8ª prova, 9.10: Antonio M. Teixeira — 100 metros, nado livre, fundos.

9ª prova, 9.20: Tony Bahia — 200 metros, over arm side strock, novissimos.

10ª prova, 9.30: Americo R. Vieira — 50 metros, nado de costas, fundos.

11ª prova, 9.45: Alberto A. de Almeida — 600 metros, nado livre, qualquer classe.

12ª prova, 10 horas: Socios contribuintes — 600 metros, péga do pato.

A todas as provas serão conferidas medalhas de prata, ao 1º e bronze ao 2º, excepto a 12ª prova, que será o proprio pato.

Na prova da péga do pato só poderão concorrer socios que, pelo menos tenham se inscripto numa das provas.

* * *

A FESTA DO INTERNACIONAL

O Club Internacional de Regatas vae realizar amanhã, na praia de Santa Luzia um concurso aquatico, para o qual foi organizado o programma abaixo:

1º pareo, Dr. Antonio Mendes de Oliveira Castro, presidente do Club de Regatas Botafogo — 100 metros, novissimos, nado livre.

2º pareo, Adalberto Parreiras, presidente do Grupo de Regatas Gragoatá — 300 metros, juniors, nado livre.

3º pareo, Dr. João Noronha Santos, presidente do Club de Regatas Icarahy — 100 metros, velocidade, aberto ás classes.

4º pareo, Dr. Julio Benedicto Ottoni, presidente do Club de Regatas do Flamengo — 100 metros, novissimos, nado de costas.

5º pareo, Maximiliano Flack, presidente do Yacht Club Brasileiro — 100 metros, turma de quatro nadadores, juniors, braçada singela, dupla, nado de crawl e de costas.

6º pareo, Carlos Villas Boas, presidente do Club de Regatas Boqueirão do Passeio — 200 metros, seniors, braçada singela.

7º pareo, Dr. José Augusto Prestes, presidente do Club de Regatas Vasco da Gama — 500 metros, veteranos, nado livre.

8º pareo, Luiz Leonel de Moura, presidente do Club de Regatas Guanabara — 500 metros, juniors, crawl.

9º pareo, Taça Carlos de Medeiros, travessia de São João á rampa da praia do Flamengo.

10º pareo, Dr. Adhemar de Mello, presidente do Club de Regatas São Christovão — 200 metros, juniors, nado á la brasse.

11º pareo, João Alves de Moura, presidente do Club Internacional de Regatas — 50 metros, infantis, nado livre.

12º pareo, João Pinto Rodrigues, presidente do Sport Club Fluminense — 50 metros, nado livre, nadadores vestidos (terno completo).

Pedrestianismo

O RAID NICTHEROY-FLORIANOPOLIS

Um esclarecimento

Escrevem-nos:

"Sr. redactor sportivo do *Correio da Manhã*. Saudações. — Com relação a sua noticia de hoje sobre o raid Nictheroy-Florianopolis, tenho a communicar-lhe o seguinte. Os raidmen devem chegar amanhã á esta capital, pelo rapido paulista, e serão recebidos na estação Central pela Associação de Escoteiros Fluminense e pelo Club Vasco da Gama, campeão de 1923 e patrono do escoteiro Ataliba Alvarenga.

Os escoteiros devem permanecer nesta capital toda a semana entrante, afim de cumprirem seus deveres de cortezia para com as autoridades e imprensa, regressando no dia 23 ao E. do Rio, onde lhes está sendo preparada carinhosa recepção. Rio, 14-3-924. — *H. Palmeira Ripper, secretario.*"

BOX

LAURINDO ARMANDO CONTRA SEVERIANO CUNHA

Realiza-se hoje, o esperado match entre Laurindo Armando, já nosso conhecido e o campeão do corpo do Batalhão Naval, Severiano Cunha.

Esta luta promette bons lances, pois, Laurindo é possuidor de uma musculatura pouco commum, possuindo todas as qualidades para um boxeur de primeira categoria; faltava-lhe apenas combatividade, mas isso já o vem conquistando, debaixo das vistas da directoria do C. N. C. P., onde está trenando.

Severiano Cunha é um pugilista novo, revestido tambem de grande musculatura.

Sobre este pugilista não se póde prognosticar. Entretanto, sabemos que tem trenado com todo afinco e pretende, como todo pugilista subir a escada difficultosa da gloria, alcançada por Firpo e Dempsey.

As medidas de Laurindo Armando são estas:

Pescoço, 0,44; peito, 1,15; altura, 1,80; dist. braços, 1,99; Biceps, 0,40; ante-braço, 0,35; pulso, 0,20; cintura, 0,82; coxa, 0,62; perna, 0,40.

As preliminares

Com provas preliminares a esse match medir-se-ão:

Eusebio Maximo, com 55 kilos, contra André Hart, com 62 kilos, e uma outra, ambas em seis rounds.

José Grummer, o mignon pugilista do C. N. C. P., com 12 annos de edade e 33 kilos, já conhecido da nossa roda pugilistica pela sua admiravel technica e combatividade, medir-se-á com Aristides Guimarães, de 35 kilos em match de cinco rounds, de dois minutos, com luvas de quatro onças.

* * *

JAYME SANTOS x CHRISTOLINO BERGER

Foi assignado hontem na séde do C. N. P. C., o contracto entre os boxeadores acima, para o encontro, estabelecido para o proximo dia 22 do corrente.

O match será em dez rounds, e as luvas serão de seis onças.

* * *

O 1º ANNIVERSARIO DO C. A. SAMPAIO

O Centro Athletico Sampaio, em commemoração ao seu 1º anniversario, vae realizar amanhã na séde da rua 24 de Maio uma festa sportiva.

A's 7 horas da noite terão inicio os divertimentos que constarão do seguinte:

1ª parte — Conferencia sobre sports pelo dr. Philadelpho Almeida, advogado do Centro. 2ª parte — cançonetas e modinhas sertanejas pelos trovadores Romulo e Corrêa. 3ª parte — Luta Romana (combate de 10 minutos e 2 de descanço) entre Audyr e Alvaro Santos. 4ª parte — Torneio de box, tres matchs, sendo a luta principal entre Jack Corbett x José Costa, 10 rounds de 2 minutos e as preliminares entre os boxeurs Lauro de Oliveira, campeão de paso penna do Brasil, x Fernandes Sobrinho; Elpidio Ramalho x Pio Barbosa, aquella em 8 rounds de 2 minutos e este em 6 de egual tempo.

O director-technico do Centro mandará distribuir entre as creanças, que ao festival compareçam, doces e bon-bons.

* * *

LAURO DE OLIVEIRA X MANOEL FERNANDES

No C. A. Sampaio á rua 24 de Maio n. 265, realiza-se amanhã, um match desafio em 8 rounds de 2 minutos, para disputa da faixa de campeão brasileiro de peso penna, entre Lauro de Oliveira, do River F. C. e Manoel Fernandes, do C. R. Vasco da Gama.

* * *

ERNANI SUCUPIRA

Faz annos hoje, o sportman Ernani Sucupira, campeão brasileiro de peso "Gallo" nas primeiras eliminatorias de box, realizadas nesta capital, nas commemorações do nosso Centenario.

Sucupira, o nosso joven boxeur, é um elemento dedicado ao desenvolvimento da "nobre arte", entre nós, e, de certo, hoje, receberá do seu grande numero de amigos, innumeras provas de apreço.

Sucupira defendendo, este anno, as côres do Fluminense Football Club, no campeonato da Liga Metropolitana, ficou classificado em 2º logar, sendo a sua categoria a que maior numero de concorrentes disputou o titulo.

Segundo ouvimos de um de seus "sparrings-partiness", Sucupira está treinando de modo violento com o peso medio Avellar Fernandes, afim de, após uma luta que disputará com o campeão "fly-weight", Dagoberto Gomes do Club de Regatas Vasco da Gama, enfrentar o amador Orlando Soares, em revanche.

Cynophilismo

BRASIL KENNEL CLUB

A directoria do Brasil Kennel Club vae promover, no proximo mez de abril, uma interessante festa entre os seus associados.

O "grupo dos amigos dos campos" promoverá um pic-nic na Tijuca, sendo obrigatorio cada um levar o seu cão.

Conforme todos ainda estão lembrados, foi excellente o exito do corso de cães no recinto da Exposição, em 3 de maio do anno passado, e esta nova reunião do proximo mez de abril, certamente, vae alcançar o mesmo ruidoso successo que teve aquella outra iniciativa.

Uma das condições essenciaes para tomar parte no magnifico passeio é ser socio do Brasil Kennel Club.

Assim, os que desejarem fazer parte do quadro social, encontrarão diariamente na secretaria do Club, á rua da Assembléa 71, um secretario, com quem poderão entender-se a respeito da respectiva inscripção.

MORREU REPENTINAMENTE

Em frente ao predio n. 106 da rua Afonso Cavalcanti falleceu, hontem, repentinamente o mendigo conhecido pelo vulgo de "Mãosinha", devido a um defeito que apresentava na mão direita.

PERFEITA HYGIENE DA CABEÇA

Loção Anticaspa

Formula do eminente Sabio

Dr LUIZ PEREIRA BARRETTO

J. R. PIRES — Caixa 2.601 — Rio de Janeiro. (8616)

Tentou suicidar-se golpeando o pulso esquerdo

O allemão Oscar Steklen, de 39 annos de edade e vendedor ambulante tentou suicidar-se, hontem, golpeando o pulso esquerdo a golpes de gilette. Soccorrido pela Assistencia foi elle levado á delegacia do 10º districto, onde contou que tentára suicidar-se porque fôra injustamente occusado pelo seu compatricio Henz Pieper, residente á praça Marechal Deodoro n. 135. Este declarou que suspeitára pelle porque não prestara contas de cinco contos de mercadorias que recebera para negociar.

Desappareceu com o dinheiro

O dono do açougue da praça Conde de Frontin 1, Manoel da Silva Campos procurou hontem, a policia e queixou-se de que o seu empregado José Oswaldo Ramos que recebeu contas no valor de 273$000 fugindo em seguida.

Um audacioso larapio encontrando o auto particular 6.687 no Largo da Carioca, pela madrugada de hontem, abandonado tomou-o e desappareceu.

O dono procurou a policia e apresentou queixa.

LIQUIDAÇÃO DEFINITIVA...!

Do seu grande stock de calçados finos para homens, senhoras e creanças:

Sapatos, artigo bom, a	22$000
Borzeguins, artigo fino, a	25$000
Sapatos pretos, modelo Tom Mix	34$000
Sapatos amarellos, modelo Tom Mix	36$000
Sapatos de creanças, desde	6$000
Sapatos de senhora, desde	25$000

Façam as suas compras na compras na popular

Saparia DIPLOMATA

ASSEMBLÉA, 47. (0953)

Victimas de quédas

José Fernandes, de côr branca, com 29 annos de edade, casado, portuguez, residente á rua Conselheiro Galvão n. 298 e empregado da Companhia Brahma, foi victima de uma quéda, recebendo ferimento contuso no parietal esquerdo.

A Assistencia medicou-o.

— Por ter levado uma quéda de bonde, na rua do Riachuelo, foi tambem medicado na Assistencia, o nacional Francisco Pinheiro, de côr branca, de 18 annos de edade, operario, residente á rua Barão do Benanal n. 258.

Recebeu elle contusões no thorax e escoriações no cotovello esquerdo.

Mais uma victima dos autos

A menor Herminia, de 8 annos de edade, branca, residente á rua dos Invalidos n. 135 e filha de José dos Santos foi hontem, atropelada por um auto que a feriu em diversas partes do corpo. A Assistencia medicou-a, deixando-a em tratamento em casa.

Notas sociaes

NATALICIOS

Está hoje em festa o lar do sr. Guilherme Martins Malheiro, conceituado negociante nesta praça, pelo anniversario de sua esposa, d. Guilhermina Malheiro. Senhora dotada de invulgares qualidades de espirito e de coração, a distincta anniversariante receberá, hoje, as maiores manifestações do conceito em que é tida na nossa melhor sociedade.

— Passa hoje a data natalicia do nosso estimado collega de imprensa Vicente Amorim, que por este motivo será muito cumprimentado.

— Festeja hoje o seu anniversario a senhorita Maria Luiza de Moraes, diplomada em piano pelo Instituto Nacional de Musica e alumna da Escola Normal, filha do nosso illustre collaborador dr. Evaristo de Moraes. A esse motivo de jubilo se junta o de ter contratado casamento com o sr. Mario Macedo, conceituado funccionario do Banco Francese-Italiano.

— Passa hoje o anniversario natalicio do sr. Araripe Pereira Ramos, estimado fazendeiro em Hermogenes Silva.

— Festejou hontem a passagem de seu anniversario natalicio, o sr. Bento de Wilton Morgado, escrevente da E. F. Central do Brasil.

— Faz annos hoje a senhorita Vanda Morgado, irmã do nosso companheiro de redacção capitão João De Wilton Morgado.

Fazem annos hoje:

— a senhorita Maria Vieira da Silva;

— o sr. M. A. Bensimon, viajante do alto commercio;

— o capitão Aristides Tavares, advogado em nosso fôro e chefe da firma Andrade & Comp., desta praça;

— o sr. Miguel Schrago, conferente da E. F. Central do Brasil;

CASAMENTOS

Realiza-se no proximo dia 19 o casamento do sr. Joaquim Rossi Campean, socio da firma Carvalho & Campeas, desta praça, com a senhorita Maria Augusta Brandão, filha do general Brandão Junior. Os actos civil e religioso terão logar na Fazenda de Cachoeiras, sendo padrinhos por parte do noivo o sr. Eduardo Moreira e senhora e por parte da noiva o capitão Carlos de Oliveira e senhora.

— Contratou casamento com a senhorita Diva Gonçalves, filha do sr. Elias Gonçalves, negociante desta praça, o sr. Nicanor Alves Fernandes, representante commercial nesta praça.

— Realiza-se hoje o enlace matrimonial da senhorita Diva Bethencourt Pereira, neta do fallecido commendador Bethencourt da Silva, com o sr. Orlando Monteiro, funccionario da "Revista dos Tribunaes". As ceremonias civil e religiosa, terão logar na residencia da noiva, respectivamente, ás 3 e 4 horas da tarde.

MANIFESTAÇÕES

Os amigos, collegas e admiradores do dr. Almirio de Campos, juiz de direito da 4ª Vara Criminal, offerecem-lhe hoje, á meia hora depois do meio dia, um almoço no Palace Hotel, pela sua volta á magistratura local.

A lista de adhesões apresenta grande numero de pessoas que tomarão parte na homenagem.

CONFERENCIAS

O sr. Pythagoras Freitas fará no dia 19 do corrente, ás 8 horas da noite, no salão do Centro Maçonico, á rua do Theatro, uma interessante conferencia sobre o thema "Praias maravilhosas; tambem nas veias da mulher brasileira ferve o sangue do patriotismo; o pescador, reservista da Armada e guarda costa de nosso querido paiz."

O sr. Pythagoras Freitas é o denodado "raidman" que, acompanhado de sua filhinha Nitinha, fez o percurso a pé do Recife ao Rio de Janeiro, percorrendo 536 leguas, pelas praias.

ACADEMICAS

"FESTA DA SERINGA" — Communicam-nos: — "Por ter sido negada a sala do Posto Central de Assistencia, em que seria realizada amanhã a tradicional "Festa da Seringa", fica a mesma adiada, *sine dia*. Quando tiver de realizar-se, será annunciado antecipadamente o local.

VIAJANTES

Partiu hontem para São Paulo, no nocturno o sr. Ruy Buarque de Macedo.

— Está nesta capital a apreciada escriptora d. Julia Cesar De Marco, que chegou, ha dias, de S. Paulo, em companhia de seu marido, o barytono De Marco.

FALLECIMENTOS

Na Casa de Saude do dr. Jayme Poggi, falleceu, hontem, a senhora Carmem Reis, esposa do sr. Alexandre Reis.

— Por telegramma recebido pelo sr. Americo Rodrigues, agente geral da Companhia Paulista de Seguros, nesta praça, sabe-se ter fallecido em Nova York, o seu irmão Aniceto Rodrigues.

O fallecido era tambem irmão do sr. Alexandre Herculano Rodrigues, director-presidente da Companhia de Fiação e Tecidos "Alliança."

MISSAS

Celebrou-se na quarta-feira, no altar mór da egreja de S. Francisco de Paula, a missa de setimo dia, por alma de d. Anna de Alencar Bomilcar da Cunha, mãe dos drs. Penelon Bomilcar da Cunha, professor do Collegio Militar, Alvaro Bomilcar da Cunha, chefe da Delegação do Tribunal de Contas, no Ceará e Arthur Bomilcar, e das senhoras dd. Eponina Evers, Isaura de Miranda e Horta e Aurelia Perdigão.

— Será rezada hoje, dia 15, ás 9 1|2 horas, na egreja da Candelaria, missa por alma do sr. Alexandre de Virgillis, contador da União dos Empregados do Commercio, fallecido repentinamente na madrugada de 9 do corrente.

DIRECTAMENTE DA FABRICA AO FREGUEZ

Linho.

Partidas para familias e enxovaes. Vendas a prazo e á vista. Condições vantajosas. DAVIDS FRÈRES Av. Rio Branco 114, 1º and. Central 1902

(U 10359)

SENHORAS ! e SENHORITAS !

JA' conhecem "VIDA DOMESTICA"? E' hoje o melhor e mais luxuoso magazine mensal brasileiro, de assumptos femininos e do Lar — Original, util e agradavel.

A' venda em toda a parte. Para assignaturas — Avenida Rio Branco 110 — Rio. (0572)

DESCARRILOU O BONDE

Um passageiro gravemente ferido

Pouco antes das 6 horas da tarde de hontem, um bonde da Companhia Ferro Carril, ao chegar á estação da Carioca, descarrilou. Saltando dos trilhos, o bonde foi chocar-se num andaime, resultando disso sair gravemente ferido o cabo n. 26 do Corpo de Bombeiros, que viajava como passageiro.

Chamada a Assistencia, foi a victima medicada, sendo, a seguir, removido para o hospital de sua corporação.

A policia registrou o facto.

Qual amará mais e melhor?

O homem rustico, leal e destemido, ou o homem civilisado, preso a convenções?

APSARA'

dá-nos

Ramon Navarro

num apaixonado rustico que sacrifica a sua vida pelo grande amor que dedica a

ALICE TERRY

— NO —

Cine PALAIS

SEGUNDA-FEIRA

Esta grandiosa superproducção da Metro que a PARAMOUNT apresenta no Brasil.

JACK DEMPSEY apaixona as multidões porque elle symbolisa a mocidade de hoje, aventurosa e decidida, capaz de conquistar a Fortuna por simples obra da sua Força Intelligente

— EM —

Os valentões da arena

REGINAL DENNY encarna o typo de um athleta que seguiu o exemplo do «Gigante da Montanha»

Um film que nenhum athleta, nem homem de sport pode prescindir de ver

Segunda-feira

NO

CINE PALAIS

O 1º FILM EM QUE FIGURAM MAIS DE 40 ESTRELLAS CELEBRES

OS ASTROS DA TELA, NO PARAIZO DE HOLLYWOOD!

Como vivem as estrellas...

Como se fazem os films...

Os trucs e perigos do cinema!

Os scenarios luxuosos e as toilettes riquissimas!

Alguns dos artistas que apparecem neste film:

Annita Stewart	Bessie Love	Anna Q. Nilsson
George Walsh	Florence Vidor	Elaine Hammerstein
Milton Sills	Patsy Ruth Miller	Eliott Dexter
Richard Dix	Johnny Walker	Kathlyn Williams
Barbara La Marr	Barbara Bedford	Blanche Sweet
Lew Cody	Aileen Pringle	Charles Chaplin
Eleanor Boardman	T. Roy Barnes	Hobart Bosworth
Frank Mayo	Sylvia Ashton	Claire Windsor
Mae Bush	Mabel Ballin	
Alice Lake	Edith Yorke	

e muitos outros

Uma encantadora historia de amor, cujos protagonistas reaes são os proprios artistas.

Tudo isso tereis em

ALMAS A' VENDA

O COLOSSO CINEMATOGRAPHICO DO ANNO

Apresentado pelo

(SPLENDID—PROGRAMMA)

2ª FEIRA SOMENTE NO PARISIENSE

PARIS

HOJE

Grandioso e empolgante programma novo!

Srs. esportistas, vinde ver este trabalho de todos os esportes!!!

Sansão acrobata

Um film que é de palpitante actualidade! 6 actos puramente sensacionaes mostrando a força hercules do celebre athleta LUCIANO ALBERTINI é o seu principal interprete.

Um trabalho inedito para os frequentadores deste cinema!!!

A amante do Rey

Luxuosa pellicula em 6 actos, desenvolvida nos mais deslumbrantes scenarios.

E' sua principal figura a formosa e incomparavel artista LYA MARA

[illegible] (U 7070)

ROGAMOS AOS SENHORES MEDICOS VISITAR, NO INTERESSE DOS SEUS DOENTES, OS APPARELHOS ORTHOPEDICOS, EXPOSTOS EM NOSSO ESTABELECIMENTO E QUE OBTIVERAM NA EXPOSIÇÃO DO CENTENARIO UMA DAS MAIS ALTAS RECOMPENSAS (DIPLOMA DE HONRA).

QUEBRADURA

Para Homens, Senhoras e Creanças

O Prof. Lazzarini devendo ausentar-se para visitar os seus Estabelecimentos do Norte, aonde o esperam centenas de doentes, avisa a sua numerosa clientela que só estará no Rio até todo o dia

20 DE MARÇO

Roga-se não esperar os ultimos dias, sendo todos os apparelhos feitos sob medida.

A Hernia é uma molestia da qual o doente está diariamente ameaçado de graves perigos [illegible]

AVENIDA GOMES FREIRE, 124 — Por cima da Pharmacia, das 10 da manhã até ás 5 da tarde. Entrada pela Rua do Rezende. (7063)

A VIDA EM VIDROS
Rhum Creosotado
DE
Ernesto Souza
BRONCHITE
Rouquidão, Asthma, Catarrhos chronicos
GRANDE TONICO
abre o appetite e produz a força muscular

FORMULA:
CREOSOTO DE FAIA
-:-IODO-:-
Hypophosphito de SODIO
Hypophosphito de CALCIO
GLYCERINA
Fortes elementos para a Hygiene dos Pulmões e
: : Robustez : :

GRANADO & C.
Rua 1º de Março n. 14
Ap. D. G. S. P. n. 56, de 1|10|1894. (15655)

Recomeçam hoje, as aulas da Escola Profissional da Policia Militar

Será iniciado, hoje, o anno lectivo da Escola Profissional da Policia Militar, para os alumnos matriculados, que cursarão as seguintes materias: 1º anno: portuguez, professor major dr. Rodolpho Vossio Brigido; arithmetica e algebra, professor capitão Raul Mello Muller de Campos; geographia e cosmographia, professor capitão Mario José Pinto Guedes; policia e direito, professor tenente coronel Gustavo Moncorvo Bandeira de Mello; geometria e trigonometria, professor tenente coronel dr. Azor Brasileiro de Almeida; organização e administração militar, professor major Joaquim de Souza Ris Netto. 2º anno: francez, professor capitão Isauro Reguera; historia universal, professor major dr. José de Araripe Macedo; physica, chimica e historia natural, professor major dr. Julio Affraleu de Azevedo Soares; topographia, professor 1º tenente Mario Travassos; tactica e jogo de guerra, professor capitão Alvaro Arêas; balistica e tiro, professor tenente coronel dr. Sebastião Corrêa Fontes.

No 2º anno estão matriculados os capitães Antonio José de Souza e Alvaro Augusto Lopes da Costa, tenentes Dino Carlos de Aquino, João José Soares, Pessoiano Antonio dos Santos, Manfredo da Silva Marques, José Domingos dos Santos Junior, José Marques Polonia, Joaquim de Miranda Amorim, Mario Teixeira dos Santos e Sylvestre Valentim de Moraes Bueno, sargentos Heliodoro Martins de Oliveira, Manoel Luiz da Silva, José Nunes Sobrinho, Victor Alves de Campos, Antenor Cardoso da Cruz, Waldemar Ferreira Nobre, e os do Batalhão Naval José Gonzaga de França, Guilherme Borges e José Severino dos Santos. E no 1º anno: tenente Orlando Meirelles, sargentos Walter Albuquerque Carvalho, Jesuino Paulo de Figueiredo, Franklin Augusto, José Gabriel Gonçalves de Lima, Francisco Assis de Oliveira, Laudelino Telles de Oliveira Campos, João Hollanda da Cunha Bello, Luiz Emygdio de Mello, João Pereira Blanco, Alfredo Pereira de Almeida, Rubem Fabiano Soares, José Esteves, Philemon Petrovilho de Oliveira, Fernando Brilhante, Ricardo Gonçalves de Carvalho, Gonzaga Pereira, Juventino Pinheiro Lins, Manoel de Barros Martins, José de Souza Sobral, e os do Batalhão Naval Santino Corrêa de Queiroz, João Bernardo de Oliveira e Euclydes de Acantara.

Mais um pirata agarrado pela policia

Dizendo-se funccionario da secretaria da A. de Imprensa um individuo appareceu, hontem, numa casa commercial da rua S. José e solicitou um auxilio para a construcção de um sanatorio para a referida aggremiação.

O dono da casa desconfiou do negocio e mandou que o individuo voltasse ás duas horas da tarde, prevenindo do caso á directoria da Associação.

O individuo foi então preso em flagrante, quando recebia a importancia de 20$000, dizendo chamar-se sob o nome de Moura Salles.

Levado para o 5º districto declarou elle chamar-se Raul Miranda e residir á rua Cotegipe n. 27.

Carteira de chauffeur perdida

Chauffeur do transporte particular n. 6.063, da fabrica de massas da rua Senador Dantas n. 26, José Benedicto perdeu, hontem, em Villa Isabel, a carteira respectiva, e papeis outros que só a elle servem. Por isso pede-se a quem a achou a entrega da carteira e dos papeis entregal-os na fabrica acima.

Ha policiaes que são um caso serio...

Pela tarde de hontem estavam em torno de uma mesa, no bar Internacional, na esquina de Lavradio com a rua Visconde do Rio Branco, varios moços entre os quaes os srs. Nicolau Barbeito e Firmino Perbanez. Subito appareceu ali um policial que se disse commissario, e por um motivo de somenos entrou a insultar os rapazes. Um delles, a uma expressão mais forte do policial, retrucou. Foi isso o bastante para que o suposto commissario os aggredisse e depois os levassem presos para a delegacia do 12º districto.

Naquelle districto, o respectivo delegado, vendo a sem razão do procedimento do policial ferrabraz, mandou-os em paz.

Mas, só isso?

E o commissario ou coisa que o valha fica-a salvo para maiores tropelias?

Os rapazes praticaram algum delicto e, neste caso, devem receber um correctivo, ou nada fizeram e, assim, o policial aggressor merece um castigo severo. Ou já terá a policia a faculdade de aggredir impunemente?

Beberam e viraram o botequim em frége

Tres desordeiros residentes no logar denominado "Villa dos Velhaos", no morro do Salgueiro, entraram, hontem, no botequim da rua Conde de Bomfim n. 815 e beberam a farta. Lá pelas tantas discutiram e viraram o botequim em frége, disparando tiros a esmo.

Com a presença da policia dois delles fugiram, sendo preso o de nome Manoel Pereira de Oliveira, de 24 annos e que aggrediu os policiaes, ferindo um delles a dentada.

O desordeiro foi preso em flagrante e metido no xadrez do 17º districto.

SECÇÃO LIVRE

Bom Dia!
Do vosso estomago depende a vossa saude. Ponha o seu estomago em boa ordem
Pastilhas do Dr. Richards
são as melhores pastilhas digestivas do mundo. Tome-as, por causa do seu estomago, hoje.
(...3964)

DR. ERNANI FARIA ALVES
Cirurgia geral — (Appendice Hernias, tumores etc.) Apparelhos e Vias Urinarias. Rua da Quitanda 33, 1º andar. A's 5 horas. Telephone 788 C. (599)

Cuidae do vosso Figado
Lembrae que 99 % dos Brasileiros soffrem do FIGADO devido ao IMPALUDISMO — Tomae a
PARIQUYNA
que é contra todas as molestias do Figado, como sejam: ICTERICIA — BILIS — CONGESTÕES HEPATICAS — CALCULOS — HEMORRHOIDES e muitas outras.
PARIQUYNA evita as OPERAÇÕES que geralmente são MORTAES.
(15853)

INDICADOR

ADVOGADOS

Dr. Amalio da Silva, Avenida Rio Branco, n. 114, primeiro andar.
Dr. Alvaro Goulart de Oliveira — Avenida Rio Branco, 114, sala 7.
Dr. Salgado Filho — R. General Camara 47, 1º and. Tel. 5304. Norte.
Drs. Verissimo de Mello e Domingos Lourada—Quitanda 45. T. C. 3907.
Dr. Nelson Campos — Escriptorio, rua da Carioca, 66, sob. Tel. C. 1520.
Dr. Francisco Loup — Carmo, 71, 1º, sala 3ª, 9 ás 11 e das 16 ás 18 hs.
Dr. Alfredo Machado Guimarães Filho—R. do Ouvidor, 52, 1º andar.
Dr. J. M. Mac Dowell da Costa—General Camara, 66. Tel. Norte 4747.
Dr. Edmundo de Miranda Jordão, General Camara 20. Tel. N. 6374.
Drs. José F. de Medeiros e Luiz F. do Couto — Ouvidor, 68, (1º andar, salas 7 e 8).
G. Daniel de Deus — Advogado.

MEDICOS

Dr. Luiz Ramos — P. Saens Pena, 9. R. Conde Bomfim 685, Tel. V. 1639.
Dr. Moraes (Manoel de) — Rua dos Ourives, 43 (5 hs.) 2.ªs, 4.ªs e 6.ªs.
Dr. I. Malagueta — R. do Carmo, 5, (Esq. de S. José). Tel. 2652 C.
Dr. A. Pamplona— Medeiros Passaro, 27, Tijuca, V. 1276, 1º de Março 13. N. 5303, das 14 ás 16 horas.
Dr. Henrique Duque — Rodrigo Silva n. 5. Resi.: R. Ibituruna, 73.
Dr. José Bastos d'Avila — Rua 7 de Setembro 231 (das 4 ás 6 hs.)
Prof. Dr. Austregesilo — Cons.: 7 de Setembro, 211 (3 ás 5). Telephone C. 1995.
Dr. Flavio de Moura — R. Buarque n. 33 (Leme. Tel. Sul 1052.

MEDICOS ESPECIALISTAS

Dr. Renato de Souza Lopes, prof. da Fac. (App. digestivo. Trat. esp. da epilepsia. Raios X). S. José 30, (2 4).
Dr. Nelson Miranda — Trata pelos raios X os tumores ganglionarios, fibromas, canceres etc. R. Carioca, 48, C. 1525.
Dr. W. Schiller (mentaes e nerv.) — R. M. Olinda (1-3). Tel. S. 2404.
Dr. P. Terra — (Pelle e syphilis) — R. Assembléa 20 (2 ás 4).
Dr. Ursulina — (Senhs. e creanças). Av. Central 138, ás 12 hs. C. 1491.
Dr. A. F. da Costa Junior — (Ass. da Fac.) Pelle, syphilis, tumores. Radiumtherapia. Chile 17 (4 ás 6).
Dr. Moncorvo — (Creanças)—R. do Carmo, 13, (3 hs.) Moura Brito 58.
Dr. Werneck Machado — (Pelle e syphilis). Largo da Carioca 11, 2º and.
Dr. Guilherme Eisenlchr — (Tuberculose). Rua Mal. Floriano, 44.
Prof. Dr. Rabello — Syphilis, doenças da pelle. Trata os tumores e doenças da pelle pelo radium e outros agentes physicos. — Assembléa n. 85.
Dr. Murillo de Campos — (D. mentaes e nervosa). Quitanda 15, á 1 h.
Dr. Marinho Rego — Clinica medica, esp. pulmões, intestinos. Cons.: S. José, 63, 1 ás 3. Res.: S. 3154.
Dr. Araujo dos Santos — Mol. do pulmão, pneumothorax artificial. Raios X. Ultra-violeta. Trat. esp. da Diabetes. — R. Carioca, 48. C. 1525.
Dr. Eugenio Coutinho — Assist. da Fac. Doenças internas. Cons. e res.: Fonseca Telles, 149, á 1 h. V. 6235.

CLINICA CIRURGICA, VIAS URINARIAS

Dr. A. Costallat — R. Carioca, 30 — (das 4 ás 6 hs.) Tel. C. 3950.

CIRURGIA, MOL. SENHORAS VIAS URINARIAS

Dr. Eugenio Decourt — Consultas diarias — Assembléa, 34, de 3 ás 5 hs.
Dr. Rupert Pereira — Uruguayana, 134, (de 1 ás 6). Tel. N. 6688.
Dr. Osorio Mascarenhas — Av. Rio Branco, 257 (3 ás 5). C. 940.
Drs. Hygino Filho e A. Hygino. Cir. geral. Mol. Sras. S. José, 60, 1 ás 5.
Dr. Rego Lins. Cons. Av. Rio Branco, 175, 3 ás 5. Res. Bambina, 37.
Dr. Mario Kroeff — Pratica hosp. Europa; r. 7 Setembro, 38 — 4-6 hs.

CIRURGIA, DOENÇAS DAS SENHORAS, PARTOS.

Dr. Jorge G. Sant'Anna, com 2 annos de prat. em hosp. da Europa. Assembléa, 23. C. 1617. Marquez de Abrantes, 115. B. M. 167.

PARTOS E MOLESTIAS DAS SENHORAS

Dr. Daciano Goulart — R. Uruguayana 25 (4 ás 6). Tel. C. 3762.
Dr. Lincoln de Araujo — R. 7 de Setembro 96 (3 ás 5). T. C. 3551.
Dr. Camacho Crespo — R. Conde de Bomfim 577. Tel. V. 1171.
Dr. Jeronymo Guimarães — Bambina, 124. S. 1409, r. Carioca 28, C. 358.
Dr. Bento Ribeiro de Castro — D. Carlota 63 (905 S.). Quitanda 15 (4 hs.) Diathermia e raios ultra-violeta.
Dr. J. Pacifico—Av. Mem de Sá 335. (Tel. N. 5235), 11 ás 12 e 4 ás 5.

CIRURGIA, DOENÇAS DO RECTO E ANUS

Dr. Raul P. Santos — Rua do Passeio 56 (1 ás 4). Tel. C. 2309.

GARGANTA, NARIZ, OUVIDOS E BOCCA

Dr. Eurico de Lemos — Especialista Prof. liv. da Faculdade. Cura ozena (fetidez nasal). R. Assembléa, 13 (sb.) — Das 12 ás 6 hs.

GARGANTA, NARIZ E OUVIDOS

Dr. Augusto Linhares — Cura da gagueira. Quitanda 11 (2 hs) C. 963.
Dr. Alvaro Tourinho—Ouvidor, 152, diariamente, das 3 ás 5 horas.
Dr. Paulo Brandão — Quitanda, 5 — (2 ás 5 hs.). Tel. 5550, C.
Dr. Sebastião Cesar da Silva — Ouvidor, 189, 1º—, ás 5. T. N. 5508.
Dr. F. Castilho Marcondes — Rua Chile, 17 (3 ás 5). Tel. C. 4074.
Dr. Souza Mendes — Tuberculose da larynge — Rodrigo Silva, 28, de 2 ás 4. C. 1838.

OLHOS, GARGANTA, NARIZ E OUVIDOS

Dr. Raul David de Sanson — S. José, 43, 1º, das 2 ás 5. Tel. C. 5197.
Dr. Maurillo de Mello — Doenças dos olho, nariz e garganta. Com pratica dos hospitaes da Europa — Assembléa, 47.

SANATORIO CIRURGICO Para molestias de ouvidos, nariz e garganta

Prof. João Marinho, Dr. Castilho Marcondes, 335, Avenida Mem de Sá. Tel. N. 1092. Secções independentes para homens, senhoras e creanças, com accommodações para pessoas que acompanham o doente.

OCCULISTAS

Drs. Moura Brasil e Gabriel de Andrade — Uruguayana 37 (2 ás 4).
Dr. Pache de Faria — Carioca, 43 — 2.ªs, 4.ªs e 6.ªs (4 ás 6). C. 5380.
Dr. Eutychio Leal — S. José, 50 — De 3 ás 4 1|2.

PARTEIRAS

Madame Moitrel Barbosa (parteira)—34, r. da Assembléa, 2º andar. Teleph. C. 3672.
Mme. Virginia Madruga, parteira dip. Cons.: 2ª, 4ª e 6ª, de 1 ás 5 hs. e chamados á rua do Mattoso, 115. Phone V. 149.

ESCOLAS E LIVRARIAS

Livraria Alves — Livros collegiaes e academicos — R. Ouvidor, 166.

HOTEIS E PENSÕES

Hotel Avenida — O mais importante do Brasil. End. telegr. "Avenida".

OS MELHORES CAFÉS

Café Ideal — Sempre puro. Dep. r. Saude 142 e 150. Tel. 707, Norte.

DECLARAÇÕES

DECLARAÇÃO

João Cotta, servente de 1ª classe da E. F. C. do Brasil, declara que passa a assignar desta data em deante *João Leopoldo Cotta*. (U 10953)

A' PRAÇA

Eu abaixo assignada, declaro que vendi a d. Lucia de Carvalho Meirelles, a minha pharmacia, sita á rua do Livramento 146, livre e desembaraçada de qualquer onus; porém, no prazo de 8 dias se attenderá a qualquer reclamação.

Rio, 12 de março de 1924 — *Eugenia Cascão*. (U 9881)

A' PRAÇA

Costa Braga & Comp., casa bancaria e chapéos por grosso, á rua São Pedro n. 72, communicam que nesta data e por sua espontanea vontade, deixaram de ser seus empregados, os srs. Jayme Almeida e José Pinto Rodrigues.

Rio de Janeiro, 13 de março de 1924. (U 6373)

Thermometros Clinicos só confiem no Casa la, London
(8980)

CAIXA DE SOCCORROS DO PESSOAL MARITIMO DA SAUDE PUBLICA DA CAPITAL FEDERAL

Séde: rua Marechal Floriano 171

De ordem do sr. presidente, convido aos srs. associados, a comparecerem á assembléa geral ordinaria, a se realizar no dia 15 do corrente, ás 19 horas. Eleição para 1º secretario e mais assumptos sociaes.

Hermes da Silva Peçanha, 1º secretario em exercicio. (U 9889)

A' PRAÇA

Os abaixo assignados, negociantes de aguardente e alcool e fabricantes de bebidas, communicam que, achando-se presentemente em greve os seus tanoeiros, e constando que se propala ter havido entendimento entre os mesmos e os signatarios, vêm declarar serem absolutamente falsos taes boatos, que reputam improcedentes.

Rio de Janeiro, 14 de março de 1924.

Parente, Rodrigues & Comp.
Oscar Vieira & Comp.
Theodoro Martins da Rocha & C.
Custodio Mendes & Comp.
Vieira Castro & Comp.
Guichard, Filho & Comp.
A. Cardoso de Gouvêa & Comp.
M. Fernandes & Comp.
Figueiredo Marinho & Comp.
Ferreira Braga & Comp.
(U 6426)

ROBUSTEZ E VITALIDADE

Sómente com robustez e vitalidade vale a pena viver. Robustez e vitalidade dependem primordialmente do ferro organico contido no sangue. Sem este imprescindivel elemento todos estamos á mercê de qualquer enfermidade. *Ferro Nuxado* é um dos grandes descobrimentos modernos. E' ferro organico, ferro vitalizado em fórma tal que o corpo humano facilmente o assimila, emquanto que o ferro medicinal ordinario é repellido pelos orgãos da digestão. *Ferro Nuxado* corrige essa falta de ferro, produz sangue vermelho e rico, desterra esse estado de decadencia, restaura o vigôr natural, a capacidade para as actividades e os prazeres da vida. Submetta-o a uma prova e veja o resultado que consegue em duas semanas. (11084)

O ALIMENTO VOS CAUSA MAO ESTAR

Se assim é, provae simplesmente que os perigosos acidos estão atacando os tecidos delicados do estomago e impedindo uma digestão normal e desta fórma a vossa alimentação não vos fornece o necessario alimento ao organismo e correis sério risco de terdes dôres crueis.

Se descuidardes a cura, virá a dyspepsia e não vos admireis se tiverdes a apparencia de uma velhice prematura. Livrae-vos desse incommodo — tomae *Magnesia Bisurada*, o unico remedio efficaz, usado e recommendado pelos hospitaes e pelo publico em geral. Tão depressa a *Magnesia Bisurada* penetre no estomago neutraliza os perigosos acidos, cessa immediatamente todos os traços de fermentação, gazes e dôres. Obtende hoje um vidro em qualquer pharmacia, mas tende o cuidado de verificar que seja a genuina. No envoltorio acha-se impresso o nome *Bisurada*, e, sendo esta, tende a certeza que tendes obtido alguma coisa que faz bem. (14954)

Club dos Democraticos

Fundado em -867

Séde social: Rua do Passeio

Rio de Janeiro

HOJE — 15 de Março de 1924 — HOJE

Attestando que ainda sobra tempo e ha muita energia no Castello e grande disposição para maiores lutas, o

GRUPO D'ARRANCADA

não resiste á tentação de — cumprindo um dever, — offerecer uma

Festa surprehendente

ao pugilo de socios que, sob a chefia do esforço inegualavel do

PRINCIPE ALISA

formaram a

Commissão do Carnaval

SALVE! PRINCIPE ALISA! SALVE! LORD CARIOCA!
SALVE! ALEIJADINHO!
SALVE! VASSOURINHA!
SALVE! DIPLOMATA!

ALISA, á frente dos bravos,
Sem conhecer embaraço,
Desdenhou de vãos aggravos
E provou que — "braço é braço!..."

CARIOCA, praça nova,
Vontade ferrea, de aço,
Coopera, ajuda, approva,
E foi mesmo — "braço é braço"!...

Foliões da guarda antiga,
— Que nunca foram bagaço —
Entraram tambem na briga
E certos que — "braço é braço"!...

As nossas *houris* famosas,
Em meio de estardalhaço
Gritavam, lindas, formosas,
"Braço é braço"!... "Braço é braço"!...

No "barracão" os obreiros
Com bigorna, ferro e aço
Já diziam chocarreiros:
Éta, bicho! — "Braço é braço"!...

E, tambem, o povo amigo,
Nosso povo — AMIGALHAÇO,
Exclama, em "vão" perigo:
— "Braço é braço!" — "Braço é braço!"

BRAÇO E' BRAÇO!!!

Por mais que se pretenda fazer calar a vóz do Povo, não ha como annullar a sentença carnavalesca: "Braço é braço!".

O puff ahi está

Esperemos pela lenha que, porventura, queiram lançar á fogueira...

A "claque assalariada" não morre de caretas!!!

AGUARDEMOS O NOVO BLUFF...

CALMA, PACIENCIA,

RESIGNAÇÃO, PÃO & COMPANHIA...

Não toquemos nos *mosquitos* que se não diga que...

O que nos interessa, no momento, é a nossa festa magistral!!!

AO BAILE!

Vinde, houris do Castello!

Glorifiquemos o esforço da brava

Commissão do Carnaval!!!

LORD BORORO' — Secretario.

Nota da thesouraria:

Escripta quaresmal...

"CASO SÉRIO..." — Thesoureiro.

DENTES ALVOS
Pasta NIMBO
Halito Perfumado
(0198)

!!! OS VELHOS
E
Moços Depauperados
COM O UZO DAS
Gottas Estimulantes
Adquirem o vigor primitivo
Lic. D. N. S. P. — 613 — 8|7|907 — A' venda em todas drogarias e pharmacias. — Depositarios: Araujo Freitas & C. — Ourives, 88. (0906)

FITAS -:- FITAS -:- FITAS
A maior collecção de fitas que póde possuir uma casa de varejo! Desde as fitas "louisine" setim, faille e lavaveis, até as fitas de fantasia, estreitas e largas, nós que lhe offerecemos a maior escolha e os menores preços.
A' AMERICANA — Uruguayana, 60 e 62.
(0527)

CUTIS FINA E AVELLUDADA?
CREME ENY
Não é gorduroso e é perfumado
O uso deste delicioso creme faz desapparecer as sardas, pannos e manchas. (0196)

O TONICO MAIS PODEROSO
Os neurasthenicos não devem vacillar
em tomar a PHYTINA; se algum dia um remedio provou a sua efficacia, este remedio é a PHYTINA. E não se trata absolutamente de casos isolados; em milhares e milhares de neurasthenicos residentes em todos os paizes do globo, os medicos teem obtido os melhores resultados que é possivel imaginar-se. Poderiamos citar innumeros casos, porém, por falta de espaço aqui, nos limitamos em reproduzir as palavras textuaes das celebres autoridades, Prof. Gilbert e Dr. Lipman, publicadas em "La presse Medicale", n. 17, anno de 1904.
"Em muitos casos de neurasthenia, submettidos ao tratamento com a PHYTINA, vimos uma rapida melhora do estado geral seguir á administração da PHYTINA. Em muito pouco tempo desappareceram os symptomas predominantes: cephaléa e insomnia, debilidade sexual, cansaço muscular, symptomas dispepticos e despnéticos, idéas de suicidio e melancolia...".
A PHYTINA
Reintegra a Vitalidade
Representantes exclusivos para o Brasil: Herm. Schubeck & Cia. — Rua da Candelaria, 83 — Caixa Postal 237 — Rio de Janeiro. — Fabricantes: Société pour l'Industrie Chimique a Bâle Brasiléa — Suissa. (0945)

CENTRIFUGAS
de construcção aperfeiçoadissima, de todos os systemas e qualquer tamanho, para
Assucar - Roupa - Tinturarias e outras industrias
M. HILPERT & C.
RIO DE JANEIRO
Rua da Alfandega, 99 - Caixa 2026

A' PRAÇA

SILVA GOMES & Cia., importadores e exportadores em alta escala de drogas, productos chimicos e especialidades pharmaceuticas, proprietarios da DROGARIA SUL AMERICANA, estabelecimento fundado em 1835, com armazens de atacado e varejo á rua 1º de Março ns. 149 e 151 e becco de Bragança n. 12, pelos seus socios infra assignados, communicam a esta Praça e ás do Interior e Exterior do Paiz que, na melhor harmonia e depois de uma ausencia de 3 annos na Europa, retirou-se da sociedade em Agosto pp. o seu socio e amigo Domingos Gomes Ferreira, recebendo á vista e em moeda corrente o seu capital e lucros, continuando a sociedade com a mesma razão social de

SILVA GOMES & Cia.,

com os antigos socios Luiz da Silva Gomes, filho do nosso grande amigo e ex-chefe Manoel da Silva Gomes, um dos fundadores do nosso estabelecimento, e Antonio Ribeiro de Oliveira que ha 30 annos aqui trabalha; entrando para o gremio social como socios solidarios os seus antigos auxiliares e amigos Gabriel Guimarães Menezes e João de Deus Esteves.

Como commanditario continúa na sociedade o seu amigo Dr. Egydio José Ferreira Martins.

Communicam mais que o outro seu socio commanditario e amigo Miguel Augusto da Costa Vaz não continúa na sociedade por ter fallecido em Portugal, já tendo sido seus herdeiros embolsados de todos seus haveres na sociedade, sendo parte á vista, em moeda corrente.

Rio de Janeiro, 11 de Março de 1924.

Luiz da Silva Gomes.
Antonio Ribeiro de Oliveira
Gabriel Guimarães Menezes
João de Deus Esteves.
Dr. Egydio José Freira Martins.
(U. 10588)

Correspondente e ajudante de guarda-livros
Precisa-se de um competente; dá-se preferencia a teuto-brasileiro. — Offertas sobre "X. X. 100" á EDANEE, Caixa Postal 2274. Rio.

Nota promissoria

Alberto Costa Couto, residente á Rua Joaquim Murtinho, 95, e trabalhando no escriptorio n. 7, da Avenida Rio Branco, 117, 3º andar, faz publico que não tem nenhuma promissoria, nem qualquer outro documento, protestados, não se entendendo pois com elle publicações que digam respeito a pessoa de nome igual ou semelhante. Rio, 10 Março 1924. (U. 9544)

CAIXA B. DOS EMPREGADOS DA SAUDE PUBLICA

AVISO

De ordem do sr. dr. presidente, communico aos srs. associados que, no dia 20 do corrente, realizar-se-á a assembléa geral extraordinaria, na séde social, á rua do Rezende 126, ás 19 horas, para a reforma dos Estatutos exclusivamente.

Rio, 15 de março de 1924 — Pelo 1º secretario, *C. Rivas*. (5066 |1)

ASSOCIAÇÃO BENEFICENTE DOS FUNCCIONARIOS FEDERAES

De ordem do sr. presidente, tenho o prazer de convidar os srs. accionistas para a sessão de assembléa geral ordinaria que se effectuará em 17 do corrente, ás 16 horas, á rua Tucuman n. 31, 1º andar.

Rio de Janeiro, 14 de março de 1924 — O secretario, *Odilon de Albuquerque*. (U 6478)

BANCO DOS FUNCCIONARIOS PUBLICOS

(ASSEMBLÉA GERAL ORDINARIA)

A Viuva, Irmãos, Sobrinhos e demais parentes e amigos intimos do malogrado ex-director Gerente do B. dos F. Publicos, Cte. Alfredo de Azevedo Alves, solicitam o comparecimento de todos os accionistas deste banco, á Assembléa Geral Ordinaria, no dia 17, afim de tomarem conhecimento exacto das contas da actual directoria.

Os assumptos a tratar nessa assembléa, interessam, sobre modo, a todos os accionistas, dependendo do seu voto a approvação de medidas que dizem de perto, com a prosperidade do Banco. (0970)

ANNUNCIOS

Casa - Laranjeiras

Aluga-se um departamento com mobilia, a casal sem filhos ou cavalheiro, pelo preço de 350$000, com entrada independente. Ver e tratar rua Alice n. 79 — Laranjeiras. (U 6399)

Aluga-se na Gloria

Aluga-se a cavalheiro distincto uma sala e um quarto, junto ou separado, bem mobilado, com vista esplendida, todo conforto. Entrada n. 27, rua Almirante Balthazar (esquina do Jardim da Gloria). (U 6403)

CASA

Todo conforto e bem localisada. Vende-se uma na rua Florianopolis, Jacarépaguá — Trata-se na rua Souto Carvalho n. 29 — Eng. Novo. (U.6407)

CABOS DE AÇO

De 1" typo appropriado para elevador, fios direitos, esquerdos. Pedaços usados diversos diametros, proprios para cimento armado. Vende-se á Avenida Salvador de Sá n. 188. (U 6411)

Tornos mechanicos

2 possantes em uso, em perfeito estado, com todos os pertences, vende-se á Avenida Salvador de Sá n. 188. Preço de occasião! (U 6411)

SOCIO

Precisa-se de um para exploração de um preparado pharmaceutico, já conhecido. Negocio serio e vantajoso. Capital minimo ...... 25:000$000. Cartas neste jornal a E. P. R. (U 6409)

Official mecanico

Precisa-se á Garage Cooperativa da rua Barroso n. 213. (U 7006)

Caneta - Perdida

Perdeu-se uma com guarnição de ouro na noite de 13, na porta do Theatro Lyrico. Pede-se encarecidamente a quem a encontrou, entregal-a na rua S. Francisco Xavier n. 32. Telephone Villa 946. (U 6383)

Automovel Dodge-Brothers

Vende-se um com taxi. Allemão. Facilita-se pagamento. Ver e tratar Garage Tabual. Real Grandeza n. 136. Botafogo. (U 6394)

MOBILIA

Vendem-se muito em conta uma boa mobilia de sala de jantar e um lindo grupo para sala de visitas, de fabricação ingleza. Para ver e informar, telephonar para Ipanema 1.831. (U 6430)

SENHORAS E SENHORITAS

A DEPILINA SARAH extirpa radicalmente os cabellos do rosto, braços, etc. Deposito geral: — Perfumaria Nunes, Largo de S. Francisco de Paula 25, Rio. A' venda na casa Sucena, e nas boas perfumarias — Preço da barra 20$, pelo correio 21$000. Pedir prospectos a Mme. Ernestina Harris, Caixa Postal 2.623 — Rio. (0949)

OURO

AO MELHOR PREÇO DO DIA

Ninguem, (a não ser tolo), deve vender joias velhas, prata, platina, brilhantes, dentaduras ou postiços usados, sem ver a offerta da "Rua da Carioca 23 sobrado" — bem como o preço da fabricação ou concerto garantido de joias e relogios. (U 9729)

BELLO SEXO

Não façam em casa beberagens; para colicas, (dôres durante a menstruação), tomem "CAPSULAS SEVENKRAUT". Contém Apiol, Sobina, Arruda, Medicamentos puros. — Tubo original, 7$000. A' venda á rua Uruguayana n. 35. — Ap. D. N. S. P. n. 94, de 19|1|921. (U 5958)

OURO

prata, platina, brilhantes, compram-se e pagam-se bem, na praça Tiradentes n. 64. Concertam-se joias e relogios — CASA GARCIA. (16817)

VIAS URINARIAS

Cura da gonorrhéa aguda e chronica e suas complicações. Tratamento rapido dos estreitamentos pela electricidade. Doenças venereas. Tratamento da syphilis pelo bismutho, neosalvarsan (914) e mercurio. Dr. Raul Rocha — Consultas e curativos das 9 ás 11 e das 2 ás 6, Rua Sete de Setembro n. 195. — Fas operações com anesthesia local, sem nenhum soffrimento para o paciente. — Preços modicos. (16818)

LEQUES

para noivas e para toilette, ultimas novidades

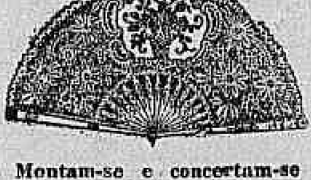

Montam-se e concertam-se leques como na Europa

Casa Grão Turco

Ouvidor, 96. Tel N. 4034. (593)

Hygiene das senhoras

Só a FORMIODOGLYNA é efficaz e evita todas as doenças do apparelho genital. Nas boas drogarias e pharmacias. Dep. Bello Horizonte. Santos Souza & Brown Lda. (U. 8399)

Aquecedor a gaz

Vende-se 1, Humphrei n. 8, quasi novo, preço de occasião. Rua Affonso Penna 89, c. 1, prox. Haddock Lobo. (U 7088)

PHARMACIA

Compra-se uma, de pouco capital, em bom ponto. Cartas neste jornal a E. Rego. (U 6552)

Casa em Botafogo

Aluga-se mobilada, á rua d. Marianna 185, póde ser vista de 1 ás 5 horas. (U 6550)

PHARMACIA

Precisa-se de um bom pratico. Rua Visconde de Itauna 212. (U 7085)

Cura da syphilis e doenças rebeldes da pelle e das mucosas. Tumores, ulceras chronicas, arthritismo, tuberculose e morphéa. DR. ED. MAGALHÃES Rua 7 de Setembro, 36. (U. 7001)

FORD

Compram-se Fords inutilizados ou só motores, com o sr. Pontes, rua Riachuelo 243. (U 7092)

APARTAMENTO

Aluga-se um esplendido, com tres peças, ricamente mobilado com todo o conforto, com pensão, cozinha de primeira ordem, proprio para casaes de fino trato ou cavalheiros de alto commercio. Rua Santo Amaro 81. (U 7087)

MOÇAS

Precisa-se de moças de familia para caixeiras ao Balcão fazendas modas armarinho exije-se referencias e sobre este assumpto não respondemos ao telephone, dirijir-se ao Bazar Colosso rua Haddock Lobo n. 6. (U 7986)

BOM NEGOCIO

Traspassa-se o contrato de um esplendido local, no centro da cidade, tratar rua Alfandega 70, sobrado, sala 3. (U 6544)

OFFICINA MECHANICA

Vende-se uma boa, montada, preço razoavel, S. Clemente 78. (U 6542)

ALUGA-SE

um grande quarto com uma porta e 2 janellas, com ou sem mobilia, com telephone, banhos quentes e frios e um pequeno mobilado, com janella para rua, num predio novo, á rua Carlos Sampaio 72, 1º e 2º andar. (U 6555)

CASA

Precisa-se, com 4 quartos, 2 salas, quintal, banheiro e todas as demais dependencias, em São Christovão o Cattete e Rio Comprido, não se faz contrato e sim dinheiro em deposito; informações telephone Villa 1680. (U 6553)

Pensão á venda

Excellente, no melhor ponto da praia de Botafogo, com 20 commodos, contrato. Trata-se com o sr. Eugenio Gomes, Ouvidor 56. (U 6548)

SALÃO NOBRE

Optimo, linda vista para o mar. Praia de Botafogo 204, sul 2846. Dospõe de mais commodos. (U 6548)

CHAPE'OS SENHORAS E SENHORITAS

"Majestic", novidade deste verão, a 20$000, só na CASA ESPLENDOR, á rua Sete de Setembro 235. (U 7089)

Marcos allemães

Vendo qualquer quantia, ao melhor preço da praça, não comprem sem estarem informados do meu preço. Acceito e despacho em promptidão os pedidos do interior que são acompanhados da quantia em vale postal ou registrado com valor (despacho sem outras despesas para o comprador por meio do Correio). Casa de Cambio de Antonio Cinelli, Avenida Rio Branco n. 5. (U 6522)

ESCRIPTORIOS

Aluga-se salas servidas a elevador, á Avenida Rio Branco n. 173, loja. (U 7057)

Casa mobilada na Gloria

Traspassa-se o contrato de 4 annos de uma casa bem mobilada, com vista esplendida, a quem comprar os moveis. Negocio urgente e occasião. Ver e tratar rua Almirante Balthazar n. 27 (esquina do Jardim da Gloria), das 12 ás 16 horas da tarde. (U 6412)

SOBREPUJA OS SIMILARES!

DIZ O

Dr. Luiz Catão dos Santos Silva, diplomado pela Faculdade do Rio, ex-interno dos hospitaes medico da Santa Casa e da Beneficencia Portugueza de Pelotas, etc.

Attesto que em minha clinica emprego com optimo resultado o ELIXIR DE NOGUEIRA, formula do pharmaceutico chimico João da Silva Silveira.

Não hesito em recommendal-o aos que soffrem, porque o considero um preparado que sobrepuja todos os similares, constituindo uma especialidade de pharmaceutica a que a sciencia medica deu o seu beneplacito.

Pelotas, 5 de Novembro de 1912.

DR. LUIZ CATÃO DOS SANTOS SILVA.

(11107)

Na mais linda casa do Russell

Aluga-se um magnifico aposento mobilado, com agua corrente e todo o conforto. Abundancia de ar e luz. Vista soberba. Socego absoluto. Diaria de 7$ a 15$. Com ou sem pensão. (U 9381)

VASSOURAS

Vende-se uma chacara. Informações á rua General Polydoro. (U 9580)

ROYAL 10 E CORONA

Vende-se uma machina de escrever para escriptorio e outra para viajante; preço barato, rua Evaristo da Veiga 109, sobrado. (U 6072)

Cofre, machina de escrever e mobilia de escriptorio

Vende-se um completo mobiliario de escriptorio, 2 bureaux-ministro, 1 cofre, 1 machina de escrever Remington, ultimo modelo. Tudo novo. Trata-se, das 14 ás 16 horas, á rua da Assembléa n. 38, sobrado. (U 10693)

"Careta" e "Eu Sei Tudo"

Compra-se o n. 542 da "Careta" e o "Eu sei tudo", de Outubro de 1922. Avenida Rio Branco n. 47, sala 8, 1º andar. (U 10695)

CASA NA TIJUCA

Vende-se, recentemente construida, tres minutos distante da Muda. Está aberta das 8 1|2 ás 10 1|2 e das 13 1|2 ás 16 1|2 horas. Rua Cascata 40. (U 8819)

GABINETE

Aluga-se um gabinete com sacada para a rua e com sala de espera, já mobilada. Ver e tratar á rua da Gloria n. 82 (Pharmacia). (U 9692)

CASAS NA GAVÊA

Vende-se diversas com chacara, informa-se á rua do Rosario n. 145, com Carvalho, das 2 ás 4 horas. (U 9376)

QUARTOS EM BOTAFOGO

Aluga-se a casal ou senhoras de todo respeito, em casa de familia; phone 3328 Sul. (U 9379)

SYPHILIS

E suas manifestações, estomago, rins, pulmões, etc. Largo Carioca, 16; dr. Civis Galvão; 1 ás 3; terças, quintas e sabbados. (U 10669)

ENGRADAR MOVEIS

Alberto Ferreira, trata para engradar, lustrar moveis, etc. Tel. Norte 5453. (U 9348)

LUSTRADOR DE MOVEIS

Alberto Ferreira trata para lustrar, engradar moveis, etc. Tel. Norte 5453. (U 9348)

ATTENÇÃO

Indo a Lambary não esqueçam de vos hospedar no grande hotel Bibiano, que despensa aos hospedes o melhor tratamento. O mais proximo das Fontes. Preços modicos. Sul de Minas. Aguas Virtuosas. (U 8551)

130$000

Ultimos modelos em apparelhos de jantar, em semi-porcelana. Casa Guimarães. Praça Saenz Pena, 15. (U 5926)

STUDBAKER

Por motivo de viagem para a Europa, vende-se um Special Six de particular, licenciado e em perfeito estado. Trata-se com o sr. Coelho. Tel. Ipanema 785 ou na rua S. José 70, sobrado. (U 9565)

60:000$000

Vende-se o predio da rua S. Luiz Gonzaga, 308, com 2 salas, 18 quartos, grande area de terreno nos fundos. Para tratar com o dr. Gustavo Av. Rio Branco n. 137, 3º andar, sala 18, das 11 ás 12 horas. (U 10595)

ESCOLA NAVAL — MEDICOS MARINHA

Uniformes — Calçados — Pagamento praso longo — Exercito — Marinha Mercante — Associação Militar do Brasil — Rua da Carioca n. 26, 2º andar. — Telephone Central 1973. (U 9172)

Pensão Ferreira Vianna

PARA FAMILIAS E CAVALHEIROS

Predio recentemente reformado, proximo aos banhos de mar. Installação confortavel, agua corrente, em todos os quartos e diarias desde 10$000. Rua Ferreira Vianna n. 58, Beira Mar. (U 18795)

HYDROCELE, TUMORES DOS SEIOS, VENTRE E ESCROTOS

HYDROCELE — Cura radical sem dor, sem operação cortante e sem privar o doente das suas occupações habituaes. (11386)

DR. LUIZ DE MARCOS. — Uruguayana, 105, sobrado, das 2 ás 4.

PIANO

Vende-se um marca "Erard" quasi novo por 4:500$000. Cartas a Bonnet — Caixa Postal 1063. (U 6448)

DR. ARTHUR GUIMARÃES

Medico e operador. — Cura da gonorrhéa e suas complicações por processo garantido, approvado pelo D. N. de Saude Publica e de efficacia comprovada por longa experimentação documentada. Consultorio: rua S. José, 67 (segundas, quartas e sextas), ás 3 horas. Residencia: rua Cattete, 237; telephone B. M. 2313. (U 10875)

A FRIEZA INTIMA

é causa de muitas desgraças, sombrêa a felicidade da maioria dos casaes transtorna o homem num ser inferior aos outros e a mulher em geniosa e irrascivel. Se esse annuncio vos interessa, enviae vosso nome e endereço ao Dr. BEAUGENDRE, CAIXA POSTAL n. 26, BAHIA, E. DA BAHIA, que elle vos mandará discretamente, e franco de porte, acompanhado de um graphico viril, o interessante livrinho intitulado: "A FRIEZA NA VOLUPTUOSIDADE", tratando deste assumpto delicado. Ahi achareis instrucções preciosas e conselhos de uma efficacia infallivel, resultados dos ultimos estudos da sciencia, que permittirão recuperar, promover e conservar mesmo na velhice, tudo o que faz a alegria e a felicidade de viver. (U 10495)

Pensão — Bom negocio

Vende-se uma bem montada com 17 quartos na rua Corrêa Dutra, por não poder estar o dono á testa. Facilita-se o pagamento. Rua do Rosario, (18477)

MOTORES

Dos fabricantes Fiat e Lancia, de força de 15, 25 e 35 H.P., proprios para embarcações e para autos, completamente novos; vendem-se a preços reduzidos. Avenida Mem de Sá n. 77, [illegible]

DE GRAÇA

A todos que soffrem de molestias do peito, bronchite, asthma, tosse rebelde, catarrho chronico, grippe ou tuberculose incipiente, ensino de graça um remedio que os curará [illegible] Mande endereço a Maria C. [illegible] drade, trav. do Quartel n. [illegible]

A VIDA COMMERCIAL

CAMBIO

RIO

A abertura deste mercado foi realizada, hontem, em condições de estabilidade, com o Banco do Brasil sacando a 6 9|16 d. e os outros a 6 1|2 e 6 17|32 d.

O papel particular era cotado a 6 19|32 e 6 5|8 d.

Durante o dia o mercado enfraqueceu, correndo para os saques a taxa de 6 1|2 d. e para a compra das letras de cobertura a de 6 19|32 d.

A' tarde, o mercado manifestou-se frouxo, vigorando para o fornecimento de cambiaes a taxa de 6 15|32 d. e pouco depois a de 6 7|16 d. e para a acquisição do papel particular respectivamente as de 6 9|16 e 6 17|32 d.

Os negocios conhecidos foram desenvolvidos, fechando o mercado em posição frouxa, effectuando-se saques a 6 7|16 d. e collocação para as letras de cobertura a 6 1|2 d.

TABELLA DOS BANCOS

A 90 d|v	
Londres	6 15|32 a 6 9|16
	[illegible]
Nova York	[illegible]
Paris	$390 a $411
A' VISTA	
Londres	6 13|32 a 6 15|32
	[illegible]
Nova York	8$660 a 8$800
Canadá	—
Paris	$398 a $413
Portugal	$252 a $260
Italia	$375 a $387
Hamburgo (por 1.000.000 de marcos)	— $001
Austria (por 1.000 de coroas)	—
Belgica	—
Montevidéo	[illegible]
Hespanha	1$120 a 1$154
Hollanda	3$245 a 3$270
Suissa	$400 a $410
Suecia	[illegible]
Tcheco-Slovaquia	$252 a $260
Rumania (lei)	—
Japão (yen)	3$757 —
Buenos Aires (peso ouro)	[illegible]
Buenos Aires (peso papel)	2$900 a 2$980
Suecia	—
Noruega	1$191
Valor ouro por 1$	[illegible]
Dinamarca	[illegible]
Valor café	[illegible]
Chile	—

CABO	
Londres	6 3|8 a 6 5|16
	[illegible]
Canadá	—
Hespanha	1$145 a 1$150

Suecia	—	—
Dinamarca	—	—
Montevidéo	—	—
Buenos Aires (peso ouro)	—	—
Buenos Aires (peso papel)	—	—
Italia	$373 a	$400
Suissa	1$513 a	1$525
Paris	$403 a	$420
Japão (yen)	—	—
Tcheco-Slovaquia	—	—
Hollanda	—	—
Belgica	$329 a	$340

CURSO OFFICIAL DO CAMBIO

	90 d/v	A' vista
S/Londres	6 1|2	6 7|16
Montevidéo	—	[illegible]
Paris	$406	$407
Nova York	—	8$720
Italia	—	$380
Portugal	$250	$270
Hespanha	—	1$117
Suissa	—	1$515
Canadá	—	—
Syria	—	$407
Palestina	—	$407
Belgica	—	$325
Japão (yen)	—	—
Buenos Aires (peso papel)	—	6$710
Buenos Aires (peso ouro)	—	2$948
Hollanda (florim)	—	3$252
Hamburgo (por 1.000.000 de marcos)	—	$001
Austria (por 1.000 coroas)	—	$015
Suecia	—	—
Noruega	—	1$200
Dinamarca	—	1$375
Extremas		
Caixa matriz	6 7|16 a	6 1|2
Bancaria	6 7|16 a	6 9|16
Moedas		
Soberanos	—	38$500
Libras (papel)	—	—
Francos (ouro)	—	$400
Francos (papel)	—	—
Liras (papel)	—	—
Peso argentino (papel)	—	—
Peso uruguayo (ouro)	—	—
Ouro nacional (moeda de 20$)	—	—
Dollars (ouro)	—	—
Dollars (papel)	—	—
Franco suisso (papel)	—	—
Escudos (papel)	—	$310
Coroa austriaca (papel)	—	—

CAMBIOS ESTRANGEIROS

LONDRES, 14.

Abertura:	Hoje	Anterior
LONDRES s|N. York á vista por £	$ 4,30,50	$ 4,30,50
s|Amsterdam á vista por £	11,54	11,54
s|Genova á vista por £	L. 100,25	L. 100,25
s|Madrid á vista por £	P. 33,00	P. 33,05
s|Berne á vista por £	F. 24,81	F. 24,83
s|Paris á vista por £	F. 94,37	F. 95,75
s|Lisboa á vista por 1$000	d. 11/16	d. 11/16
s|Berlim á vista por £	M. Nominal	M. Nominal

LONDRES, 14.

Fechamento:	Hoje	Anterior
LONDRES s|N. York á vista por £	$ 4,30,25	$ 4,30,50
s|Amsterdam á vista por £	11,54	11,54
s|Genova á vista por £	L. 99,25	L. 100,25
s|Berne á vista por £	F. 24,81	F. 24,81
s|Paris á vista por £	F. 94,87	F. 94,37
s|Lisboa á vista por 1$000	d. 11/16	d. 11/16
s|Bruxellas á vista por £	F. 111,25	F. 111,00
s|Madrid á vista por £	P. 33,00	P. 33,00
s|Berlim á vista por £	M. nominal	M. nominal
s|Amsterdam á vista por £	Fl. 11,54	Fl. 11,54
s|Stockolmo á vista por £	Kr. 16,33	Kr. 16,33
s|Christiania á vista por £	Kr. 31,90	Kr. 31,95
s|Copenhagen á vista por £	Kr. 27,60	Kr. 27,75

NOVA YORK, 14.

Abertura:	Hoje	Anterior
N. YORK s|Londres, tel., por £	$ 4,29,12	4,30,25
s|Paris, tel., por F.	c. 4,51	4,48,50
s|Genova, tel., por L.	c. 4,33,00	4,32,50
s|Madrid, tel., por P.	$ 13,01,00	12,80,00
s|Amsterdam, tel., p. fl.	$ 37,13,00	37,28,00
s|Berne, tel., por F.	$ 17,33	17,33,00
s|Berlim á vista por M.	c. 0,000000000023	0,000000000023

BUENOS AIRES, 14.

Abertura:	Hoje	Anterior
BUENOS AIRES s|Londres, taxa telegraphica, por $ ouro, t|venda	d. 42 1/4	d. 42 11/16
BUENOS AIRES s|Londres, taxa telegraphica, por $ ouro, t|compra	d. 42 5/16	d. 42 3/4
MONTEVIDÉO s|Londres, taxa telegraphica, por $ ouro, t|venda	d. 42 7/16	d. 42 1/2
MONTEVIDÉO s|Londres, taxa telegraphica, por $ ouro, t|compra	d. 42 1/2	d. 42 9/16

CAMBIOS SUISSOS

Fechamento do dia 13:	Hoje	Anterior
PARIS, s|Berna, á vista por 100 FS.	FS. 24,85	FS. 24,85
LONDRES, s|Berna, á vista por £	F. 439,00	F. 439,00

MERCADO DE CAMBIO DE SANTOS

SANTOS, 14.

Hora		Hora	
1.10 p.m.:		10.30 a.m.:	
	Mercado — Frouxo.		Mercado — Estavel.
	Bancos sacam — 6 1|2		Bancos sacam — 6 17|32
	Bancos compram — 6 9|16		Bancos compram — 6 19|32
	Letras — Não ha.		Letras — Não ha.
2.10 p.m.:		11.30 a.m.:	
	Mercado — Frouxo.		Mercado — Firme.
	Bancos sacam — 6 7|16		Bancos sacam — 6 9|16
	Bancos compram — 6 1|2		Bancos compram — 6 5|8
	Letras — Não ha.		Letras — 6 19|32

TELEGRAMMAS

Taxa de descontos:	Fechamento	Anterior
No Banco da Inglaterra	4 %	4 %
No Banco da França	6 %	6 %
No Banco da Italia	5 1/2 %	5 1/2 %
No Banco da Hespanha	5 %	5 %
No Banco da Allemanha	90 %	90 %
Em Londres, tres mezes	3 1/2 %	3 1/2 %
Em Nova York, tres mezes	4 1/2 %	4 1/2 %
CAMBIO — Londres sobre Bruxellas, á vista por £	F. 119,75	F. 124,00
Genova s|Londres á vista por £	L. 99,25	L. 100,25
Madrid s|Londres á vista por £	P. 33,50	P. 33,00
Lisboa s|Londres á vista (t.tv.) por £	Esc. 141,50	Esc. 141
Paris s|Londres á vista (t.|c.) por £	F. 97,65	F. 105,00
Paris s|Nova York á vista por 100 $	F. 22,60	F. 22,60
Paris s|Berlim á vista por 100 L.	F. 290,00	F. 320,00
Nova York s|Berlim á vista por £	F. 12.84,00	F. 13,79,00
Nova York s|Londres t. tel. por £	$ 4.29,75	$ 4.30,25
N. York s|Berlim, taxa telegraph. bancaria, por marco	—	—
Nova York s|Genova, idem, por lira	Cts. 4,27,50	Cts. 4,32,50
Nova York s|Suissa, idem, por franco	" 4,28,00	" 4,20,00
Nova York s|Berlim, taxa telegraph.ca, por marco	" 17,33,00	" 17,33,00
Nova York s|Amsterdam por 100 fl.	0,000000000023	0,000000000023
	37,21,00	37,29,00

STOCK EXCHANGE DE LONDRES:

TITULOS BRASILEIROS

FEDERAES:		
Funding, 5 o|o	87 1/2	87 3/4
Novo Funding, 1914	77 1/4	77 3/4
Conversão, 1910, 4 o|o	55	55 1/2
1908, 5 o|o	76 1/2	76 1/2

ESTADUAES:		
Districto Federal	67 1/2	67 1/2
Bello Horizonte	67 1/2	67 1/2
E. do Rio, bonus ouro, 5 o|o	73 3/4	73 3/4
E. da Bahia, Emp. ouro, 1918	—	—

DIVIDENDOS:		
Brasil Railway, Common. Stock	1/2	1/2
Brasilian Traction, Light & Power C°, Ltd., Ord.	58 3/4	58 3/4
S. Paulo Railway C°, Ltd., Ord.	91 1/2	91 1/2
Dumont Coffee C°, Ltd., 7 o|o Cum. Pref.	7	7
Leopoldina Railway, Ord.	9 5/8	9 5/8
Rio Flour Mills & Granaries, Ltd.	27/6	27/6
London & Brasilian Bank, Ltd.	9	9
Mal. Real Ingleza	93 3/4	93 3/4

TITULOS EUROPEUS

Emprestimo de guerra britannico 5 o|o 1929-47	101 1/4	101 1/8
Consols, 2 1/2 o|o	55 3/8	55 3/8
Rente Française, 4 o|o, 1917	56.25	56.30
Rente Française, 5 o|o (na Bolsa de Paris)	70.00	70.60
Rente Française, 1918 (Integralizado)	59.05	58.80
Rente Française 5 o|o (na Bolsa de Paris)	69.61	69.80

CAFÉ

RIO

Os negocios realizados, ante-hontem, no typo 7, foram ao preço de 39$000 por arroba.

Pauta, 28$60.

Entradas em 13:		Maritima	2.006
	Saccas	Cabotagem	—
E. F. Leopoldina	4607	Alfredo Maia	—
		Total	6.613
		Desde 1°	68.954
		Média	5.304
		Desde 1° de julho	2.864.381
		Média	11.188

Desde 1° de julho de 1923	2.194.191
Embarques em 13:	
E. Unidos	—
Europa	923
Cabo	3.625
Cabotagem	1.205
Rio da Prata	1.200
Pacifico	—
Total	6.953
Desde 1°	101.097
Desde 1° de julho	3.425.676
Idem 1° de julho de 1923	2.717.960
Existencia em 14	156.240
Idem em 1923	1.145.811

Os trabalhos deste mercado foram iniciados, hontem, em condições de firmeza, com boa procura e regular numero de lotes na taboa.

Nas primeiras horas, foram apuradas vendas de 4.783 saccas, na base de 39$500, a arroba, pelo typo 7.

A' tarde, foram registrados negocios de mais 2.380 saccas, ao mesmo preço da manhã, fechando o mercado inalterado.

COTAÇÕES

Typo 2	—
Typo 3	41$900
Typo 4	41$300
Typo 5	40$700
Typo 6	40$100
Typo 7	39$500
Typo 8	38$900

MOVIMENTO DO CAFE' A TERMO

1ª BOLSA

	V.	C.	Da cot. anterior
Março	40$000	39$500—	$100
Abril	37$800	37$700—	$050
Maio	36$400	35$800—	$700
Junho	34$400	34$200—	$400
Julho	33$400	33$000—	
Agosto	32$800	32$400—	$400

Vendas: 60.000 saccas.
Posição: estavel.

2ª BOLSA

	V.	C.	Da cot. anterior
Março	40$000	39$600+	$100
Abril	38$300	38$000+	$300
Maio	37$000	36$500+	$700
Junho	35$150	35$000+	$800
Julho	34$000	33$800+	$800
Agosto	33$050	33$000+	$600

Vendas: 7.000 saccas.
Posição: estavel.

HAVRE, 13:
Fechamento:

	Hoje	Anterior
Café para entrega em maio	408 1|2	426
Café para entrega em julho	386 1|2	405
Café para entrega em setembro	369 1|2	387 3|4
Café para entrega em dezembro	349 1|2	365
Vendas do dia	10.000	12.500

Mercado: estavel.
Baixa de 15 1|2 a 18 1|2 francos, desde o fechamento anterior.

Abertura:

	Hoje	Fechamento anterior
Café para entrega em maio	408 1|2	408 1|2
Café para entrega em julho	386 1|2	386 1|2
Café para entrega em setembro	072 1|2	369 1|2
Café para entrega em dezembro	352 1|2	349 1|2
Vendas do dia	2.000	10.000

Mercado: estavel.
Desde o fechamento anterior, alta parcial de 3 francos.

NOVA YORK, 14:
Abertura:

	Hoje	Fechamento anterior
Café para entrega em maio	14,19	13,85
Café para entrega em julho	13,70	13,43
Café para entrega em setembro	13,15	12,95
Café para entrega em dezembro	12,94	12,65
Mercado	Firme	Estavel

Alta de 20 a 34 pontos, desde o fechamento anterior.

LONDRES, 13:
Fechamento:
Mercado:

Mezes:	Maio	Julho	Setembro	Dezembro
hoje:	93|—	90|—		
Anter.:	93|—	92|6	N|cotado	N|cotado

Baixa de 2|— a 2|6.

SANTOS, 14:
Abertura:

	Hoje	Fechamento anterior
Café typo 4, para entrega em março	31$375	31$275
Café typo 4, para entrega em abril	30$225	30$200
Café typo 4, para entrega em maio	28$925	29$075
Vendas a termo conhecidas até a hora acima	23.000	114.000
Estado do mercado a termo	Estavel	Firme

S. PAULO, 14 (12 hs.):
Entradas de café:

Em Jundiahy, pela Estrada Paulista: hoje, 22.000 saccas; dia anterior, 22.000 saccas; mesmo dia no anno 20.000 saccas.

Em S. Paulo, pela Estrada Sorocabana, etc. hoje: 13.000 saccas; dia anterior, 14.000 saccas; mesmo dia no anno passado, 11.000 saccas.

Total, hoje, 35.000 saccas; dia anterior, 36.000 saccas; mesmo dia no anno passado, 31.000 saccas.

JUNDIAHY, 14:
Café recebido pela Estrada Paulista, com destino a São Paulo: hoje, nada; dia anterior, nil; mesmo dia no anno passado, nil.

Café recebido pela Estrada Paulista, com destino a Santos: hoje, 19.000 saccas; dia anterior, 21.000 saccas; mesmo dia no anno passado, 19.000 saccas.

Total: hoje, 19.000 saccas; dia anterior, 21.000 saccas; mesmo dia no anno passado, 19.000 saccas.

SANTOS, 14:
Fechamento:

	Hoje	Fechamento anterior
Café typo 4, para entrega em março	31$375	31$275
Café typo 4, para entrega em abril	30$625	30$200
Café typo 4, para entrega em maio	29$600	29$075
Vendas do dia	50.000	114.000
Estado do mercado	Firme	Firme

NOVA YORK, 14:
Fechamento:

	Hoje	Anterior
Café para entrega em maio	13,92	13,85
Café para entrega em julho	13,40	13,43
Café para entrega em setembro	12,90	12,95
Café para entrega em dezembro	12,63	12,65
Vendas do dia	50.000	70.000

Mercado: accessivel.
Alta de 7 e baixa de 2 a 5 pontos, desde o fechamento anterior.

SANTOS, 14:
Fechamento:

Mercado: hoje, estavel; anterior, estavel; mesmo dia no anno passado, estavel.

N. 4, disponivel, por 10 kilos: 29$000; anterior, 29$000; mesmo dia no anno passado, 23$700.

N. 7, disponivel, por 10 kilos: hoje, 27$000; anterior, 27$000; mesmo dia no anno passado, 22$000.

Entradas até ás 2 horas: hoje, 35.186; anterior, 35.340; mesmo dia no anno passado, 19.291.

Existencia: hoje, 742.309; anterior, 770.173; mesmo dia no anno passado, 1.952.603 saccas.

Saidas:

	Saccas
Para os Estados Unidos	59.720
Para a Europa	2.126
Cabotagem, etc.	1.204
Total	63.050

EMBARQUES DE CAFE'

Em 14 de março de 1924

E. G. Fontes & Cia. para N. Orleans	1.000
Mc. Kinlay & Cia. para S. d'Africa	1.350
Norton Megaw & Cia. idem	835
Graça & Cia. idem	50
Alfredo Sinner & Cia. idem	125
Ornstein & Cia. idem	76
Hard Rand & Cia. para Amsterdam	375
Pinheiro, Ladeira & Cia. para B. Aires	500
Fraga Irmão & Cia. idem	50
Ornstein & Cia. para R. Prata	650
Mc. Kinlay & Cia. idem	250
Alfredo Sinner & Cia. idem	190
Grace & Cia para Santos	333
Castro Silva & Cia. para Buenos Aires	200
Total	5.893

Rocha Faria & C.ª
MATRIZ — RIO
Codigos: Borges, Ribeiro, etc.
End. tel.: ROCHAFARIA
Commissarios de café
Rua Th. Ottoni, 113 — 1°
Arm.: Camerino, 66
Caixa postal 710
Telephones: Norte, 2.254 — 3.035
Adeantam sobre conhecimentos, sendo a commissão apenas de 700 réis por sacco.
FILIAL — Santos:
Rua Santo Antonio, 69
Preços por 15 kilos, no Rio:

Typo 2	—
Typo 3	42$600 a 43$100
Typo 4	42$100 a 42$600
Typo 5	41$100 a 41$600
Typo 6	40$100 a 40$600
Typo 7	39$500 a 40$100
Typo 8	39$000 a 39$500
Typo 9	—

Mercado: FIRME.

Barboza, Albuquerque & Comp.
SECÇÃO DE CAFÉ
RUA DO ROSARIO, 101, 103 e 104
Caixa postal 622
Endereço telegraphico "OLIBARBOZA"
ADEANTAM SOBRE CONHECIMENTOS
Collocam cafés a chegar mediante as amostras
CORRETAGEM, 300 réis por sacco.
Recebem cafés nas condições de armazens geraes e dispõem de machinismos para rebeneficiar café.
Cotações por 15 kilos

Typos	Sul e oeste de Minas — Americano	Sul e oeste de Minas — Côr	Outras Procedencias — Americano	Outras Procedencias — Côr
2	43$407	43$816	42$895	43$305
3	42$793	43$203	42$283	42$691
4	42$181	42$589	41$670	42$079
5	41$568	41$976	41$058	41$466
6	41$956	41$364	40$444	40$854
7	40$342	40$750	39$832	40$204
8	39$730	40$138	39$219	39$627
9	39$117	39$525	38$607	39$015

Mercado: FIRME.

Sabino de Robertis, encarregado.

Descarregam em seus armazens sómente os cafés de vagões directos que forem consignados á mesma firma; os que vierem á ordem descarregarão nos armazens da estrada.

ESTEVES, REZENDE & Cia.
Commissões — Consignações — Conta Propria
Adeantam sobre conhecimentos
Commissão: $700 por sacco
Escriptorio: Quitanda, 198 (sob.)
TELEPHONE, NORTE 6034
Armazem: rua da Gambôa, 133-135
TELEPHONE, NORTE 3796
Endereço telegraphico: "GRACIANO"
CODIGO — "Ribeiro"
Cotações por 15 kilos:

Typo 2	43.600 a 44.100
" 3	42.600 a 43.100
" 4	42.100 a 42.600
" 5	41.100 a 41.600
" 6	40.100 a 40.600
" 7	39.500 a 40.000
" 8	39.000 a 39.500
" 9	38.400 a 38.900

Mercado: FIRME.
Rio — 14 de março de 1924.

ASSUCAR

(RIO)

Funccionou em boas condições de estabilidade o mercado de assucar, cujos negocios correram mais activos. Não se verificaram novas entradas e as entregas foram animadas.

MOVIMENTO DO MERCADO

	Saccas
Stock anterior	199.547
Entradas:	
De Campos	—
De Sergipe	—
De Maceió	—
Da Bahia	—
De Minas	—
Do Ceará	—
De Pernambuco	—
De Santa Catharina	—
Total	—
Desde 1°	63.510
Saidas	8.179
Desde 1°	61.352
Stock hontem á tarde	191.368

COTAÇÕES

	Por 60 kilos
Crystaes Cif.	88$000 a 90$000
Demerara	76$000 a 79$000
Mascavinhos Cif.	76$000 a 79$000
3ªs. jactos cif.	70$000 a 72$000
2ªs. jactos	80$000 a 82$000
Mascavos Cif.	65$000 a 68$000
3ªs. sortes	89$000 a 90$000

MOVIMENTO DO ASSUCAR A TERMO

1ª BOLSA

	V.	C.	Da cot. anterior
Março	86$500	83$500—	
Abril	86$000	84$500+	$200
Maio	84$000	84$000—	
Junho	81$000	79$100—	1$900
Julho	79$000	77$000—	1$000
Agosto	73$300	73$300—	$200

Vendas: 4.000 saccas.
Posição: frouxa.

2ª BOLSA

	V.	C.	Da cot. anterior
Março	86$000	s|o.	—
Abril	86$000	82$500—	1$500
Maio	82$800	80$000—	4$000
Junho	80$000	78$000—	1$000
Julho	76$500	75$000—	1$000
Agosto	72$000	71$000—	2$300

Vendas: não houve.
Posição: frouxa.

NOVA YORK, 13:
Fechamento:

	Hoje	Fechamento anterior
Assucar para entrega em março	5,29	5,27
Assucar para entrega em maio	5,38	5,36
Assucar para entrega em julho	5,44	5,41
Assucar para entrega em setembro	5,32	5,40

Mercado estavel.
Alta de 2 a 3 pontos, desde o fechamento anterior.

NOVA YORK, 14:
Abertura:

Assucar para entrega em março	5,35	5,29
Assucar para entrega em maio	5,42	5,38
Assucar para entrega em julho	5,48	5,44
Assucar para entrega em setembro	5,48	5,42

Posição: estavel.
Alta de 4 a 6 pontos, desde o fechamento anterior.

LONDRES, 13:
Fechamento:

	Hoje	fechamento anterior
Assucar do Brasil com 96 °|° de base para embarques futuros fevereiro|abril	29|—	29|3
Assucar para entrega em março	32|9	33|6
Assucar para entrega em maio	30|10 1|2	31|6
Assucar para entrega em agosto	28|9	29|6
Assucar para entrega em dezembro	23|10 1|2	24|—

Mercado: apenas estavel.
Baixa de 1 1|2 a 9 d. desde o fechamento anterior.

LONDRES, 14:
Abertura:

	Hoje	Fechamento anterior
Assucar para entrega em março	32|2	32|9
Assucar para entrega em maio	31|3	30|10—1|2
Assucar para entrega em agosto	29|1 1|2	28|9
Assucar para entrega em dezembro	24|—	23|10 1|2

Mercado estavel.
Alta de 1 1|2 a 6 d. desde o fechamento anterior.

PERNAMBUCO 14 (12 hs.):

Mercado: hoje, frouxo; anterior, calmo.

Preço por 15 kilos:

Usina, de 1ª: hoje, n|cotado; anterior n|cotado.

Usina de 2ª: hoje, n|cotado; anterior, n|cotado.

Crystaes, hoje, 18$300 a 18$500, anterior, n|cotado.

Demeraras: hoje, n|cotado; anterior, n|cotado.

3ª sorte, hoje, n|cotado; anterior, n|cotado.

Somenos, hoje, n|cotado; anterior, n|cotado.

Brutos seccos, hoje, n|cotado; anterior, n|cotado.

Entradas:

	Hoje	Anterior
Desde hontem, em saccas de 60 kilos	6.000	6.000
Desde 1° de setembro ppd°., saccas de 60 kilos	1.774.000	1.768.000
Existencia em saccas de 60 kilos	122.000	116.000

COFRES NASCIMENTO
Rua General Camara 223
Telp. Norte 3934
(20844)

ALGODÃO

(RIO)

Funccionou o mercado de algodão, hontem, com um movimento sensivelmente pequeno de negocios e assim sem tendencia para melhorar, por emquanto.

Não se verificaram novas entradas e as entregas foram moderadas, fechando o mercado estavel.

MOVIMENTO DO MERCADO

	Fardos
Stock anterior	18.521
Entradas:	
Do Rio Grande do Norte	—
Do Espirito Santo	—
De Sergipe	—
Da Parahyba	—
De S. Paulo	—
De Maceió	—
Do Maranhão	—
De Pernambuco	—
Total	—
Desde 1°	3.222
Saidas	85
Desde 1°	4.797
Stock hontem á tarde	18.439

COTAÇÕES

	Por 10 kilos
Sertões	69$000 a 70$000
Primeiras sortes	66$000 a 67$000
Paulista	Nominal
Mediano	61$000 a 62$000

NOVA YORK, 13:
Fechamento:

	Hoje	Anterior
American Futures, para maio	28,75	28,30
American Futures, para outubro	25,51	25,32

Mercado: Melhorou depois da abertura e continuou mais firme, devido ás noticias dos mercados do sul.

Desde o fechamento anterior, alta de 19 a 45 pontos.

NOVA YORK, 14:
Abertura:

	Hoje	Anterior
American Futures para maio	29,02	28,75
American Futures para outubro	25,68	25,51

Mercado: Commercio de caracter normal. Os baixistas compram.

Desde o fechamento anterior, alta de 17 a 27 pontos.

LIVERPOOL, 13:
Fechamento:

	Hoje	Anterior
American Futures, para maio	16,74	16,82
American Futures, para julho	16,41	16,52

Mercado: Melhorou depois da abertura, as firmas de Manchester compram.

Desde o fechamento anterior, baixa de 8 a 11 pontos.

LIVERPOOL, 14:
Abertura:

	Hoje	Anterior
Estado do mercado	Estavel	Calmo
Pernambuco Fair	17,55	17,36
Maceió Fair	17,55	17,36
American Fairly Middling	17,20	17,01
American Futures, para maio	16,82	16,62
American Futures, para julho	16,48	16,32

Disponivel brasileiro, alta de 19 pontos.

Disponivel americano, alta de 19 pontos.

Termo americano, alta de 16 a 20 pontos.

PERNAMBUCO, 14 (12 hs.):
Mercado: hoje, calmo; anterior, nominal.

	Preço por 15 kilos — Hoje	Anterior
1ª sorte, vendedores	85$000	85$000
1ª sorte, compradores	83$000	82$000
Entradas:		
Desde hontem, em saccas de 80 kilos	nada	200
Desde 1° de setembro ppdo., saccas de 80 kilos	81.000	81.000
Existencia em saccas de 80 kilos	6.000	6.000

OUTROS GENEROS

BANHA

De Porto Alegre (lata de 2 kilos)	2$550 a 2$650
Lata de 1 kilo	2$600 a 2$650
Laguna (lata de 20 kilos)	2$450 a 2$550
Itajahy (lata de 2 kilos)	2$600 a 2$650
Lata de 10 kilos	2$600 a 2$650
Lata de 20 kilos	2$600 a 2$650
Mineira e Paulista (lata de 20 kilos)	2$400 a 2$500
Lata de 2 kilos	2$400 a 2$500

ARROZ

	Por 60 kilos
Brilhado, de 1ª	60$000 a 64$000
Idem, de 2ª	52$000 a 55$000
Especial	52$000 a 55$000
Superior	47$000 a 50$000
Bom	44$000 a 45$000
Regular	38$000 a 41$000

BATATAS

	Por kilo
Rio Grande	— —
Mineira	$560 a $650

MANTEIGA

	Por kilo
Mineira especial	6$500 a 7$000
Dita superior	6$000 a 6$800

XARQUE

De Rio da Prata	Por kilo
Patos e mantas	Não ha
Puras mantas	2$300 a 2$700
Fronteiras:	
Patos e mantas	2$100 a 2$500
Puras mantas	2$100 a 2$600
De Minas:	
Patos e mantas	Não
Mantas	1$900 a 2$400
De Matto Grosso:	
Mantas	1$800 a 2$400
Patos e mantas	Não ha
Do Rio Grande do Sul:	
Patos e mantas	2$000 a 2$400
Puras mantas	Não ha

MILHO

	60 kilos
Vermelho, superior	22$000 a 23$000
Amarello	21$000 a 22$000
Branco	22$000 a 23$000
Mesclado	18$000 a 19$000

OLEO DE LINHAÇA

		Por kilo bruto
Em barril	—	3$600
Em lata	—	3$650
De caroço de algodão, por litro	—	1$800

AGUARDENTE

	Por pipa c|480 litros
De Paraty	530$000 a 540$000
De Angra	510$000 a 520$000
De Campos	490$000 a 500$000

ALCOOL

	Por pipa de 480 litros
De 40 grãos	980$000 a 1:000$000
De 38 grãos	950$000 a 960$000
De 36 grãos	920$000 a 930$000

FEIJÃO

	Por 60 kilos
Especial	55$000 a 57$000
Idem regular	Nominal
Fradinho	42$000 a 48$000
Mulatinho especial	Nominal
Amendoim	44$000 a 48$000
De côres, de Porto Alegre	52$000 a 54$000
Manteiga	35$000 a 60$000
Enxofre	45$000 a 50$000
Branco, nacional	65$000 a 70$000
Idem, estrangeiro	73$000 a 76$000

FARINHA DE TRIGO

	50 kilos
1ª qualidade	37$000 a 37$500
2ª qualidade	35$000 a 35$500
3ª qualidade	34$000 a 34$500

TRIGO

BUENOS AIRES, 13
Fechamento:

	Hoje	Anterior
Estado do mercado	Firme	Acces.
Preço por 100 kilos, posto docas, para entregar em:		
Março	10.40	10.35
Maio	10.60	10.35

Desde o fechamento anterior, baixa de 5 centavos.

CAFÉ
EDUARDO ARAUJO & C.IA
PRESTAM AS MELHORES CONTAS
RUA MUNICIPAL 28 RIO
(10387)

Pinto, Lopes & C.
Escriptorio, r. General Camara, 48 — Rio. Armazem: r. Coronel Pedro Alves 98.
EXPORTADORES E COMMISSARIOS DE CAFÉ

MOVIMENTO DA BOLSA

O mercado de titulos funccionou, hontem, com um movimento pouco animado de negocios, tendo ergulado os papeis em actividade destituidos de importancia.

As apolices uniformizadas continuaram fracas e em declinio.

Os outros papeis em movimento não despertaram maior interesse, fechando a Bolsa destituida de importancia.

VENDAS

Apolices:	
Uniformizadas, de 1:000$, 1, 2, 5, 5, 14, 4, 1, 13, a	767$000
Diversas emissões de 1:000$, nom., 5, 23, 12 a	745$000
Ditas idem, 7, 10, 4, 12, 12, 28, 45, 51, a	746$000
Ditas idem, 40, 50 a	747$000
Ditas port. 2, 5, 8, 20, 29 a	658$000
Ditas idem, 10, 16, 200, a	659$000
Municipaes de 1906, port. 120, a	160$000
Ditas de 1914 port. 25, a	158$000
Ditas decreto 1535 port, 100 a	161$000
Ditas idem, 10, 40, 130 a	161$500
E. do Rio Grande do Sul de 1:000$, port. 3, a	930$000
Popular da Parahyba, 4, a	91$000
E. do Rio, (Popular), 1, 2, 20, 9, a	95$000
Bancos:	
Portuguez do Brasil, nom. 131, a	176$000
Idem, nom. 100, a	177$000
Commercio, 30 a	180$000
Brasil a	391$000
Companhias:	
Usinas S. Jeronymo, 100, a	90$000
Cervejaria Brahma, 50 a	391$000
Debentures:	
Mineira Auto-Viação, 100, a	100$000
Docas de Santos, 5 a	—
VENDA JUDICIAL	
Apolices Diversas Emissões de 1:000$, port. 34, a	658$000

OFFERTAS

Apolices	V.	C.
Obrigações do Thesouro, 7 °|°	930$000	928$000
Uniformizadas, de 1:000$	767$000	—
Federaes, 3 o|o	500$000	360$000
Obras do Porto	—	—
Div. Emissões, de 1:000$, nom.	747$	745$000
Ditas em cautela	742$000	—
Ditas port.	658$	657$000
Ditas em cautela	—	653$000
E. do Rio (Popular)	95$500	95$000
E. do Rio, de 500$, nom.	420$000	400$000
Ditas port.	—	—
E. de Minas Geraes, de 1:000$	775$000	—
E. de Sergipe de 200$ (1923)	—	172$000
Municipaes, de 1b. port.	—	—
Ditas nom.	—	—
Ditas de 1900 port.	161$500	160$000
Ditas de 1909	130$000	110$000
Ditas de 1914 port.	160$000	—
Ditas de 1917 port.	154$000	150$000
Ditas de 1920 port.	152$000	151$000
Ditas decreto 1.535	163$000	161$500
Ditas decreto 1.662 1ª série	—	160$000
	75$000	73$000
Ditas de Nictheroy,		
Ditas 2ª série	75$000	73$000
Ditas nom.	73$000	—
Ditas de Valença	90$000	—
Ditas de Bello Horizonte	—	153$000
Ditas de Therezopolis	190$000	—
Ditas de Campos	190$000	—
Popular, da Parahyba	—	91$000
E. do Rio Grande do Sul, port.	—	930$000
Dita nom.	—	—
Bancos:		
Funccionarios Publicos	58$500	—
[illegible]sil nom.	177$000	176$000
Ditas port.	180$000	177$000
Ditas c|50 o|o	—	78$000
Mercantil	385$000	380$000
Commercio	182$000	180$000
Commercial	210$000	205$000
Nacional	—	220$000
Brasil	389$000	385$000
C. de Seguros:		
Brasil	65$000	45$000
Confiança	—	200$000
Minerva	40$000	—
C. E. de Ferro:		
Minas S. Jeronymo	88$000	—
J. Botanico, integr.	—	—
C. de Tecidos:		
Alliança	—	200$000
Corcovado	163$000	—
Bom Pastor	250$000	200$000
America Fabril	345$000	—
Manufactora Fluminense	—	255$000
Prog. Industrial	400$000	361$000
Petropolitana	—	350$000
Mageense	—	72$000
Cont. Industrial	235$000	205$000
Diversas:		
Loterias N. do Brasil	—	60$000
Transp. e Carruagens	50$000	—
Docas da Bahia	40$000	—
Docas de Santos	—	445$000
Ditas nom.	—	442$000
Diamantifera	8$000	5$000
Carbonifera de Araranguá	—	35$000
Centros Pastoris	35$000	33$000
C. Brahma	400$000	—
Predial e de Saneamento	95$000	—
Brasileira de Lacticinios	250$000	—
Exploração de Portos, c|60 °|°	—	130$000
Debentures:		
Mineira Auto Viação	—	95$000
America Fabril	201$000	—
Docas de Santos	195$000	—
Mercado Municipal	200$000	—
Fluminense Foot-Ball Club	—	70$000
C. Brahma	209$000	—
Tecidos Corcovado	193$000	190$000
Manuf. Fluminense	195$000	—
Tecidos Alliança	—	180$000
Prog. Industrial	195$000	194$000
Tecidos Mageense	170$000	—
Conf. Industrial	197$000	195$000

CÁES DO PORTO

Relação dos vapores e pequenas embarcações que se achavam atracadas hontem, no Cáes do Porto, até ás 10 horas da manhã:

Armazens Int.	Armazens Mixt.	Classe	Nacionalidade	Nome	Observações
1	—	Vapor	Nacional	"Tabatinga"	Cabotagem.
1	—	Chatas	Diversas	c|c. do "Pará"	Desc. cimento.
1	—	Chatas	Nacionaes	Diversas	Emb. de manganez.
2	A	Vapor	Inglez	"Swinburne"	Desc. cimento armazem 1
3	—	Chatas	Diversas	c|c. do "Tirpitz"	Desc. cimento armazem 1
4	—	Vapor	Nacional	"Tocantins"	Cabotagem.
4	—	Vapor	Nacional	"Ilhéos"	Cabotagem.
5	—	Vapor	Japonez	"Chile Marú"	Desc. de carvão.
6	C	Vapor	Argentino	"Bahia Blanca"	—
7	A	Vapor	Inglez	"Eaoburn"	—
8	O	Vapor	Hollandez	"Waaldijk"	Desc. cimento armazem 1
9	—	Barca	Nacional	"Olga"	Cabotagem.
9	—	Chatas	Diversas	c|c. "Cubano"	—
9	—	Chatas	Diversas	c|c. do "Bernini"	—
10	—	Vapor	Japonez	"Kawachi Marú"	Receb. carga.
Pateo 10	—	Vapor	Nacional	"Mandú"	Receb. carga.
Pateo 11	—	Hiate	Nacional	"Agnello"	Cabotagem.
Pateo 13	—	Vapor	Nacional	"Goyaz"	Desc. de trigo.
15	—	Vapor	Francez	"Aquitaine"	—
16	C	Vapor	Francez	"Fort Mouville"	Desc. cimento armazem 1
16	—	Chatas	Diversas	c|c. "Aff. Penna"	—
17	—	Vapor	Americano	"Pan American"	—
18	—	Chatas	Diversas	c|c. do "Europa"	—
Praça Mauá	—				Vago.

INFORMAÇÕES DIVERSAS

RECOLHIMENTO DE NOTAS

A Junta administrativa da Caixa de Amortização, em sessão de 13 de dezembro, resolveu prorogar por seis mezes, até 30 de junho de 1924, o prazo para recolhimento, sem desconto, das notas do Thesouro abaixo declaradas:

Notas de 2$000, das estampas 11 a 16.

Notas de 10$000, das estampas 11, 12 e 15.

Notas de 20$000, da estampa 12.

Notas de 50$000, das estampas 11 e 12.

Notas de 100$000, das estampas 11, 12 e 15.

Notas de 200$000, da estampa 12.

Notas de 500$000, das estampas 9 e 11.

Deverá começar em 30 de junho de 1924 a pratica dos descontos marcados ao art. 13 da lei n. 3.313.

BANCO DO BRASIL

De ordem do sr. presidente, faço publico que a directoria resolveu autorizar o recolhimento das cedulas de 1:000$, da estampa 1ª, série 9ª, bem como das de 500$, de série 1ª e estampa 1ª, as quaes serão recebidas a troca na Secção de Emissão deste banco, a partir de 1 de janeiro proximo.

Nos termos do paragrapho 2°, artigo 13 dos estatutos o prazo do recolhimento terminará a 30 de junho de 1924, data a partir da qual perderão seu valor as cedulas referidas.

CONCORRENCIAS

ANNUNCIADAS

Dia 15 — Superintendencia do Serviço de Limpeza Publica e Particular para os reparos que carece o rebocador "Silva".

Dia 15 — Tribunal de Contas, para o fornecimento de material de expediente e encadernação, durante o corrente anno.

Dia 15 — Estrada de Ferro Central do Brasil, para o fornecimento de artigos diversos para a 5ª divisão, durante o corrente anno.

Dia 16 — Directoria de Agricultura e Obras Publicas, para execução das obras com a construcção da ponte, em concreto armado, no municipio de São Gonçalo.

Dia 17 — Repartição de Aguas e Obras Publicas, para o fornecimento de diversos artigos.

Dia 18 — Directoria Geral da Intendencia da Guerra, para o fornecimento de brim kaki, algodão, morim de algodão, cretone de algodão, flanela, metim, sarja, botões, etc.

Dia 19 — Directoria de Contabilidade do Ministerio da Justiça e Negocios Interiores, para o fornecimento durante o anno, ás repartições dependentes deste Ministerio, excepto á Policia Militar do Districto Federal, o Corpo de Bombeiros e o Departamento Nacional de Saude Publica, dos artigos constantes dos grupos 23, accessorios de automoveis, e 24, material cirurgico.

Dia 19 — Conselho de Compras da Marinha, para o fornecimento de diversos moveis.

Dia 19 — Departamento Nacional de Saude Publica, para a installação de uma lavanderia no hospital D. Pedro II, em Santa Cruz, no prazo de tres mezes.

Dia 20 — Estrada de Ferro Central do Brasil, para o fornecimento de carvão nacional para locomotivas, para a 4ª divisão, durante o corrente anno.

Dia 21 — Repartição de Aguas e Obras Publicas, para a construcção de um reservatorio em concreto armado, com 13.000 metros cubicos, de capacidade, no morro de Sousa Cruz.

Dia 26 — Escola de Minas de Ouro Preto, para o fornecimento de material durante o primeiro semestre do corrente anno.

ASSEMBLÉAS CONVOCADAS

Companhia Cervejaria Brahma, dia 15, á 1 hora da tarde.

Companhia Brasileira e Industrial Constructora, dia 15, á 1 hora da tarde.

Companhia Editora Americana, dia 15, á 1 hora da tarde.

Companhia Brasileira de Carbureto de Calcio, dia 15, ás 2 horas da tarde.

Companhia Cervejaria Bohemia, dia 15, á 1 hora da tarde.

Sociedade Anonyma de Tecidos Santa Barbara, dia 15, ás 2 horas da tarde.

Banco dos Funccionarios Publicos, dia 17, ao meio-dia.

Lloyd Real Belga (Brasil), dia 18, ás 2 horas da tarde.

Companhia Transbrasileira, dia 18, ás 3 horas da tarde.

Companhia Transporte e Carruagens, dia 18, á 1 hora da tarde.

Companhia de Oleos e Productos Chimicos, dia 18, ás 2 horas da tarde.

Companhia Nacional de Seguros Operarios, dia 19, ás 3 horas da tarde.

Companhia de Lacticinios "Alberto Rocke", dia 20, ao meio-dia.

Sociedade Anonyma Fabrica de Tecidos Manchester, dia 20, ás 2 horas da tarde.

Companhia Luz Stearica, 20, ao meio-dia.

Companhia Madeiras Nacionaes, dia 20, ás 2 horas da tarde.

Companhia Mercado Municipal do Rio de Janeiro, dia 20, á 1 hora da tarde.

Companhia Petropolitana, dia 20, á 1 hora da tarde.

Companhia de Seguros Lloyd Sul Americano, dia 20, ás 2 horas da tarde.

Companhia Progresso Industrial do Brasil, dia 20, á 1 hora da tarde.

Companhia F. C. do Jardim Botanico, dia 21, á 1 hora da tarde.

Companhia Commercial e Maritima, dia 21, ás 3 horas da tarde.

Companhia Centros Pastoris do Brasil, dia 21, á 1 hora da tarde.

Companhia Fiação e Tecidos Santa Rosa, dia 22, á 1 hora da tarde.

CUNHA NEVES & C.
COMMISSARIOS
De manteiga e outros artigos
End. telegraphico: Antoneves
Caixa Postal, 1531
Rua do Rosario 140 - Rio de Janeiro. (17791)

PAGAMENTOS

ANNUNCIADOS

Companhia Luz Stearica, juros.

Sociedade Anonyma Casa Pratt, dividendo de 10 o|o.

Dia 15 — Companhia Sul-Mineira de Electricidade, dividendo de 5 o|o.

Dia 25 — Companhia Brasileira de Minas S. Mathilde, dividendo de 5$000.

Dia 15 — Provincia Carmelita Fluminense, juros.

Companhia Transporte e Carruagens, juros.

Dia 17 — Associação do Empregados no Commercio do Rio de Janeiro, juros.

Dia 17 — Apolices Municipaes de Nictheroy, juros.

Dia 15 — Companhia Mineira Auto-Viação, juros.

TRANSFERENCIAS

SUSPENSAS

Companhia Brasileira de Carbureto de Calcio, até ao dia 15.

Companhia Brasileira Industrial e Constructora, até ao dia 15.

Companhia Centros Pastoris do Brasil, até ao dia 21.

Companhia Transporte e Carruagens, até ao dia 22.

Companhia de Tecidos Corcovado, de 25 a 28.

Companhia Industrial de Santa Fé, até ao dia 29.

Companhia Industrial Fluminense, do dia 20 a 29.

Companhia Industrial e Exportadora, até ao dia 31.

Companhia Petropolitana, de 12 a 20.

Companhia Progresso Industrial do Brasil, até ao dia 20.

Companhia de Seguros Integridade, até ao dia 26.

Companhia de Seguros Brasil, até ao dia 27.

Companhia de Seguros União dos Varejistas, até ao dia 26.

Companhia E. F. e Minas S. Jeronymo, até ao dia 24.

Companhia Loterias Nacionaes, até ao dia 28.

Companhia Fiat Lux, até ao dia 28.

Empresa de Mineração, até ao dia 31.

Companhia de Seguros Indemnizadora, até ao dia 29.

REUNIÃO DE CREDORES

Credores de F. Reis & Irmão, dia 15, á 1 hora da tarde.

Fallencia de Franz Maack, dia 20, á 1 hora da tarde.

VENDAS JUDICIAES

Dia 19 — Quatro apolices Diversas Emissões de 1:000$, nominativas.

RENDAS PUBLICAS

DELEGACIA DO THESOURO DE MINAS

Arrecadação do dia 14	33:596$800
De 1° a 14	374:482$300
Em egual periodo do anno passado	439:574$300

Delegacia do Thesouro de Minas Geraes, 14 de março de 1924.

MOVIMENTO DO PORTO

VAPORES ENTRADOS

De Aracajú' escs. nacional "Itaipava", carga a Lage Irmãos.

De Bremen escs. allemão "Sierra Nevada", carga a Herm Stoltz Cia.

De Belém, escs. nacional "Itatinga", carga a Lage Irmãos.

De Cardiff, inglez "Severn", carga á Mala Real.

De Pernambuco, chata argentina "Amalita", carga a Cory Brothers.

De Norfolk, inglez "Avonmede", carga ao Lloyd Brasileiro.

De Zumminghaum, inglez "Bedeburn" carga a Skogland.

De Porto Alegre escs. nacional "Itapura", carga a Lage Irmãos.

VAPORES SAIDOS

Para Buenos Aires, escs. americano "Pan America".

Para Porto Alegre, escs. nacional "Icarahy".

Para Recife, escs. nacional "Itajubá".

Para Buenos Aires, escs. allemão "Sierra Nevada", norueguez "Tiradentes".

Para Bahia Blanca, inglez "Queensbury".

MARITIMAS

VAPORES ESPERADOS

Buenos Aires e escs., "Jaboatão"	15
Portos do norte "Rio Amazonas"	16
Parahyba e escs., "Commandante Miranda"	16
Hamburgo e escs., "Cap Polonio"	16
Rio da Prata, "Plata"	17
Rio da Prata, "Sierra Ventana"	17
Londres e escs., "Highland Glen"	18
Hamburgo e escs., "Ruy Barbosa"	18
Rio da Prata, "Almanzora"	18
Genova e escs., "Formosa"	18
Rio da Prata, "American Legion"	19
Rio da Prata, "Desado"	19
Genova, "Tomaso di Savoia"	19
Genova, "Ascencione"	19
Sevilha e escs. "Gualdaquivir"	19
Havre e escs., "Lipari"	19
Porto Alegre escs. "Commandante Vasconcellos"	20
Genova, "Duca d'Aosta"	20
Portos do sul, "Belém"	20
Rio da Prata, "Desirade"	20
Rio da Prata, "Suecia"	20
Suecia e escs., "K. G. Adolf"	21
Rio da Prata, "Atlanta"	22
Rio da Prata, "Vestris"	22
Rio Grande do Sul "Denis"	22
Rio da Prata, "Comêta"	23
Hamburgo e escs., "Antonio Delfino"	23
Rio da Prata "Valdivia"	24
Rio da Prata "Prucio"	24
Noruega "Brasil"	25
Portos do norte, "Campinas"	25
Rio da Prata, "Crefeld"	25
Rio da Prata "Orania"	26

VAPORES A SAIR

Penedo e escs., "Ilhéos"	15
Victoria e Nova Orleans, "Cabedello"	15
Parahyba e escs., "Iris"	15
Marseille e escs., "Aquitaine"	15
Nova York e escs. "Mandú"	15
Rio da Prata e escs., "Cap Polonio"	16
Manáos e escs. "Ceará"	—
Mossoró e escs., "Itaipú"	16
Messina e escs., "Plata"	17
Bremen e escs., "Sierra Ventana"	17
Porto Alegre e escs. "Itatinga"	17
Pará e escs. "Itapura"	17
Ponta d'Areia e escs. "Iraty"	17
Southampton e escs., "Almanzora"	18
Rio da Prata e escs., "Highland Glen"	18
Rio da Prata e escs., "Formosa"	18
Pelotas e escs. "Itaipava"	18
Porto Alegre e escs. "Commandante Alcidio"	18
Ponta d'Areia e escs. "Sumaré"	18
Rio da Prata e escs., "Tomaso di Savoia"	19
Nova York, "American Legion"	19
Liverpool, "Deseado"	19
Porto Alegre e escs. "Rio Amazonas"	19
Rio da Prata e escs., "Lipari"	19
Antuerpia e escs., "Parnahyba"	20
Rio da Prata e escs., "Duca d'Aosta"	20
Hamburgo e escs., "Drechterland"	20
Havre e escs., "Desirade"	20
Helsingfors e escs., "Suecia"	20
Maranhão e escs., "Mantiqueira"	20
Porto Alegre e escs. "Itauba"	20
Nova Orleans e escs. "Cabedello"	20
Rio da Prata e escs., "K. G. Adolf"	21
Manáos e escs., "Macapá"	21
Trieste e escs., "Atlanta"	22
Rio da Prata e escs., "Lutetia"	22
Nova York e escs., "Vestris"	22
Rio da Prata e escs., "Meduana"	22
Manáos e escs., "Belém"	23
Rio da Prata e escs., "Antonio Delfino"	23
Rio da Prata e escs. "Andes"	24
Messina e escs. "Valdivia"	24
Porto Alegre escs. "Assú"	24
Recife e Mossoró, "Corcovado"	24
Palermo e escs. "Prucio"	24
Nova York, "Terrier"	25
Bremen e escs., "Crefeld"	25
Rio da Prata e escs. "Andes"	25

COFRES
Para desoccupar logar vendem-se cinco superiores cofres á prova de fogo por preço de occasião, na rua Theophilo Ottoni n. 103.
(U 9820)

PRECISA-SE
Uma cozinheira para uma fazenda, para cozinhar, só para uma pequena familia. Paga-se bem. Exigem-se referencias. Respostas com detalhes para J. E. Glover, Fazenda São João, Sant'Anna, E. F. C. B. Est. do Rio.
(U 9839)

CASA
Com ou sem mobilias, com conforto moderno, precisa-se alugar para casal estrangeiro, de edade, sem creanças. Offertas para caixa postal 857, ou rua Marechal Floriano Peixoto 7, sob.
(U 10949)

Automovel Dodge Brothers
Vende-se um com anno e meio de uso, em bom estado. Nove contos á vista. Tem licença e seguro por um anno, e taxi. Informações pelo telephone Beira Mar n. 1359.
(U 6366)

SALA - ICARAHY
Aluga-se 2ª quadra da praia, sala da frente, com meia pensão, a um ou dois moços do commercio. Rua Alvares de Azevedo n. 100.
(U 6367)

Pensão a domicilio
Casa de familia fornece com asseio, farta e variada. Teleph. B. M. 928.
(U 10946)

AMA SECCA
Precisa-se de uma, até 16 annos, para servir de pagem a uma creança de mezes e serviços leves concernentes. Travessa da Luz n. 10, casa 3. — RIO COMPRIDO.
(U 9890)

Cachorro perdido
Gratifica-se a quem disser onde se encontra ou levar á praia de Icarahy n. 299, um cachorro da raça Collie, todo branco com duas malhas na cabeça, que fugiu da mesma casa no dia 7.
(U 10987)

Grande escriptorio
em 1° andar, aluga-se e trata-se na rua Primeiro de Março n. 7.
(U 6353)

OURO

8$000

DE QUALQUER QUILATE

Mesmo 8$000

Platina 60$ a gr.

Mesmo 60$000

BRILHANTES

2, 3 e 4 contos o Kto., de qualquer tamanho.

Joias com Brilhantes, Joias antigas, castiçaes, baixelas, salvas e apparelhos de chá em prata — (Gladstone, Presidente do Syndicato America de Brilhantes), paga uma verdadeira fortuna pelos objectos acima, mas paga mesmo. RUA URUGUAYANA 9, onde está exposto o Thesouro do Morro do Castello, perto da Carioca.

Nota: O "Amoedador" tendo fechado o seu negocio na rua Uruguayana n. 131, pede aos seus fornecedores de ouro, platina e brilhantes para fazerem suas vendas na rua Uruguayana, 9. (7052)

ALUGA-SE

Uma sala de frente propria para escriptorio e um quarto em casa de familia de tratamento; rua Don Gerardo n. 50, tem telephone. (U 7049)

PAGA-SE BEM

Por os vales que contem las caxinhas do novo producto *American Kisses*; cartas á Antonio nesta folha. (U 7047)

Cachorro felpudo

Branco, pequeno, fugiu ha 5 dias da avenida 28 de Setembro n. 231; Gratifica-se a quem o levar na casa acima. (U 7045)

BORDADO CHIC

R. Estacio de Sá, 51

Acceita-se encommendas de bordado, á jour, picot e tudo mais concernente á este ramo. (U 6512)

ALUGA-SE

A casa n. 47 da r. Gen. Dionysio, transversal a Voluntarios, prestes a vagar. Póde ser vista, por obsequio do actual morador. (U 6507)

Casa em Botafogo

Aluga-se, mobilada, e por contrato, a confortavel casa n. 27, da rua das Palmeiras. Preço 600$000 mensaes. Ver e tratar, na mesma, das 9 ás 17 horas. (U 6503)

ESCRIPTORIO

Precisa-se de um rapaz com pratica de archivo e que saiba escrever um pouco a machina. Exigem-se referencias. Caixa Postal. 406. (U 6501)

QUARTO

Aluga-se um bom quarto em casa de familia, á rua Barão do Flamengo, 42, proximo aos banhos de mar. (U 6498)

Praia do Flamengo

No n. 20 desta praia alugam-se salas e quartos luxuosamente mobilados sem pensão a cavalheiros de alto tratamento; casa de familia respeitosa. (U 6459)

APARTAMENTO

com sala e quartos e outras salas e quartos mobilados ou não, com ou sem pensão; proximo aos banhos de mar; 22, Marquez de Abrantes. (U 6446)

AUTO-PIANO

Vende-se um magnifico em perfeito estado, marca "The Autopiano Co." tocando 88 e 65 notas, modelo de "Concerto". Preço Rr.:..... 4:800$000. Rua Evaristo da Veiga n. 28, loja. (U 9990)

Fraqueza genital

Medico especialista em doenças nervosas possue um especifico denominado "Gottas Estimulantes de Gomes", para o tratamento da cura de fraqueza genital, neurasthenias, psychosthenias e outras modalidades do esgotamento nervoso. Peçam receitas para a Caixa Postal 2012 ao dr. G. Cruz. (U 6444)

Urgente, por motivo de viagem

Vende-se uma fabrica de lenços, contendo uma bancada com 8 machinas novas, movidas por um motor de 2 cavallos, produzindo 150 dzs. por dia; uma machina electrica de engommar, uma serra para cortar panno, uma thesoura electrica, tudo em perfeito estado. Informações com o sr. Mayoricas. Rua Buenos Aires, 316, loja, das 11 ás 12 e 4 ás 5. (U 9980)

Predio no centro

Aluga-se, trata-se na rua de São José, 67. (U 6440)

Praça Saenz Penna (Tijuca)

65:000$000

Vende-se excellente predio novo, construcção solida, 4 quartos, bom quintal arborisado, para familia de tratamento, á rua Santa Sophia, 49, podendo ser visto de 2 ás 5 horas. (U9983)

GRANDE VENDA DE PREDIOS

Aproveitem a occasião

Vende-se em um dos melhores bairros desta capital, a preços baratissimos, para renda ou morada propria, diversos predios novos, grandes e pequenos, assim como uma grande area de terreno por verdadeiro preço de occasião.

Trata-se á rua do Rosario n. 170, sobrado, sala da frente, das 8 ás 12 da manhã, e das 2 ás 6 horas da tarde, não se attende a intermediarios. (U 6438)

Acção entre amigos

De um par de brincos com brilhantes, que devia extrair-se em 15 de março, fica transferida para 15 de abril. (U 9977)

Cofre Americano

Para desoccupar logar vende-se um de segredo, da melhor marca, proprio para escriptorio ou casas commerciaes. Rua Marqueza de Santos 32 c. X, Cattete. Telephone, B. M. 3822. (U 6437)

Elevador á mão

Vende-se um para 1º andar, para fabrica ou escriptorio. C. fone 3419 — Assembléa 107. (U 6436)

AUTOMOVEIS

Vende-se um Buik 7 logares quasi novo, 10 aklinde e 1 Limousine Cheorlet com pouco uso. Passeio, 48-54. (U 6435)

CASA

Para pequena [illegible] de alto tratamento precisa-se de uma casa moderna, no bairro de Copacabana, que tenha todo o conforto, bem como garage para automoveis. Faz-se contrato. Proposta por escripto á [illegible]. Rua do Mercado n. 51, [illegible]. Não se admitte intermediarios. (U 6422)

COLLEGIOS

ACADEMIA DE COMMERCIO

FUNDADA EM 1902 — DIRIGIDA POR PROFESSORES DA UNIVERSIDADE

UNICA — instituição, no Rio de Janeiro, de ensino superior de commercio que, conferindo diplomas reconhecidos por lei federal como de caracter official. (Dec. n. 1339, de 9 — 1 — 1905), funcciona em proprio nacional. (Dec. 3206, de 8 — 9 de 1910).

MATRICULAS — Em 1922: 460 (45 moças) — Em 1923: 534 (65 moças).

CURSOS PREPARATORIOS (1 anno). GERAL (4 annos). Instrucção theorico-pratica habilitando para as carreiras commerciaes, industriaes e administração publica. Excellente corpo docente — Ensino efficiente — Concursos periodicos — Frequencia obrigatoria — Programmas amplos, praticos e rigorosamente executados.

Aulas diurnas e nocturnas para ambos os sexos.

DISCIPLINAS — Portuguez, Francez, Inglez (correspondencia commercial nas 3 linguas). Geographia commercial, Calligraphia, Arithmetica commercial, Algebra, Geometria, Desenho, Physica, Chimica, H. Natural, H. Universal e do Brasil, Dactylographia e Stenographia, Contabilidade, Noções de Direito — Legislação de Fazenda e Aduaneira; Pratica juridico-commercial.

Aulas livres de qualquer disciplina — Laboratorios de Physica e Chimica, Gabinete de Historia Natural — Museu Commercial, Bibliotheca, Tiro de Guerra, Cinematographo.

CURSOS DE FÉRIAS (Dezembro a Março)

Preparando para exame de admissão e matricula directa no 2º anno do Curso Geral — Inscripções de 20 de novembro em deante.

EXAMES DE ADMISSÃO — (15 a 28 de fevereiro) — MATRICULAS: 15 a 31 de março.

PEÇAM PROSPECTOS —:— PRAÇA QUINZE DE NOVEMBRO — TEL. N. 7842. (20366)

CURSOS

Associação Christã de Moços

DIURNO E NOCTURNO

CURSO PREPARATORIO — Exames finaes no Pedro II. Commercial — Primario — Intermediario — Secundario — Materias avulsas. —:— Peçam prospectos e informações.

47 - Rua da Quitanda - 47

Telephone Norte, 7900. (U. 10822)

Agencia Dactylographica e de traducções

Executam-se trabalhos dactylographicos e traducções com o maior esmero e presteza, na Escola Commercial Feminina, á rua S. José n. 72, 1º andar. Preços modicos. Informações na séde da escola, das 10 horas da manhã ás 5 horas da tarde. (16816)

Collegio Sylvio Leite

— Rua Mariz e Barros n. 258 — Telephone Villa 1.252. Internato, semi-internato e externato. Cursos primario, secundario, commercial e especial de preparatorios, com programmas equiparados aos do Collegio Pedro II. Ensino pratico de linguas vivas. Instrucção physica e militar, com direito á caderneta de reservista. Cuidadosa preparação intellectual com obrigatoriedade rigorosa de estudo e alliada á educação moral, civica e religiosa, esta facultativa e sob o ponto de vista catholico. Tratamento excellente, sendo as refeições dos alumnos as mesmas do director e professores. (18581)

CASA DE CAMPO

Muda da Tijuca

Vende-se uma muito confortavel, um só pavimento com grande terreno arborizado. Facilita-se o pagamento. Trata-se á Avenida Rio Branco n. 48, terreo. (U 6341)

ALUGA-SE

Em casa de familia distincta, a pessoas distinctas, um appartamento com quatro quartos, sala de jantar com direito á cozinha, garage e mais dependencias. Informa-se no Largo da Carioca 9. Telephone Central 1408. (U 6343)

PHARMACIA

Precisa-se de um socio medico ou pharmaceutico, para boa pharmacia. Informes com o dr. Luiz Costa. Rua Uruguayana n. 31, sobrado. (U 6350)

Terrenos na Gavêa a prestações

Vendem-se lotes com linda vista para o mar; para ver com o sr. Alfredo Rabello, na Estrada da Gavea 359, e para tratar na Avenida Mem de Sá n. 301. Phone Norte 4573. Prestações desde 30$000 mensaes. (U 6353)

COMPRA-SE

Roupas usadas de homens, machinas Singer, e tudo de valor; não faz questão de preço. Norte n. 6370. Rua José Mauricio n. 43. (U 10959)

AUTOMOVEIS

Vendem-se dois, sendo um Mercedes que póde ser utilizado para caminhão. Tratar e ver á rua Mariz e Barros n. 249, com o sr. Manoel, das 6 ás 8 horas da tarde. (U 10938)

PREDIO

Vende-se na saudavel rua Ibituruna, em centro de espaçoso terreno, um solido e confortavel predio, em dois pavimentos, para familia de tratamento. Tem o terreno todo cultivado e com dependencias para creados e jardineiro, e portão para entrada de automoveis. A frente é de 17 metros e os fundos de 133 metros, prestando-se para uma boa avenida. Trata-se das 8 ás 10 da manhã, na rua General Canabarro n. 323. Telephone Villa 4648. Não tem intermediarios. (U 10954)

TYPOGRAPHIA

Vende-se uma bem montada e funccionando, preço barato. Avenida Mem de Sá n. 155. (U 10861)

MOVEIS NOVOS

Vende-se sala de jantar, dormitorio de solteiro, grupo de couro, duas cadeiras de tapeçaria e molas, geladeira, guarda comida, bidet, dois tapetes de 2 x 3 metros, tudo moderno. Rua Marquez de Olinda. Botafogo. (U 9849)

BOM NEGOCIO

Vende-se uma casa de aves, ovos, carvão, lenha, sabão, etc., com boa moradia. Negocio urgente. Preço de occasião. Rua Haddock Lobo 388. (U 6335)

GARÇONNIÉRE

Aluga-se em logar discreto com duas entradas bem independente, montado especialmente para pessoas de responsabilidade; para mais informações carta para esta redacção a Magalhães. (U 10831)

COMPRAM-SE MOVEIS

Vae se mudar? Vae para a Europa? Quer vender os seus moveis e mais miudezas? Chame o Castro pelo phone Central 1178. Avenida Mem de Sá n. 34. (U 6224)

Segundo andar no centro

Aluga-se optimo, proprio para grandes escriptorios. Para ver e tratar á rua Uruguayana n. 11, 1º andar, das 14 ás 16 horas. (U 6238)

Barata Chandler

Vende-se uma por 10:500$000, perfeita, pneus novos; pintada, licenciada. Sul 1824. Rua S. José 42. (U 6183)

Tijolos tubulares

Fabricados por Sacowan Fréres, com 4 furos, medindo 13x13x26. Vendem-se dois milheiros. Trata-se na Avenida Rio Branco n. 103, 2º andar, sala 5, das 3 ás 5 horas. (U 10840)

Chacara em São Gonçalo

Vende-se com bem cuidada casa para familia de tratamento; installações electricas e sanitaria, agua encanada e bonde electrico á porta. Informa-se á rua Marechal Floriano n. 185, nesta capital. (U 9796)

FOSSAS SANITARIAS

75$000. Caixas d'agua de cimento a 150$000. Telephone Villa 199. (U 5701)

500$ a 1:000$

POR MEZ!

Todos podem ganhar adquirindo um apparelho "ELECTRO-PLATING" de dourar, pratear e nickelar. Seja o primeiro em sua localidade; mande sem demora o seu endereço que lhe remetterei informações detalhadas A. Castanho — Rua Francisca Miquilina, n. 13 — Caixa Postal, 2002 — SÃO PAULO.

Terrenos a prestações

Vende-se proximo á P. Saens Peña, 16 x 20 de fundo, murado, arborizado, bonde á porta, 33:000$000, ou metade por 17:000$. Linda e optima situação. Avenida Central n. 133, 4º andar, sala 8, das 4 ás 5. (U 6034)

Carrinho para creança

Vende-se um adquirido ha um mez, novo e chic. Preço de occasião. — Rua Valparaizo n. 67. (U 10841)

CLINICA DE DOENÇAS DO RECTUM E ANUS

Tratamento especial indolor das

HEMORRHOIDAS

Sem operação.

Dr. Raul Pitanga Santos

da Faculdade de Medicina. Passeio 56, sob. de 1 ás 4 (16638)

Pensão Manchester

Laranjeiras, 187. Alugam-se quartos ricamente mobilados, a familias e cavalheiros. Cozinha 1ª ordem. (U 10580)

MANICURE E CALLISTA

Mme. Macedo

Attende a chamados. — Telephone Central **3314**. (U 8703)

CARNAVAL

Compram-se saldos de lança perfume e confetti, á rua Engenho de Dentro ns. 4 e 6. Dirigir-se a Pereira Leite & Sampaio. (U 10.060)

ALUGA-SE

No Engenho de Dentro o grande sobrado da Avenida Amaro Cavalcanti n. 135, em frente á estação. E' o maior dos suburbios, prestando-se para clubs, sociedades, escriptorios, bilhares, etc. Informações e chaves na casa Chiara, no n. 131. (U 10643)

SELLOS DO BRASIL

Imperio, em lote, archivos ou collecções, desejamos comprar, bem como collecções universaes, importantes. Offertas a Sanchez & Comp. Avenida Anhagabahu', 7. S. Paulo — Mensalmente fazemos viagens até ahi. (18101)

TELHAS, CAL DE PEDRA, ETC.

Por atacado e a varejo. Grande e permanente stock para entrega immediata. Cimento, azulejo, gesso, louça sanitaria, manilha de barro, etc. Rua Gama ns. 104 a 110 (parallela á Av. R. Alves, do armazem n. 7 ao n. 2) — Norte 3370. (U 6419)

Sala para consultorio

Aluga-se esplendida para medico ou dentista, á rua da Assembléa 63. (U 9794)

OURO

Compra-se ouro a 3$ a 15$000 PRATA-MOEDA 40 e 60 %

Compra-se ouro, prata, platina, brilhantes, joias velhas, dentes e dentaduras. — Paga mais 50 % que os outros compradores. Venham ao Syndicato Norte Americano. Depois de verem as offertas dos pequenos compradores N. B. Compram-se cautelas do Monte Soccorro e outras casas. — N. B. Não se illudam com os annuncios fantasticos de Mister Cladestone, porque elle compra para nos vir vender. Quem tiver os objectos acima procure o SYNDICATO AMERICANO Rua Uruguayana 22 — 1º. T. C. 2850. (U. 6524)

CASA MOBILADA

Aluga-se uma em Copacabana para pequena familia. Vêr e tratar sómente de 10 ás 5, na rua Francisco Octaviano 46. Phone Ip. 274. (U6425)

ARSENAL DE MARINHA DO RIO DE JANEIRO

OPERARIOS

O Arsenal de Marinha precisa de operarios, fundidores, soldadores, electricistas, caldeireiros de ferro, caldeireiros de cobre, cravadores, carpinteiros civis, chapeadores e polidores. (U 6147)

CASA

Aluga-se uma boa casa, com 2 pavimentos, terraço e quintal, forrada de novo e encerada, na rua de Santo Amaro n. 87. Aluguel 600$000. Póde ser vista das 2 ás 4 da tarde. (U 6433)

CARNEIROS

Vende-se um rebanho composto de 150 carneiros e 5 reproductores, sendo 2 puros sangues Southdown e 3 mestiços Redmarch. Para ver e tratar em Mangaratiba com Rocha Passos. (U 6424)

FERRO VELHO

Vende-se, posto na Estação de Humberto Antunes, cerca de 12 toneladas de ferro velho, das quaes 7 toneladas são de ferro fundido. Offertas á rua do Mercado 51, sobre. (U 6422)

OURO

NÃO VENDA!

sem vêr a offerta d'O REI DO OURO.

P. Tiradentes, 9, sob. (Junto Th. S. José) (U 7062)

Formigas

Só as tem em casa quem quer. Depois de longas experiencias foi descoberto um preparado que em poucos dias as faz desapparecer como por encanto. [illegible] ZULINA. [illegible] drogaria Lamaignère, Assembléa [illegible] drogaria Barcellos. [illegible] (17357)

Casa para casal

Aluga-se uma bem mobilada com louça, dois quartos, salas de frente e de jantar, cozinha, banheiro, tanque e pateo, [illegible] Aluguel de occasião. (U 9994)

"A Pluma Elegante"

A melhor casa de chapéos para senhoras. [illegible] Rua Sete de Setembro n. 115. (U 6206)

TERRENO

Vende-se um terreno, bem situado na rua Manoel Carneiro (Lapa), [illegible] qualquer hora. (U 9708)

CANARIOS

Hamburguezes, legitimos campainhas, recebidos directamente, vende-se na [illegible] COOPERATIVA AVENIDA. (U 9929)

Cadeiras para cinema

Vende-se para desoccupar logar [illegible] Pinto, [illegible] Riachuelo [illegible] (U 6214)

OURO

Compra-se a 3$800 a 6$000, prata, platina, joias, etc. Rua da Carioca n. 36. Joalheria A' Joia. (U 9562)

ENCERADOR

Calafetar, raspar e encerar assoalhos. [illegible] Telephone N. 3451 [illegible] (U 9800)

Predios a prestações

A Companhia Brasileira de Immoveis e Construcções [illegible] Avenida Rio Branco [illegible] (U 10713)

Dynamos

Companhia Paulista de Material Electrico

Rio de Janeiro — Rua São José, 76. (0067)

ICARAHY

[illegible] (U 9787)

Optimo contrato

[illegible] (U. 6150)

PIANO PLEYEL

Vende-se um dos ultimos recebidos [illegible] RUA DO REZENDE N. 49. (U 10933)

Deutsch-Suedamerikanische Bank A. G.

(BANCO GERMANICO DA AMERICA DO SUL)

BALANCETE DA SUCCURSAL DO RIO DE JANEIRO, EM 29 DE FEVEREIRO DE 1924

ACTIVO

Letras descontadas	6.782:326$923
Letras e effeitos a receber: por conta propria do exterior	474:000$000
Letras e effeitos a receber: em cobrança do exterior	3.957:562$173
Letras e effeitos a receber: em cobrança do interior	29.969:000$236
Emprestimos em contas correntes	33.262:835$319
Valores caucionados	6.499:380$900
Valores depositados	5.252:251$800
Caixa matriz	4:254$032
Agencias e filiaes no exterior	275:635$285
Correspondentes do exterior	19.411:419$021
Correspondentes do interior	1.793:233$541
Titulos e fundos pertencentes ao banco	213:345$861
Hypothecas	470:000$000
CAIXA: em moeda corrente no Banco, no Banco do Brasil e em outros bancos	6.042:041$339
Diversas contas	351:064$622
	112.760:361$052

PASSIVO

Capital	2.205:000$000
Deposito em conta corrente com juros	10.134:879$137
Deposito em conta corrente limitadas	858:951$910
Deposito a prazo fixo	13.011:498$996
Deposito em conta de cobrança do exterior	3.957:562$173
Deposito em conta de cobrança do interior	29.969:000$236
Titulos em caução e em deposito	11.751:632$700
Caixa matriz	4.316:259$892
Agencias e filiaes no exterior	2.855:699$831
Correspondentes do exterior	29.509:980$798
Correspondentes do interior	1.258:390$494
Valores hypothecarios	470:000$000
Letras a pagar	597:015$600
Diversas contas	1.864:489$285
	112.760:361$052

S. E. & O.

Os directores: ERB. WOEHRLE. (961)

BURRINHO VENTUINHA CORRENTES AMARRA PATENTE

Vende-se em bom estado e preço commodo — Rua da Candelaria n. 89, loja. (U 6361)

VIAS URINARIAS

Tratamento da blenorrhagia aguda e chronica. Syphilis e suas complicações. Cons.: segundas, quartas e sextas, das 5 ás 7 horas. Rua S. José n. 42. Telephone Central n. 264 — DR. VALENÇA TEIXEIRA. (U 6523)

PELO MUNDO...

3º anno — N. 2 — Março

REI DOS MAGAZINES. (U. 6513)

PRATICO

Precisa-se um bom. Av. Mem de Sá 45. Pharmacia Americana. (U 7080)

Almanach d'O Juquinha

Grande alegria para a petizada. (U. 6513)

PERDIDO

Ante-hontem, á noite, perdeu-se um alfinete de gravata, da Brahma até a Gloria, em um bonde, quem achou fará o favor de entregar no Rio Hotel, quarto 215, que será gratificado. (U 7074)

CASA MOBILADA

Vende-se uma bem mobilada com todo o conforto, occasião unica; a venda é por causa de viagem; rua Ferreira Vianna 53, Cattete. (U. 9985)

AUTO SUPERIOR

Vende-se á rua Barão de São Felix 129, com o sr. Bastos, Hotel Ideal. (U 6532)

Dactylographo

Precisa-se de um rapaz ou moça, intelligente e desembaraçado com conhecimentos de inglez, que escreva á machina com perfeição e limpeza. Respostas devem indicar edade e ordenado almejado para R. S. J., no escriptorio desta folha. (U. 6486)

Pensão Internacional

Laranjeiras, 235

Diarias a começar de 10$000; apartamentos e quartos luxuosos e esmerado asseio; menu farto e variado; grande jardim, preços modicos. (U 7080)

Clinica de Senhoras

Modernos tratamentos, sem operação das hemorrhagias, colicas, atrazos, faltas e irregularidades menstruaes. — Partos. — Dr. E. BARTOLI, das Fac. de Barcelona — Rio e Montevidéo. S. José 27, de 9 ás 11 e de 1 ás 6. (U. 6528)

Arte e Bom Gosto

Vende-se um artistico e lindo piano de aspecto original, em perfeito estado de conservação, fabricante francez Baudet, premiado nas principaes capitaes da Europa; vende-se tambem uma antiga louça chineza, no largo do Boticario 32 Aguas Ferreas. (U 6305)

ESTRABISMO

Cura certa e radical. DR. EUSTYCHIO LEAL: São José 50, de 3 ás 4 1/2. (11883)

ESCRIPTORIO

Rapaz com 23 annos, sabendo escrever a machina, com pratica de factura e correspondencia, deseja empregar-se, dando de si as melhores referencias. Carta ou recado r J. Ramos, beco Bragança n. 22. (U 6418)

ILHA

Arrenda-se ou vende-se uma com bôa atracação, perto da de Paquetá. Trata-se na Rua Conselheiro Saraiva n. 26. (U. 7012)

BELLA VIVENDA

Rua Conde Bomfim 1.062, vende-se; preço convidativo; sem lucro; motivo viagem; trata Ourives 65. (U 7026)

PREDIO

Vende-se magnifico para familia de alto tratamento. Rua Benjamin Constant n. 151-A, Gloria. (U. 6458)

CASA NOVA

Vende-se a casa da rua Senador Nabuco 74, Villa Isabel, mobilada ou não; tudo novo; com 4 quartos, 2 salas e dependencias; jardim na frente, quintal, etc. Póde ser vista das 9 horas em deante; entrega-se immediatamente. (U 7015)

CAMINHÃO

Vende-se um marca "Ansaldo Lloyd" para 8 toneladas; ver e tratar á rua do Cattete 269; Garage Rio Franco. (U. 6502)

Terreno na Praia Vermelha

Vende-se um com vista para o mar. Trata-se na rua da Uruguayana 142, 2º andar, com o sr. Alcebiades Silva, das 11 ás 5. (U 7035)

PREDIO EM NICTHEROY

Vende-se 2, construcção solida e moderna; 2 quartos, 2 salas, W.C., terreno mede 18m por 40 fundos, bonde á porta. Preço de occasião. Tratar com o sr. Coimbra, r. Vasco da Gama 11. (U 7034)

O REI DO OURO

(Grande comprador de joias)

OURO - 3$ e 8$ grm.

Platina - 30$, 50$

JOIAS, BRILHANTES, BANDEJAS, prata-moeda, etc.

P. Tiradentes, 9, sob. (Junto Th. S. José) (U 7061)

Propriedade agricola

Vende-se uma, com 56 mil metros quadrados, distante uma hora da Central, com bonde electrico á porta e servida por 60 trens diarios. Boa casa de morada, optimo pomar com variedade de arvores fructiferas, installação avicola com gallinhas de varias raças, lavoura de batata doce, aipim e mamão, horta, animaes de sella, carroça de boi, etc. As terras são magnificas para o plantio em grande escala de laranjeiras para supprir os mercados da Argentina e Uruguay. Trata-se na mesma. Rio da Prata do Cabuçu n. 55, estação de Campo Grande. (U 6203)

TECELÕES

Precisa-se de tecelões para a turma da noite, na fabrica de tecidos do Moinho Inglez. Rua Dez. (U 7018)

MYSTERIO

Se tendes sido até hoje um infeliz e desprotegido da sorte, vivendo sempre em difficuldades ou sem poder realizar os vossos desejos, não desanimeis, escrevei hoje mesmo para a caixa postal 49. Nictheroy, Estado do Rio, enviando um envelope sellado e subscripto para a resposta, que remetterei gratis o meio facil e seguro de, em oito dias, conseguirdes o que desejaes, seja o que fôr. (U 10375)

TIJOLOS

Depositario directo da fabrica Henry Albaux

116, Rua 1º de Março, Rio de Janeiro. (U. 6476)

DIABETES!

Dizem que esta molestia é incuravel! Eu me curei inesperadamente mediante um tratamento que, para bem dos que soffrem, ensinarei gratuitamente a quem pedir. F. Carvalho. Caixa Postal, 2075. — São Paulo. (14169)

Apparelho cinematographico

Vende-se um projector cinematographico completo Pathé, n. 36.055, contendo braço superior e inferior, uma lanterna com arco, para 40 amperes, uma enroladeira dupla, tres carreteis, uma mesa de ferro; trata-se com Breno, avenida Rio Branco ns. 106-108, 1º andar, das 3 ás 4 horas da tarde. (U 7010)

CASA

Vende-se, motivo viagem, 1 bôa casa, desoccupada, com 3 qtos., 2 s., 1 saleta e todo conforto moderno; propria p. familia tratamento; aberta todos os dias de 1 1/2 ás 4 horas. Tratar com o proprietario, na Pensão Esperança, Cattete 201, quarto 6. (U 7008)

PREDIO

Vende-se o predio da rua Dona Maria Romana n. 43, proximo ao Collegio Militar, em centro de terreno de 11 x 60, todo arborizado, porão habitavel, com amplo salão para bilhar, 3 quartos e sala de engommar; em cima: bôa varanda, gabinete, salas de visita e jantar, 3 quartos e copa, pintados a oleo, banheira e cozinha a gaz, etc., e fóra: 2 quartos para empregados e 2 tanques. Ver e tratar com o proprietario que reside no mesmo, das 9 ás 10 horas da manhã. (U 7040)

PRECISA-SE

De um socio que tenha 10:000$ de capital para um negocio de resultado satisfatorio para esse negocio. — Correspondencia por carta ao mesmo jornal, á Luiz Ademar. (U 7011)

QUER SER FELIZ!

Conseguir todos os seus desejos, casamentos, união, sorte nos jogos, loterias, commercio, empregos, etc. Envie envelope sellado com seu endereço á caixa postal n. 33 — Estado do Rio, Nictheroy. (U 7036)

Acção entre amigos

Aviso ás pessoas que ficaram com algumas rifas de um córte de casimira da rua da Carioca 46, sobrado, que a extracção ficou transferida do dia 15 de março para o dia 28 deste mesmo mez. (U 7022)

A LAMPADA

A melhor

A mais resistente

A mais economica

A' venda nas boas casas de electricidade (0004)

CALLISTA — VARELLA

Extracção dos callos inteiros sem dor nem sangues. Gabinete rua da Quitanda n. 11 — Tel. 43 Central. Tratamento dos pés 5$000. (U 6465)

PIANO PLEYEL

Vende-se um, completamente novo, modelo 4 bis, cordas cruzadas, cêpo e armação de aço, caixa de jacarandá na côr, e teclado de marfim. Urgente. Rua Riachuelo n. 270. (U 6496)

PHOTOGRAPHIA

Precisa-se de um bom impressor para serviços de amadores. Paga-se bem. Na rua 7 de Setembro, n. 145. (U 6495)

CARVOEIRO

Precisa-se de um carvoeiro para fabricar pelo systema "Balão". Paga-se bem ou dá-se sociedade no fabrico. Tratar á rua Mexico n. 150, com Sarlo. (U 6492)

Grande terreno

Arrenda-se ou vende-se todo ou parte de grande terreno, cerca de 16.000 metros quadrados, proximo das Estradas de Ferro Leopoldina, Linha Auxiliar, Rio D'Ouro e do Cães do Porto, na rua Figueira de Mello e Avenida Pedro II. Os pretendentes devem dirigir-se por carta a Mr. Henry, nesta redacção. (U 6485)

VIOLINO

Vende-se um superior — autor francez — Rs. 1:000$000 (ultimo preço), rua Ouvidor n. 94, sobrado, sala da frente. (U 6483)

MENINO

Precisa-se de um menino de 14 a 15 annos, para pequenos serviços em casa de familia. Dorme e come no aluguel. Rua Leão n. 47, Laranjeiras. (U 6481)

Moço estrangeiro

recem-chegado, falando e escrevendo francez, allemão, inglez, tendo pratica de commercio e escriptorio, deseja uma collocação. Fala portuguez. Dá referencias de sua pessoa e pede cartas para o escriptorio deste jornal á Maximino. (U 6479)

Porta - Aluga-se

Uma com divisão para lavanderia, bombons ou outro qualquer negocio em bom ponto, predio novo á rua Conde Bomfim n. 303, praça Saens Pena. (U 6474)

CHAUFFEUR

Precisa-se de um para carro inglez, de negociante em Copacabana. Trata-se na Avenida Venezuela n. 213. (U 6472)

Estrados para camas

de arame e madeira, fazem-se de qualquer modelo, por preço de fabrica, tambem se faz concertos. Praça da Republica n. 199. Telep. N. 3285. (U 6471)

MESAS GRANDES

Vende-se duas de occasião, para desoccupar logar. Praça da Republica n. 199. (U 6471)

Cabellos á Ingleza

Especialista, encarrega-se desse serviço a domicilio. Tel. C. 5638. Sr. S. Barillo. (U 6470)

Optima casa em Copacabana

Aluga-se com contrato até outubro ou dezembro, do corrente anno, a explendida casa de moradia á rua Santa Clara n. 22, com dois pavimentos confortaveis, mobilada e em local proximo aos banhos de mar e muito aprazivel. Informações á Caixa Postal n. 1291. (U 6468)

Pequeno negocio

Em local de movimento, traspassa-se pequeno negocio com todas as installações. Serve para diversos ramos de commercio. Preço de occasião e aluguel baratissimo. Informa-se á rua S. José n. 46, 1º, sala da frente, com J. Barbosa & Cia., das 10 ás 13 horas. (U 6467)

CARREGADOR

Precisa-se de um com pratica de fabrica de caixas de papelão. Tratar á rua General Carneiro n. 279. (U 9999)

CASA

Vende-se uma de construcção moderna, com quatro quartos, duas salas, banheiro e cosinha, tendo varanda corrida na frente e ao lado. Rua Basilio de Britto n. 52 (Antiga S. João) Cachamby — Meyer. (U 6452)

CASA

Vende-se a de n. 763 da Avenida Maracanã (Tijuca), construida recentemente e ainda não habitada, tendo 5 bons quartos, hall, copa, completo quarto de banho, garage e mais dependencias. Informações com o sr. Drummond, á rua Dias da Cruz n. 165 — Meyer. (U 9996)

Atelier de Bordar

Vende-se ou aluga-se movido a electricidade, com varias machinas. Licenciado. Rua Aristides Lobo n. 136. (U 6454)

AGENTES DE ANNUNCIOS

Precisamos de dois bons agentes de annuncios, que estejam bem relacionados no alto commercio e industria do paiz, para duas publicações unicas no genero e de vasto campo de acção. Rua S. Pedro n. 169, com o sr. Escobedo. (U 9991)

MACHINAS

Precisa-se comprar uma installação completa em 2ª mão para desfio de fumo e fabrico de cigarros. Propostas á rua Uruguayana n. 116, com o [illegible]. (U 6450)

ACTOS FUNEBRES

Maria Candida Goulart da Costa

✝ Ruy Eduardo da Costa e Cunha e familia, José Aleixo da Costa e Cunha e familia participam o fallecimento de sua idolatrada mãe e convidam para acompanharem o enterro, hoje, sabbado, 15 do corrente, ás 2 horas da tarde, saindo o feretro da rua Castro Alves 204 para o cemiterio de S. Francisco Xavier. Desde já agradecem.... (U 7079)

José Tavares da Silva

✝ Maria Emilia Tavares e filhos convidam os amigos e parentes para a missa que fazem celebrar, por alma de seu esposo e pae, no dia 17, segunda-feira, ás 8 horas, na matriz de São João Baptista da Lagoa, o que penhorados agradecem. (U 6533)

General Philadelpho Rocha

✝ Sua familia muito agradece ás pessoas que acompanharam os restos mortaes de seu inesquecivel chefe, General PHILADELPHO ROCHA, e convida os seus amigos para assistirem á missa de setimo dia, que mandam celebrar ás 8 1/2 horas, de segunda-feira, 17 do corrente, no altar mór da egreja de S. Francisco de Paula. (U 7007)

Christiano Henrique Clausen

(30º DIA)

✝ Marie Louise Clausen e filhos convidam os demais parentes e amigos, para assistirem á missa que mandam celebrar na egreja de N. S. da Boa Morte, no dia 17 do corrente, segunda-feira, ás 9 horas, pelo descanso eterno de seu querido esposo e pae CHRISTIANO HENRIQUE CLAUSEN, confessando-se penhorados. (U 6386)

Antonio Dias Salvador

FALLECIDO EM PORTUGAL

✝ Carlos Pedro de Viterbo convida os parentes e amigos do fallecido a comparecerem á missa do 7º dia que mandam rezar, hoje, sabbado, 15 do corrente, ás 8 1/2 horas, no altar mór da egreja de Nossa Senhora do Carmo, á rua 1º de Março, desde já se confessa agradecido. (U 7009)

Antonio Joaquim Alberto d'Almeida

✝ Alberto d'Almeida & Cia., profundamente sentidos com o fallecimento, em 8 do corrente, na cidade do Porto, do sr. Antonio Joaquim Alberto d'Almeida, seu ex-chefe e fundador da firma, mandam celebrar, por alma do finado, uma missa, terça-feira, 18 do corrente, ás 9 horas, no altar mór da egreja da Candelaria, agradecendo desde já a todos os seus amigos, que se dignarem comparecer e prestar essa homenagem ao extincto. (U 9997)

Horacio Casimiro da Gama

✝ Joaquim Catunda da Gama, José Roque da Gama, Maria Piedade da Gama Rego, Oswaldo Rego e filhos, convidam seus amigos e parentes a assistirem á missa de 7º dia que, pelo eterno descanso da alma de seu querido pae, sogro e avô HORACIO CASIMIRO DA GAMA, — mandam celebrar na matriz de Nossa Senhora de Lourdes (Boulevard 28 de Setembro), segunda-feira, 17 do corrente, ás 9 horas; antecipando os seus immorredouros agradecimentos. (U 6445)

Antonia Carolina Lopes Lynch

✝ Falleceu, á rua Farnandes Guimarães n. 18, Botafogo, d. ANTONIA CAROLINA LOPES LYNCH, viuva do engenheiro Joseph Lynch; mãe dos capitães de corveta Wilfrida Lynch e Edgar Lynch, do engenheiro Oswaldo Lynch, Anna Lynch Moraes Sarmento e Maria da Gloria Barcellos; sogra de Candido Claudio da Silva, Judith Gomes Lynch, Maria de Andrade Lynch, Major Celso Avelino Moraes Sarmento e capitão medico dr. Paulino Barcellos; irmã do almirante Manoel Lopes da Cruz e dr. Paulino Lopes da Cruz; cunhada da viuva Eduardo Lynch. O enterro sairá ás 2 horas da tarde, hoje, sabbado, 15 do corrente, para o cemiterio de São João Baptista. (U 6442)

Luiza Leopoldina Brasil Esquimbre

✝ A familia Esquimbre agradece ás pessoas que acompanharam os restos mortaes de sua idolatrada mãe LUIZA LEOPOLDINA BRASIL ESQUIMBRE e novamente convida seus parentes e amigos para assistirem á missa de setimo dia que, por sua alma manda celebrar segunda-feira, 17 do corrente, ás 9 horas, no altar mór da egreja da Candelaria, antecipando seus agradecimentos por este acto de religião. (U 7033)

Carlos Olimecha

(FRANQUITO)

(Fallecido em São José dos Campos)

✝ Viuva Olimecha e filhos convidam os amigos e collegas a assistirem á missa de semestre que mandam celebrar, por alma de seu pranteado filho e irmão, segunda-feira, 17 do corrente, ás 8 1/2 da manhã, na egreja de São Joaquim, á rua de S. Christovão, e antecipadamente agradecem a todos que comparecerem a este acto de religião. (U 7050)

Carmem Reis

✝ Alexandre Reis participa o fallecimento de sua esposa CARMEM REIS e convida os seus parentes e amigos a acompanharem o enterro que sairá hoje, sabbado, 15 do corrente, da Casa de Saude Dr. Jayme Poggi, á rua Marquez de Abrantes. Desde já confessa-se grato. (974)

Francisco Antonio da Silva

✝ Etelvina Santos da Silva, Alvaro da Silva, e Altamiro Santos da Silva convidam as pessoas de suas relações a assistirem á missa de setimo dia, que mandam celebrar, por alma de seu inesquecivel esposo e pae, na egreja de São Francisco de Paula, altar mór, ás 10 horas, hoje, sabbado, 15 do corrente, antecipando desde já os seus agradecimentos. (U 6384)

Alexandre de Virgiliis

✝ Hermelinda de Virgiliis, Armando de Virgiliis e senhora, Valentim de Virgiliis e senhora, Joanninha de Virgiliis, Bettina Strengoli, marido e filhos (ausentes) participam o fallecimento, occorrido repentinamente, do seu prezado esposo, pae, sogro, irmão, cunhado e tio ALEXANDRE DE VIRGILIIS e convidam as pessoas de sua amizade para a missa de 7º dia, que será celebrada hoje, sabbado, 15 do corrente, ás 9 1/2 horas, no altar mór da egreja da Candelaria, pelo que desde já muito agradecem. (U 6449)

Emilia Azado

✝ Miguel Azado e Alvaro Gomes de Oliveira participam aos seus amigos e parentes que a missa de trigesimo dia, por alma de sua inesquecivel filha e noiva, EMILIA AZADO realiza-se hoje, sabbado, 15 do corrente, ás 8 1/2, na egreja do Convento de N. S. do Carmo, no largo da Lapa; desde já, penhorados, agradecem. (U 6557)

Aristides Ferreira de Souza

✝ Eliza Reis de Souza, Carlos de Souza, Antonio Souza e filhos (ausentes) e Anna Reis, viuva, filho, irmãos, sobrinhos e sogra do fallecido, convidam as pessoas de sua amizade para assistirem á missa de setimo dia que por sua alma mandam rezar no altar-mór da egreja do Bom Jesus, á rua do Uruguayana, canto de General Camara, hoje, sabbado 15 do corrente, ás 9 horas da manhã, pelo que se confessam desde já agradecidos. (U 6544)

Anna Francisca Alves de Souza

(FALLECIDA EM PORTUGAL)

✝ Alfredo Pereira de Souza e esposa, José Pereira de Souza e Joaquim Pereira de Souza, tendo noticia do fallecimento em Villa Nova de Gaya (Magdalena), de sua querida mãe ANNA FRANCISCA ALVES DE SOUZA, convidam as pessoas de sua amizade a assistirem á missa que mandam rezar por sua alma, hoje, sabbado, 15 do corrente, ás 9 1/2 horas, no altar-mór da egreja de S. Francisco de Paula, pelo que desde já agradecem. (U 6527)

José Fernandes Vieira

(1º ANNIVERSARIO)

✝ A viuva, irmão, amiga, cunhada e sobrinhos do inolvidavel e sempre querido esposo, irmão, cunhado e tio JOSÉ FERNANDES VIEIRA, convidam aos demais parentes e amigos a assistirem á missa do primeiro anniversario de sua morte que, em suffragio de sua alma, mandam rezar ás 8 1/2 horas, na egreja do Immaculado Coração de Maria, á rua Cardoso, (Meyer), no dia 17 do corrente, por cujo acto de caridade e religião se confessam summamente gratos e antecipam seus agradecimentos. (U 6513)

Modista Mme. Bacellar

Toilettes de qualquer genero, para senhoras, talho distincto, elegancia na confecção. — Cattete, 79, sobrado — Phone Beira Mar n. 187. (U 6080)

COMPRE MEIAS

á rua Chile 25; loja. Todas as qualidades e para todos os preços. (0896)

Corôas de Biscuits

COMPREM SO' "BISCUITS"

São as mais distinctas, mais duraveis e as preferidas pelas pessoas de bom gosto. Para todos os preços. Unica fabrica. Phone C. 893. ALVES FREIXO & COMP. Passeio, 62. (1136)

AO TINTUREIRO PARISIENSE

Casa de 1ª ordem — Lava chimicamente qualquer tecido, com especialidade as flannelas, palha de seda e vestidos finos de senhora. Limpa a secco, lava luvas de pellica, faz plissés e tinge com perfeição para luto em 24 horas. Avenida Salvador de Sá n. 46. Telephone 7337 Norte. (2919)

FLORICULTURA BARBACENA

Corôas e Palmas de flôres naturaes por preços modicos. Assembléa 113, T. 1837, C. (1130)

PREDIO

Vende-se, completamente novo, caprichoso acabamento, constando de bôa casa para pequena familia de tratamento, com todas as commodidades; um bom armazem de esquina, com 5 portas de aço. Rua Angelo Bittencourt n. 61, esquina da rua Jardim Zoologico. Trata-se no mesmo, com o dr. Haroldo. (9954)

BUNGALOW

Aluga-se um confortavel, completamente mobiliado, para casal de tratamento, á rua Pedro Silva n. 33, esquina da Prudente de Moraes, perto do Contry-Club — Ipanema. Vêr e tratar, das 13 ás 18 horas. (U 6447)

Atelier de Chapéos

Trapassa-se a concessão de teccionamento em casa de luxo na rua do Ouvidor, a quem ficar com o stock a preço redusido. Informações, Soares, rua 1º Março n. 36. (U 6451)

Casa mobilada em Ipanema

Aluga-se, por 1:500$000 mensaes, uma casa grande, inteiramente nova, genero americano, com garage para 2 automoveis. Ver e tratar á Avenida Delphim Moreira n. 112, continuação da Avenida Vieira Souto. (U 6430)

COPACABANA

Vendem-se seis lotes de terreno de 10, 12, 15, 18, 20 e 25 metros de frente por 42 metros de fundo em duas magnificas ruas perpendiculares á Avenida Atlantica. Preço de 2:500$000 a 3:000$000 cada metro de frente. Tratar com o proprietario á Avenida Rio Branco n. 112, 7º andar, Telephone Central 3965. (U 6432)

PHARMACIA

Precisa-se de um pratico. Avenida 28 Setembro n. 194. Villa Isabel. Exige-se conducta. (U 6390)

VEADO

Vende-se um veado, bonito, de tamanho regular, domesticado, na chacara Voluntarios da Patria n. 34, dos fundos. (U 6394)

CORÔAS

de flôres Naturaes — CASA JARDIM. — Rua Gonçalves Dias n. 38 — Tel. 2852, C. (20419)

VESTIDOS

Confeccionam-se por qualquer figurino, desde 35$000. Rua S. José 78, 2º andar. — MME. SARAH. (T 25598)

GUARANA'

Dep. geral — Rua S. José 23.

Bastão. 28$ Em Pó 3$ (Frasco grande) Descontos para Negocio 20 e 25 %

Operarios e Patrões...

Eis o vosso capital!

Os phosphatos que perdeis diariamente tornam-vos neurasthenicos, insociaveis, medrosos, sem memoria e tino para discernir; fazem-vos perder a mocidade, alegria, memoria, appetite, somno e civilidade.

Como vós, muitas pessoas vivem soffrendo todas as especies de desordens digestivas e condições nervosas do esgotamento; annos e annos se passam sem se lembrarem que a verdadeira causa de todo este soffrimento é a perda de phosphatos no organismo e que são os factores mais importantes e elementos essenciaes para restaurar as forças perdidas.

A falta do phosphatos conduz, mais cêdo ou mais tarde, a sérios incommodos e será sempre um terrivel embaraço em todos os actos de vossa vida.

Porém, o DYNAMOGENOL fornece o phosphato em tal fórma, que é rapidamente assimilado. Sentindo-se cansado, nervoso, fatigado, pallido, tome hoje mesmo o DYNAMOGENOL.

LEILÕES

A Mutuante (S. A.)
Rua Sete de Setembro, 179

Avisa aos srs. mutuarios que as reformas das cautelas vencidas deverão ser feitas até á vespera do leilão, que será effectuado ás 12 horas do dia 19 de março. (U 10099)

LEILÃO DE PENHORES
CASA ARTHUR ALVIM
EM 18 DE MARÇO
40 — Rua Luiz de Camões — 40
Faz leilão de todos os penhores vencidos e previne aos senhores mutuarios que podem reformar as suas cautelas até á hora de começar o leilão. (U 8978)

Leilão de Penhores
15 de março
JOSE' CAHEN
Rua Silva Jardim, 7
(U 9005)

LEILÃO DE PENHORES
Em 25 de março de 1924
DIAS & MOYSÉS
Rua Imperatriz Leopoldina, 14
Fazem leilão de todos os penhores vencidos e avisam os senhores mutuarios que podem reformar ou resgatar as suas cautelas até á vespera do dia do leilão. (U 6128)

LEILÃO DE PENHORES
EM 26 DE MARÇO
M. GOMES & C.
13, TRAVESSA DO ROSARIO, 13
Das cautelas vencidas.
(U. 10845)

Implorando a caridade

ANGELA PECORANO, viuva, com 88 annos de edade, completamente cega e paralytica;
MARIA VENTURA, de 96 annos de edade, viuva;
ENTREVADA, rua do Chichorro n. 42, casa XVIII, doente, impossibilitada de trabalhar, tendo duas filhas, ambas com tuberculose;
CARLOTA, pobre velhinha sem recursos;
ELVIRA DE CARVALHO, pobre cega e sem amparo de familia;
FRANCISCA DA CONCEIÇÃO BARROS, cega de ambos olhos e aleijada;
UM INFELIZ ALEIJADO;
FELICIANA LUCAS, viuva, paralytica;
VIUVA SANTOS, com 68 annos de edade, gravemente doente de molestias nervosas;
JULIETA — EMILIA, duas pobres irmãs;
THEREZA, pobre ceguinha sem arrimo de ninguem;
VIUVA SOARES — Sem poder trabalhar;
VIUVA DE UM JORNALISTA, sem o menor amparo.

Amas seccas e de leite

PRECISA-SE de uma mocinha para ama secca, em casa de pequena familia; travessa D. Carlota, n. 6 — Botafogo. (U 6229) A

Cozinheiros e cozinheiras

ALUGA-SE cozinheiras, moças e rapazes da Europa, de confiança; Agencia Anchieta, rocio, pede-se Agenor Portugal. Envie sello. (U 6399) B

COZINHEIRA — Precisa-se de uma, á rua Haddock Lobo, 281. (U 7013) B

COZINHEIRO — Offerece-se com longa pratica. Telephone Villa 1314. (U 9846) B

OFFERECE-SE um perfeita e asseiada cozinheira branca, deseja casa de trato, e tambem uma mocinha para copeira ou serviços leves; á rua General Polydoro, 104, casa 7, Botafogo. (U 9811) B

PRECISA-SE de uma cozinheira que para familia, que cozinhe pequena, estrangeira, com boas referencias, que durma no emprego; á rua General Silva Telles n. 65 — Andarahy. (U 10952) B

PRECISA-SE de uma cozinheira que cozinhe bem e trivial; rua Santo Amaro n. 101. Não dorme no aluguel. Ordenado 80$000. (U 6305) B

PRECISA-SE de uma boa cozinheira, na rua Carvalho de Sá n. 26. (U 10968) B

PRECISA-SE de creada para cozinhar e lavar; trata-se na rua Quintino n. 37, largo da Cancella. (U 10850) B

PRECISA-SE de perfeita cozinheira, paga-se bem, Voluntarios da Patria n. 31. (U 6463) B

Creados e creadas

OFFERECE-SE uma moça para arrumadeira e copeira, sabe lêr e escrever muito bem e entende de costura. Rua do Riachuelo n. 44, — quarto 8; preço, 80$000. (U 9829) C

OFFERECE-SE uma boa empregada para qualquer serviço e para acompanhar familia estrangeira. — Rua 20 de Novembro, 19, Ipanema, das 14 ás 17 horas. (U 9814) C

Ondulação dos Cabellos
Cabellos crespos com poucas applicações do
CRESPODOR
SÃO COM SEGURANÇA OBTIDOS
Vidro .... 6$000 — Pelo Correio ... 8$000
Na Perfumaria «A' GARRAFA GRANDE» 66 Rua Uruguayana
PERESTRELLO FILHO & Cia.
Em Nictheroy: Drogaria Barcellos
(0041)

PRECISA-SE de uma menina de 12 a 14 annos, para tomar conta de um menino de 2 annos; rua Silveira Martins n. 60, loja. — Tel. 2780 B. M. (U 9897) C

PRECISA-SE de uma copeira arrumadeira e uma cozinheira com pratica, dormindo no aluguel; paga-se bem; rua Viuva Lacerda n. 21 — L. dos Leões. (U 10837) C

PRECISA-SE de uma copeira, na rua Francisco Octaviano n. 11 — Copacabana. Tel. Ip. 382. (U 9782) C

PRECISA-SE de uma creada para lavar e mais serviços leves, á rua da Capella n. 43 — Est. da Piedade. (U 10836) C

Empregos diversos

BORDADEIRA para ponto de cadeia, precisa-se uma. Rua 7 Setembro, 101. (U 9953) D

BORDADOR. Precisa-se um, que seja perfeito em ponto de cadeia; paga-se bem. Rua 7 Setembro, 101, Casa Pinheiro. (U 9953) D

BONBONS — Moças com pratica de fabricação e laminação de bonbons; paga-se bem. Fabrica Bhering. Rua 13 de Maio n. 19. (U 6225) D

PRECISA-SE de um bom empregado para armarinho, na rua Bom Retiro n. 16, Engenho Novo. Paga-se quantia de conducta. (U 6490) D

PRECISA-SE de uma arrumadeira e copeira, na rua D. Maria Romana n. 38-A — S. Francisco Xavier. (U 6473) D

PRECISA-SE de uma senhora com saude, que queira acompanhar e fazer todo o serviço de uma senhora só. Exigem-se informações; trata-se bem; ordenado o que se combinar. Rua S. Januario n. 229. (U 6407) D

PRECISA-SE de um moço para entrega de volumes, conducta afiançada; rua Senador Pompeu n. 168. (U 7067) D

PRECISA-SE de uma pessoa de meia edade, que saiba cozinhar, para um casal e para serviços menores. Resposta para a caixa do Correio n. 327. (U 6332) D

UMA moça se offerece para coser em casa de familia de tratamento. Cartas para este jornal a Annes. (U 5330) D

UM jovem sério, conhecendo bem o inglez e francez, com quatro annos de pratica no commercio de Paris, offerece-se para vendedor ou representante ou guarda-livros. Respostas á e. da Alfandega n. 257, ao sr. José Pujol. (U 6149) D

ELECTRICIDADE

A CASA RADIAL está liquidando o seu grande stock por motivo de mudança de negocio.
Damos abaixo alguns de nossos preços para provar que não temos competidor:

Lampadas de meza de fino metal prateado	15$000
Idem, idem e reflector nickelado, a	10$000
Idem, idem, para escriptorio, e reflector	15$000
Plafonier dourado, globo	15$000
Lustres de 4 luzes, a	40$000
VISITAE-NOS E VEREIS OS PREÇOS	

RUA DA CARIOCA, 58 — PHONE C. 2080.
(0832)

BALAS e Caramellos — Moças, com pratica, para embrulhar balas e caramellos. Paga-se bem. — Fabrica Bhering. Rua 13 de Maio, 19. (U 6225) D

COSTUREIRAS e aprendizes para roupas brancas finas. Precisa-se de mestras, á rua do Cattete n. 130, Paga-se bem. (904) D

COSTUREIRAS e aprendizes para vestidos finos. Precisa-se á rua do Cattete n. 136. Paga-se bem. (939) D

OFFERECE-SE uma moça portugueza para cozinhar o trivial ou arrumadeira; trata-se na rua Bambina, n. 6, quitanda. (U 6227) D

MOÇA distincta, sem recursos, deseja trabalhar para senhora só, casal sem filhos, Europa ou fazenda qualquer. Resposta para este jornal a A. Silva. (6396) D

MOÇAS, para operarias, tendo mais de 14 annos, com certidão de idade e vaccina. Rua 13 de Maio, 19. Fabrica Bhering. (U 6225) D

OFFERECE-SE um homem allemão, para casa de familia de tratamento, fazer compras e serviço de casa; á rua Cabuçú, 153, casa 4, Engenho Novo. (6108) D

PRECISA-SE de uma moça para fazer filet; rua da Assembléa, 98, 2° andar. (U 6519) D

UMA moça de bom comportamento, deseja empregar-se como dama de companhia, de uma senhora só, ou para serviço de copeira, arrumadeira, quem precisar, a favor de tratamento e redacção á Marietta ou travessa do Cassiano, 6, casa 4. (U 9965) D

Casas e commodos centro

ALUGA-SE um bom quarto, com ou sem mobilia, com pensão, a um casal ou cavalheiro distincto, em casa de familia. Rua Senador Vergueiro n. 24, sob. (U 9961) E

ALUGA-SE, sala, dormitorio e um quarto com pensão, a um moço commercio ou casal; á rua da Misericordia, 49, sobrado; e na rua S. José. (U 9958) E

ALUGA-SE quartos com ou sem pensão, para casal ou rapazes solteiros, na rua Luiz de Camões n. 112. (U 6345) E

TÃO BOM COMO MELHOR
SINÃO SUPERIOR
O CHRONOMETRO "LEVIS" SE
VENDE POR PREÇO AO ALCANCE DE TODOS
NAS BOAS CASAS EXIJAM O BOLETIM DE GARANTIA
(9829)

PRECISA-SE de um official de colchoeiro, na rua Haddock Lobo n. 106 — D. (U 9852) E

PRECISA-SE de carroceiros; á rua Bomfim n. 62. S. Christovão. (U 9852) E

PRECISA-SE de um empregado para todo serviço, na rua do Cattete n. 30. (U 9930) E

PRECISA-SE de pedreiros e serventes, á rua Frei Caneca n. 121. (U 9902) E

PRECISA-SE, para familia de alto tratamento, em Petropolis, de um Maitre d'Hotel. E' inutil apresentar-se quem não estiver nas condições.— Trata-se á rua Theophilo Ottoni, 155, sobrado, ou á praça da Liberdade, 28, em Petropolis. (U 6417) D

PRECISA-SE de uma ajudante de costura; rua Lucio de Mendonça n. 38-A. (U 6387) D

ALUGA-SE com contrato espiendido sobrado completamente mobiliado, a Av. Gomes Freire, 106 — Trata-se na rua S. José, 106, com o sr. Zagalha, Charutaria. (U 9852) E

ALUGA-SE uma sala, com ou sem mobilia, com ou sem pensão, a um senhor, em casa de familia de tratamento; rua do Riachuelo, 210, 1° andar. (U 9939) E

ALUGA-SE quartos de frente, com ou sem pensão, a casal ou senhores, em casa de familia de tratamento sem filhos, ou a senhor de tratamento. Rua Henrique Valladeres, 50 — sobrado. (U 9902) E

ALUGA-SE uma sala de frente, na rua do Senado n. 243, 2° andar. (U 10967) E

ALUGA-SE uma sala com ou sem mobilia, e quarto, para rapazes ou casal sem filhos.— Rua do Rezende n. 102. (U 9855) E

ALUGA-SE um commodo a um casal, na rua Senador Pompeu n. 76, sobrado. (U 6326) E

ALUGA-SE um armazem de tres portas, na rua Gomes Carneiro, quasi esquina da rua Larga, proprio para qualquer negocio. — Trata-se na Casa Aillo, Rua Larga, 134. (U 9857) E

ALUGA-SE uma casa confortavel, para pequena familia, na rua Almirante Mariath n. 38-A. Trata-se na rua de S. Pedro, 47. (U 9854) E

ALUGA-SE a cavalheiro de tratamento, linda sala mobilada, com vista para Avenida; rua Ev. da Veiga n. 20, 2° andar. (U 11000) E

ALUGA-SE um esplendido quarto mobilado, com janella para a rua, em casa socegada, e de todo o conforto. Avenida Mem de Sá, 288, sob., por cima da "Elite Carioca". (U 9959) E

ALUGA-SE um quarto mobilado, com pensão, a rapazes do commercio, Rua da Quitanda, 175, 2° and (U 6191) E

ALUGAM-SE quartos e salas de frente, bem mobilados, com pensão de 1ª ordem, a casaes e cavalheiros de distincção. Pensão Familiar. Av. Gomes Freire, 92. Tel. Central 4960. (U 10788) E

ALUGAM-SE uma sala de frente e um quarto, decentemente mobiladas, com ou sem pensão a casal ou pessoa de respeito. Avenida Henrique Valladares n. 32, terreo. (U 9667) E

ALUGA-SE a grande loja á rua S. Leopoldo n. 31, onde se trata. (U 6684) E

H. Lerche
Machinas para lacticinios e frigorificos.
Vasilhames para leite
Motores e dynamos
Rua São Pedro n. 105
CAIXA POSTAL 2374
RIO DE JANEIRO
(16251)

ALUGA-SE uma boa sala de frente, com entrada independente, a cavalheiro, em casa de familia. Riachuelo, 289. (U 6545) E

ALUGA-SE um consultorio dentario, 3 vezes por semana; rua da Assembléa n. 74. (U 9876) E

A SENHORA está triste? Sente fraqueza? As suas regras são dolorosas irregulares? Tome CAPSULAS SEVENKRAUT (Apiol-Sabina-Arruda) Ap. D. N. S. P. n. 94, 19-1-921. A venda Rua Uruguayana 35. (U5949)

ALUGA-SE uma bella sala de frente, no melhor ponto da Avenida Mem de Sá Tel. C. 1597. (U 9931) E

ALUGA-SE uma casa, com ou sem moveis, bom quintal e mais dependencias, perto da Esplanada do Senado. Tel. Central 1842. (U 9944) E

ALUGA-SE um bom quarto em casa de familia, com direito a luz e telephone. Rua do Rezende, 63. (U 9774) E

ALUGA-SE uma grande sala de frente, propria para escriptorio, centro commercial. Trata-se na rua Th. Ottoni n. 38, armazem. (U 10870) E

ALUGA-SE quarto de frente, bem mobilado, á rua do Mexico, 150, e mfrente do Theatro Phenix. (U 10977) E

Conservae vossos cabellos
tonificae-os sempre com a afamada loção
"BELLA COR"
Faz desapparecer a caspa em poucos dias
Dá ao cabello a côr primitiva
A' venda nas pharmacias, drogarias e perfumarias
App. pelo D. N. S. P. sob. n. 2177 —:— FRASCO 7$500
Depositario: JAYME TEIXEIRA - R. 11 Agosto, 53 - S. Paulo
0901

ALUGAM-SE, completamente reformadas as casas 5 e 7, á rua Sotero dos Reis n. 100 — S. Christovão. Tratar Assembléa n. 54, 1° andar. (U 6288) E

BELLO SEXO — Para os vossos incommodos tomem CAPSULAS SEVEN KRAUT, (APIOL — SABINA — ARRUDA). Ap. D. N. S. P. n. 94, 19-1-921. Tubo original — A venda Rua Uruguayana 35. (U5953)

ALUGA-SE bom quarto mobilado; Av. Gomes Freire, 140, 1° and. (U 0856) E

ALUGA-SE uma sala bem mobilada em casa de familia; rua do Carmo n. 5, 2° andar. (U 10941) E

ALUGA-SE um bom quarto, em casa de familia de respeito, a moço do commercio, na rua dos Ourives n. 115, 2° andar. (U 7081) E

ALUGA-SE um bom quarto de frente, bem mobilado e com pensão, na rua S. Pedro, 148, 1° andar, esq. de Uruguayana. (U 6547) E

ALUGA-SE uma sala mobilada para casal ou rapaz solteiro, casa de familia; rua do Senado 160. (U 9993) E

ALUGA-SE uma sala de frente a pessoa decente. Avenida Gomes Freire n. D.1, 2° andar. (U 6413) E

ALUGA-SE uma casa na rua S. Leopoldo n. 269. As chaves estão na casa n. 2, do numero 267 e trata-se no numero 265, com o sr. Aguiar, das 17 ás 19 horas. (U 6404) E

VIAS URINARIAS
Syphilis, molestias venereas e da pelle
DR. BELMIRO VALVERDE
Da Academia de Medicina
Tratamento rapido e garantido dos estreitamentos da uretra, gonorrhéas, cystites, hydroceles e hemorrhoidas. Exame directo da uretra, por apparelhos proprios. Cons.: largo da Carioca, 10; 1 ás 6.
(3095)

ALUGA-SE esplendida sala a casal ou moços serios, bem quarto mobilado e tudo com sacadas; boa e variada pensão a mesa, e a domicilio. Rua dos Andradas n. 46, 2° andar. (U 6518) E

ALUGA-SE um bom escriptorio de frente, na rua da Alfandega, 72, sobrado. (U 7051) E

ESCRIPTORIOS commerciaes — Alugam-se para este fim, boas salas, na rua do Passeio, 46, sob. (U 10887) E

QUARTO independente, aluga-se, a sacadas de frente, a rapaz de trato informa-se na rua Sete de Setembro n. 180, sob. (U 6389) E

QUARTO em casa de pequena familia, aluga-se, a rapazes, com luz e limpeza; á rua Frei Caneca, 84, sob. (U 6415) E

SALA e quarto — Lindamente mobilados, boa pensão, e toda a commodidade. Av. Mem de Sá, 113 — sobrado. (U 6307) E

Lapa e Santa Thereza

ALUGA-SE um bom quarto, a casal sem filhos, em casa de familia séria, sem outro inquilino; ladeira Santa Thereza, 42, Tel. C. 4864. Lapa. (U 6535) F

ALUGA-SE optimo quarto em casa de familia, por 70$000, com ou sem pensão, á rua dos Arcos n. 5. (U 7016) F

SOBRADO — Aluga-se, com sala, quarto e cozinha a gaz, informa-se á rua Moraes e Valle, 63, Lapa. (U 9867) F

TELHAS TYPO MARSELHA
do Paraná, as melhores que se fabricam no Brasil. — Vermelhas uniformemente, direitas, leves e resistentes a toda prova.
As casas cobertas com estas telhas ficam mais bonitas e estão sempre mais garantidas.
Absorvem menos agua em dias de chuva e pouco pesam sobre o madeiramento
Sempre em stock para vendas de qualquer quantidade
Entrega immediata.
A. E. CARVALHO & Cº.
Escriptorio Av. Rio Branco, 9 - Norte 6670.
Deposito - Rua Alpha 112 - Norte 803 - (Praia Formosa)
(0503)

ALUGAM-SE salas com elevador; rua 7 de Setembro, 105. (U 10737) E

ALUGA-SE um bom quarto em casa de familia a rapaz do commercio ou senhora que trabalhe fóra; rua Frei Caneca n. 61. (U 9816) E

ALUGA-SE uma sala de frente mobilada completamente independente a senhor de todo respeito; tem telephone, á rua Silva Manoel n. 134. (U 10607) E

ALUGA-SE um segundo andar com quatro quartos, duas salas, cozinha e mais dependencias com ou sem moveis; rua Carlos de Carvalho, 65 (esplanada do Senado). (U 10837) E

ALUGA-SE uma boa sala de frente e quarto para casal sem filhos, com pensão ou para escriptorio; praça Tiradentes n. 85, 1°. (U 6139) E

ALUGA-SE sala mobilada com pensão a casal ou cavalheiros finos, em casa de familia; rua Riachuelo n. 217. (U 6429) E

ALUGAM-SE á rua 1° de Março, 20, 1° e 2° andares, espaçosa sala de frente, com gabinete ao lado e uma sala propria para escriptorio, com ou sem pensão. (U 6420) E

ALUGA-SE uma sala de frente para escriptorio, por 220$000. Em frente ao Hotel Avenida, á avenida 173, 2° elevador. (U 7017) E

ALUGA-SE uma sala de frente, com duas sacadas, com ou sem pensão, em casa de familia de tratamento, a um senhor distincto. Rua Marechal Floriano Peixoto, 163, sob. (U 7069) E

ALUGA-SE um bom quarto para dois rapazes, com pensão, á rua Rodrigo Silva n. 6, 2° andar. (U 6509) E

ALUGA-SE no centro, um sobrado para escriptorios.— Trata-se na rua da Alfandega, 107, loja. (U 7048) E

ALUGAM-SE as manhãs do gabinete dentario da praça da Republica n. 237, sob., esquina de General Pedra. Tratar de 1 ás 3. (U 6204) E

ALUGAM-SE quartos de frente, com ou sem pensão, em casa de familia; á rua Marechal Floriano Peixoto n. 207, sobrado. (U 6494) E

ALUGA-SE um optimo consultorio, com sala de espera propria, Assembléa n. 115, 1° andar. Servida por escada e levador. (U 8798) E

ALUGA-SE uma sala e quarto de frente, bem mobilados, sem pensão, a casal de tratamento, em casa de familia, á rua Senador Dantas, 82. (U 10590) E

ALUGA-SE uma pequena sala de frente, rua 7 de Setembro, 190, 1° andar. (U 10903) E

CASA nova, em Sta. Thereza, aluga-se por contrato, com boas accommodações, na travessa Navarro, 235, proximo ao largo do França. Trata-se na rua Buenos Aires n. 90, 1°. (U 6462) F

PRECISA-SE de um quarto ou sala mobilada, com pensão em casa de familia, de preferencia não tendo outros hospedes. Resposta para este jornal, a M. dos Santos. (U 6464) F

Cattete, Laranjeiras, Botafogo e Gavea

APOSENTOS amplos e muito arejados, communicando-se e dando para frente e jardim, em casa de familia de tratamento, á rua Pereira da Silva, 110, Laranjeiras. (U 10996) G

ALUGAM-SE quartos e salla, mobilados, sem pensão, 152, Corrêa Dutra. (U 9927) G

ALUGA-SE uma boa sala de frente mobilada, e com pensão, á rua do Cattete, 238. (U 9850) G

ALUGA-SE um bom quarto mobilado, a um senhor do commercio; á rua Barão de Guaratiba n. 17, — sobrado. (U 6371) G

ANDAR terreo, aluga-se sala e dois quartos, juntos ou separados. — Proximo a praia de Botafogo, Teleph. Sul. 254. (U 6475) G

ALUGAM-SE em casa de familia, esplendidos aposentos, com pensão a familia e cavalheiros de tratamento cozinha de 1ª ordem. Rua Dois de Dezembro n. 65. (U 6350) G

ALUGAM-SE optimas salas e magnificos quartos de frente, mobilados e com pensão, para familias e cavalheiros — á praça José de Alencar n. 14. (U 9894) G

ALUGA-SE um sobrado com tres quartos, 2 salas e mais dependencias, a quem comprar por 4:500$ alguns moveis e utensilios.— Rua do Cattete, 197, sobrado. (U 9886) G

ALUGA-SE uma sala bem mobilada a cavalheiro de respeito, em casa de pequena familia. — Rua Corrêa Dutra n. 92. (U 9900) G

ALUGA-SE uma excellente sala de frente, para casal, sem ou com mobilia, em pavimento superior, a preço modico. Pede-se e dá-se referencias. Rua Real Grandeza, 216 — Botafogo. (U 10562) G

ALUGA-SE uma magnifica sala mobilada, sem pensão, a moço do commercio ou cavalheiro de tratamento, á rua Andrade Pertence, 18 — Cattete. (U 6322) G

ALUGA-SE a magnifica casa da rua Delphim, 94, em Botafogo, com duas salas, quatro quartos, dito no quintal e outros commodos; banheira esmaltada e aquecedor, bom quintal, entrada independente, muito boa apparencia e muito fresca Mostra-se das 11 em deante e trata-se na mesma. (U 9824) G

ALUGA-SE uma boa sala de frente e um quarto, mobilados. Corrêa Dutra n. 129. (U 9812) G

ALUGA-SE boa sala e quarto, em casa de familia de respeito. — Trata-se na rua das Palmeiras, 86, Botafogo. (U 9827) G

ALUGA-SE a casa nova em centro de terreno, com dois pavimentos, 3 quartos, 2 salas, banheiro, etc., á rua 12 de Maio n. 56 — Gavêa. Trata-se á rua Maia Barreto, 151—Botafogo. (U 6372) G

ALUGA-SE, na rua Benjamin Constant n. 40, em casa franceza, um excellente quarto mobilado, com ou sem pensão. (U 987.) G

ALUGA-SE uma sala de frente bem mobilada, em casa de familia, a casal distincto ou a rapazes do commercio; á rua Correia Dutra, 154 Cattete. (U 9938) G

ALUGA-SE na rua S. Vergueiro, 86, um amplo e arejado quarto, mobilado, com pensão, a casal de tratamento. Tel. B. M. 3910. (U 9939) G

ALUGA-SE uma sala muito bem mobilada, a senhor de alto tratamento, sem pensão, ladeira da Gloria n. 14, Alameda Aymoré, 6, perto do jardim da Gloria. (U 9926) G

ALUGAM-SE uma sala de frente bem arejada e um quarto espaçoso, juntos ou separados, com ou sem moveis, com farta pensão. Rua Dois de Dezembro, 121, Cattete. (U 10945) G

ALUGA-SE em casa de familia uma esplendida sala de frente, mobilada, a casal sem filhos; rua Silveira Martins n. 84. (U 10926) G

ALUGA-SE, na pensão Miramar, optimos aposentos com pensão, a familias e cavalheiros de tratamento; cozinha de 1ª ordem, nova gerencia, á rua Corrêa Dutra ns. 81 a 75. (U 6298) G

ALUGA-SE em casa de familia, á rua Benjamin Constant, 70, um quarto de frente, mobilado, com todo o conforto moderno, a cavalheiro de fin tratamento, estrangeiro ou do commercio. (U 10921) G

ALUGA-SE uma boa casa, confortavelmente mobilado, á rua Alice n. 33, Laranjeiras. As chaves na n. 31. (U 6192) G

ALUGA-SE boa casa á rua Fernandes Guimarães n. 73, Botafogo. Trata-se na rua Copacabana, 873 ou na rua do Rosario, 115, — com Annanias. (U 6344) G

ALUGA-SE uma boa casa, mobilada, com todo o conforto, para familia de tratamento; com cinco quartos, 2 salas e mais dependencias. — Contrato de 1 anno, aluguel, 800$000. Tel. B. Mar 1380. (U 6205) G

ALUGA-SE com pensão, sala de frente, mobilada; rua Silveira Martins n. 122, — Cattete. (U 10572) G

ALUGAM-SE dois quartos grandes, com ou sem moveis, juntos ou separados, a uma familia ou rapazes distinctos, com optima pensão, á rua Marquez de Olinda, 84. Botafogo. (U 6106) G

ALUGA-SE casa com 4 salas, 4 quartos e mais dependencias, a quem ficar com os moveis. Praia de Botafogo n. 460. Tel. Sul 406. (U 9188) G

ALUGA-SE em casa de fino tratamento, uma sala de frente. Corrêa Dutra n. 43 — B. M., 3407. (U 6466) G

ALUGA-SE uma sala de frente e um quarto, sem moveis e com pensão, rua Natal n. 47, sobrado; entrada pela rua D. Carlota, praia de Botafogo. (U 6427) G

ALUGA-SE uma sala de frente mobilada em casa de uma senhora para cavalheiro do commercio; rua do Cattete n. 108, sobrado. (U 7037) G

ALUGA-SE uma boa sala de frente em casa de familia séria a pessoa nas mesmas condições; telephone 3901 Beira Mar. R. Silveira Martins, 82, Cattete. (U 7038) G

ALUGA-SE um optimo quarto muito arejado em casa de familia com pensão, para um ou dois rapazes ou casal, á rua das Laranjeiras n. 17, sobrado. (U 6407) G

ALUGA-SE um quarto mobilado, por 120$000, para dois rapazes; á rua Santo Amaro, 16. (U 7072) G

ALUGAM-SE quartos em predio novo, com todas as commodidades, a casaes ou moços do commercio; podem ser mobilados e com pensão. R. Pedro Americo, 41, sobrado. (U 7075) G

ALUGA-SE uma sala de frente, com 5 janellas. E outra sala do lado, com ou sem moveis, casa estrangeira, centro dum terreno, a 1 minuto da praia. Rua Visconde de Ouro Preto, 55. Botafogo. (U 7078) G

ALUGA-SE um bom quarto mobilado e com pensão, em casa de familia, rua Machado de Assis, 34. (U 6551) G

ALUGA-SE um bom apartamento, bem mobilado, independente, com ou sem pensão, a casal de tratamento, perto dos banhos de mar. Rua do Cattete, 335. (U 7090) G

ALUGA-SE bom quarto arejado e mobilado, com pensão, a casal ou dois solteiros, em casa exclusivamente familiar; á praia de Botafogo n. 210. Phone Sul 3173. (U 9888) G

ALUGA-SE uma grande e bem mobilada sala de frente, com todas as commodidades, perto dos banhos de mar e da praça José de Alencar. — Rua do Cattete, 355. (U 90090) G

FILTRO FIEL
O MAIS PRATICO E HYGIENICO
Approvado e recommendado pela Exma. Directoria de Saúde Publica.
AGUA SEMPRE FRESCA
O unico filtro de resultados praticos e duração infinda.
A' venda nas mais importantes casas de louças e ferragens e especialmente:
CASA VIANNA — Ouvidor, 50. Tel. 1068, N.
AGOSTINHO FERREIRA & FILHOS — R. 1° de Março n. 17 Tel. N. 17.
C. MIRANDA & Co. — 48, 50 e 51, Rua da Quitanda, Tel. 1026, C.
CASA COLOMBO — Avenida Central,
CASA AMERICA E JAPÃO — Rua Ouvidor n. 74 — Tel. N. 3031.
FRANCISCO LOPES & Cª. — R. S. Pedro 64. Tel. C. 6428.
ALBERTO D'ALMEIDA & Cª — Avenida Central 99. Tel. N. 473.
FREITAS COUTO & Cª — R. dos Ourives 23. Tel. N. 2134.
CASA MUNIZ — Ouvidor, 69. Tel. N. 4170.
AO JUDEU ERRANTE — R. do Rosario 163. Tel. N. 2456.
BARBOSA & MELLO — Rua Republica do Perú n. 27.
FONTES GARCIA & Cª — Av. Passos, 105.
FABRICA:
CASA FIEL
J. R. NUNES
Rua 24 de Maio 160 a 162
Telephone, Jardim, 41
Remettem-se para qualquer ponto do Brasil, devidamente embalados.
Pedidos á CASA FIEL.
(591)

ALUGA-SE uma casa mobilada, — para pequena familia, na rua Correia Dutra n. 66. (U 6500) G

ALUGA-SE a familia de tratamento, o esplendido predio á rua das Laranjeiras, 539, pode ser visitado todos os dias, das 2 ás 4 horas. (U 10722) G

ALUGA-SE um ou dois quartos em casa de familia perto dos banhos de mar, e da praça José de Alencar. Cattete, 355. (0910) G

ALUGAM-SE salas e quartos bem mobilados e boa comida. Cattete n. 245. (U 10464) G

CASA de pequena familia. Aluga quartos independentes com mobilia e sem mobilia para casaes e cavalheiros ou rapaz do commercio e a moça que trabalhe fóra. Rua Voluntarios da Patria n. 95. Telephone Sul 698. (U 6282) G

CASA EM BOTAFOGO. Traspassa-se vaga. Informações. Sul 3337. (U 10918) G

EM casa de familia, á rua das Laranjeiras, 41, alugam-se dois quartos com ou sem mobilia e com pensão, a casal ou rapazes de tratamento. (U 10981) G

QUARTO de frente, com optima pensão e mobilado, aluga-se á rua Machado de Assis, 37 a pessoas de tratamento. (U 7083) G

ALUGAM-SE dois bons quartos com ou sem mobilia na rua Buarque n. 35, Leme. (U 9989) H

APARTAMENTO ou pequena casa mobilada, com todas as commodidades, para tres pessoas de familia; paga-se até 500$000 mensaes; prefere-se em Copacabana. Cartas a Jorge Mitre. Posta Restante, Correio Geral. (U 6148) H

QUARTOS para familia e cavalheiros, fornecese comida fóra; preços modicos; rua Barroso n. 43. Tel. Ipan. 1327. (U 9798) H

Catumby, Estacio e Rio Comprido

ALUGA-SE esplendida sala em casa de familia, a casal ou moços do commercio, com ou sem mobilia. Rua Sampaio Vianna, 66, Bispo. (U 10000) J

ALUGA-SE uma confortavel casa, com mobilia, por 4 mezes, a partir de Abril, logar muito saudavel e fresco; bonde Estrella a porta, rua Barão de Petropolis, 120, chalet 2 (não é avenida). (U 10920) J

Cabello corrido
Até nas pessoas de côr
Por mais crespos ou ondulados que sejam os cabellos, até mesmo nas pessoas de côr, ficam lisos, com o uso continuado do LYSODOR — Preço 4$000 — Pelo Correio 5$000.
Deposito geral á Rua Uruguayana n. 66,
PERESTRELLO FILHO & Cia.
Perfumaria A' GARRAFA GRANDE.

QUARTOS mobilados, com pensão, alugam-se para casal ou dois rapazes, no largo do Machado, 42, esquina de Bento Lisboa. Tel. Beira Mar 1283. (U 6235) G

Leme, Copacabana e Lebion

ALUGA-SE para casal de tratamento, uma casa acabada de construir á rua das Accacias, 18, Gavea, das 12 ás 14. (U 6377) H

ALUGA-SE a casa da rua Nove de Fevereiro n. 37. Pode ser vista das 12 ás 15 horas. Trata-se na rua dos Ourives n. 25, Casa Sportman. (U 9891) H

ALUGA-SE em Ipanema, proxima ao mar, pequena casa, com uma sala, dois quartos, e mais dependencias, em centro de terreno. Contrato e fiador ou deposito. Trata-se na rua do Cattete n. 186, com o dr. Penteado, das 10 á 1 hora da tarde. (U 10055) H

ALUGA-SE uma sala ou um quarto mobilados, com pensão, em casa de familia, na rua Miguel Lemos, 48. (U 9842) H

ALUGA-SE um predio novo, para fara familia de tratamento, á rua Barata Ribeiro n. 702; trata-se no n. 700. (U 6461) H

ALUGA-SE em Copacabana á rua Hilario de Gouvêa 80, casa confortavel, mobilada, com 4 quartos, 2 salas, fogão a gaz, bom quintal, banheiro com aquecedor e mais dependencias. Para vêr e tratar na mesma rua n. 86, das 12 ás 18 horas. (U 10558) H

ALUGA-SE em casa de familia, uma sala de frente, mobilada, com pensão, a casal distincto, rua Gustavo Sampaio, proximo ao 1° posto de banhos de mar; trata-se pelo phone Sul 3148. (U 6493) H

ALUGA-SE quarto de frente, em casa de familia. Av. Rio Comprido n. 337, terreo. (U 6286) J

Haddock Lobo e Tijuca

ALUGA-SE uma boa sala de frente, e um quarto, mobilados, com pensão, a casal ou senhor de tratamento; á rua dr. Felix da Cunha, 42 — Haddock Lobo. (U 6505) K

ALUGA-SE excellente pavimento terreo, na rua Conde de Bomfim n. 113. Trata-se no mesmo. (U 6460) K

ALUGA-SE dois bons quartos, mobilados, a senhoras que trabalhe fóra, em casa de familia de respeito, á rua Haddock Lobo n. 21. (U 6385) K

ALUGA-SE á estrada velha da Tijuca, 119, uma pequena casa confortavel, bem mobilada. Está aberta. (U 7030) K

ALUGAM-SE um ou dois quartos mobilados, e com pensão; Aristides Lobo n. 83. (U 7028) K

ALUGA-SE boa sala de frente, em casa de familia não tendo outros inquilinos; rua do Mattoso n. 243, proximo ao Haddock Lobo. (U 9988) K

ALUGA-SE sala e quarto de frente bem mobilado, com pensão, a casal distincto, sem filhos, ou cavalheiro de todo o respeito. Villa 4977. (U 9949) K

ALUGA-SE um magnifico quarto de frente, em casa de senhora só, á rua Professor Gabizo n. 38, casa 2. (U 10990) K

ALUGA-SE excellente predio, á rua Desembargador Izidro, 116, Saenz Pena, por 550$000, com predio pequeno, que pode ser sublocado por 150$000 ou 180$000. Rua da Quitanda n. 73. (U 9894) K

QUARTO — Aluga-se, em casa de familia, com moveis e pensão, a 2 moços, na rua dr. Maia Lacerda n. 74. (U 10957) K

-:- CALLOS -:-
Extracção rapida dos callos, sem dôr, com o "TIRA CALLOS". Vidro, 3$000, pelo correio, 4$000. — Na rua Uruguayana n. 66, Perestrello Filho & Cia., Rio de Janeiro e em Nictheroy, drogaria Barcellos (0362)

ASTHMA? Solução de Hartmann (Formula allemã) Unico medicamento que combate a origem da enfermidade
Vende-se nas drogarias. Depositarios — Gesteira & C. Rua Gonçalves Dias n. 59 — RIO
(Ap. D. N. S. P. n. 286, em 4/7/918) (16056)

(2) FOLHETIM DO "CORREIO DA MANHÃ"

O CAMPO DOS INGRATOS

— OU —

OS COMICOS AMBULANTES

— POR —

HENRIQUE PEREZ ESCRICH

ctro da realidade, e em cuja fronte estavam escriptas estas palavras: "O theatro é o campo dos ingratos".

E não obstante ser isto uma verdade conhecida até por aquelles que só vêem o theatro dos logares da platéa, mil mancebos invejando essa vida de bastidores que desconhecem, afadigam-se por alcançar o nome do actor, olvidando as amarguras e os soffrimentos de uma carreira, que só á força de muito estudo e talento é que dá uma gloria perecedora como a vida do homem.

Desgraçado daquelle que sem os predicados necessarios para a scena, se atreve a procurar nella um salario mesquinho com que matar a fome que o atormenta! Desgraçados daquelles que, julgando-se na sua impotencia, victimas da inveja, sem mais predicados que a audacia, se lançam a ser sultões de uma companhia, quando só são escravos da sua loucura! Uma força mysteriosa os prenderá ao theatro, e de dia para dia verão murchar todas as suas esperanças. A vergonha e o desprezo dos outros serão a sua vida, e na morte só terão por leito um catre de um hospital.

Não o duvidem: a jaqueta do operario honra muito mais que os louros com que certos actores cingem a sua cabeça.

. . . .

Algum tempo depois destes pensamentos escrevi a presente historia, baseada nas "Memorias" do actor Cornelio Olivia.

CAPITULO I

As coisas querem Principio

Minha avó, a quem Deus tenha na sua santa gloria foi uma mulher em cuja mente, graças á sua prodigiosa memoria, se mantinham frescos todos os contosinhos e anecdotas que no decorrer da sua longa existencia lhe chegaram aos ouvidos; de modo que no ultimo quartel da sua vida para cada coisa tinha um proverbio, um conto ou uma anecdota. A ella, pois, devo o que vou referir.

Em uma pequena povoação de Castella a velha, cujo nome não vem ao caso, vegetava um padre de missa, rubicundo como a saude, fallador como um barbeiro e alegre como umas paschoas.

Em dez leguas em redondo não havia quem o avantajasse em dizer uma verdade á luz da alvorada, nem em dar uma esmola ao pobre que batesse á porta da sua morada; de modo que não havia no districto nem mão mais prodiga nem lingua mais fresca que a do veneravel sacerdote.

Estas qualidades valeram-lhe o apreço dos seus freguezes, a ponto que foi tido na povoação por uma Providencia.

O genio de bondoso padre, como o leitor comprehenderá, não era por certo dos mais proprios para fazer fortuna, assim é que nunca chegou a ter nem uma pequena lingua de terra para cultivar.

Pobre como Job, e tranquillo como um espartano via correr-lhe os annos sem se lembrar nunca do passado nem pensar jámais no futuro; porém, como a fortuna é uma creança voluvel como os ventos de março e ao que hoje sorri, amanhã lhe enruga a testa, o caso é que, succedendo a morte do alveitar da povoação inseparavel amigo do nosso cura, este se achou de repente herdeiro universal de todos os seus bens, os quaes se reduziam a quatro gallinhas, um jumento e um porco.

Trasladadas estas victimas malfadadas do homem para a côrte do padre, este rezou um "De profundis" pelo eterno descanso do seu amigo, e deitou-se com a doce esperança de dizer-lhe no dia seguinte uma missa pela sua alma.

O cura era madrugador, e apenas a risonha fronte da aurora appareceu nas portas do Oriente, saltando da cama e pegando em umas migalhas de pão, dirigiu-se para a capoeira.

As gallinhas tinham desapparecido. O cura, como era philosopho, disse comsigo:

— Vamos! Quem me furtou as gallinhas é porque de certo era mais pobre ainda que eu. Além disso, a necessecidade é tão má conselheira!...

E encaminhou-se tranquillamente para a habitação do porco.

O suino havia desapparecido tambem.

O sacerdote ficou immovel, e permaneceu um momento em attitude reflexiva. Por fim, disse comsigo:

— E' coisa singular!... Emfim, Deus perdôe a quem fez o furto.

E lançando um olhar indefinivel para a cama vasia do companheiro de Santo Antão, dirigiu-se serenamente para a côrte.

A burrinha havia tambem desapparecido como os outros animaes.

O cura esfregou os olhos julgando-se victima de algum pesadello, e depois de beliscar o nariz para se convencer do contrario, lançou em redor de si um olhar investigador e disse com accento inexplicavel:

— Pois a burra é que não foi roubada para ser comida.

E atirando com as migalhas de pão aos pardaes que andavam chilreando pelas paredes do curral, dirigiu-se para o seu quarto, e embuçando-se na sua capa, encaminhou-se precipitadamente para a egreja, como alma timorata a quem perseguem os mãos de perto.

— Perico — disse a um rapaz que estava á porta do templo — pega na campainha e percorre a aldeia, tocando a sermão.

Poucos momentos depois, os habitantes da povoação, julgando que o sr. cura tinha que revelar coisas de muita importancia, encheram o templo, anciosos de saber a causa daquelle repentino chamamento.

O cura subiu ao pulpito e falou desta maneira:

— Meus amados ouvintes, ouçam-me, pois com todos falo e com nenhum tambem. Os instinctos de Caco desenvolveram-se, por desgraça, no meio de nós. Caco, se o não sabeis, era um ladrão famoso. Assim, pois, como me custaria immenso trabalho dizer a cada um de per si: "Tu me roubaste, tu és um ladrão", emprazo-vos a todos para vos dizer, que emquanto a minhas gallinhas, a minha jumenta e o meu porco não tornem para o sitio em que estavam, vos terei a todos por uns ladrões; e abandonando esta aldeia, onde o crime principiou a lançar as suas raizes, trasladar-me-ei para outra onde a honradez tenha fixado a sua morada. Disse.

E o cura desceu do pulpito, satisfeito de si mesmo.

Apenas, porém, o bom sacerdote chegou á sua casa, ouviu, na rua vizinha á sua, um murmurio surdo que pouco a pouco foi crescendo, convertendo-se em um agritaria infernal.

O povo em massa vinha pedir uma satisfação as suas palavras ao cura: era um verdadeiro motim.

— Que nos dê uma reparação! — bradava o barbeiro.

— Sim, sim! — repetia em côro a multidão indignada.

O cura conheceu a gravidade do caso, e subindo a cima de uma parede, como para dominar a situação, estendeu os braços para a amotinada gente, fez um gesto imperativo com as mãos, que foi seguido de um silencio sepulchral, e depois de respirar duas ou tres vezes uma boa porção de ar, como quem desejava dar á sua voz um timbre sonoro, disse:

— Meus filhos, ao tratar-vos por ladrões, Deus bem sabe que não foi com o fim de vos offender; porém sou fragil como toda a creatura humana, humilde como bom pastor da Egreja, e não vacillarei em dar uma satisfação áquelle que se julgue alludido com as minhas palavras. Cheguem-se, pois, a mim, e pedir-lhes-ei perdão de todo o meu coração.

E estendendo os braços á multidão, quedou-se immovel.

O povo, absorto e confundido ante a inesperada saida do seu pastor, abandonou a residencia do cura, dizendo cada qual para si:

— Se me julgo alludido hão de pensar com razão que sou o autor do furto; nada, o melhor é calar.

Assim, pois, meu querido leitor tem presente na memoria no decurso deste livro o conto de minha avó, e assim dispensaremos, tu a vergonha de não quereres ser o que és ante os olhos da sociedade, e eu o desgosto de te pedir perdão.

Agora, comecemos as Memorias de Cornelio Olivia.

Havia pelo anno de 1837, na rua da Cruz, perto do celebre e antigo theatro do mesmo nome, uma taverna com pretenções a café, e cujas paredes, enegrecidas pelo fumo do tabaco, haviam perdido a sua primitiva côr.

Este estabelecimento era frequentado por essa gente de estomago forte que gosta de co-

(Continúa)

ANGLO SUL-AMERICANA

COMPANHIA DE SEGUROS TERRESTRES E MARITIMOS
Capital — 2.000:000$000 — Fundos de reserva — 3.121:893$482.
64, RUA DO OUVIDOR, 64 - 1º andar — Telephone N. 209 — RIO DE JANEIRO.
2º andar — Telephone N. 885.
PARA SEGUROS DE VIDA PREFIRAM A SUL AMERICA
(0325)

ALUGA-SE em casa de familia um esplendido quarto mobilado, com pensão, a casal sem filhos. Rua Dr. Maia Lacerda n. 74. (U 10937) K

ALUGA-SE uma sala em casa de familia. Rua da Luz, 82. (U 9942) K

ALUGA-SE um commodo em casa de familia, a uma pessoa com ou sem pensão, á rua do Mattoso, 200. (U 6352) K

ALUGAM-SE, na Pensão Silva Lobo, espaçosos e arejados aposentos, a familia de tratamento; Mariz e Barros n. 200. (U 6370) K

ALUGAM-SE quartos e salas, com pensão, em casa de familia, á rua do Mattoso, 131. (U 9528) K

ALUGA-SE, mobilada, a casa da rua Dr. Rego Lopes n. 46, para familia de tratamento. Póde ser vista das 8 ás 10 e das 12 ás 17 horas; trata-se na rua Frei Caneca n. 245, loja, das 17 ás 19 horas. (U 6037) K

ALUGA-SE por contracto de 5 annos, o magnifico predio da rua Barão de Ubá n. 89, com 26 quartos, muito arejados, na maioria mobilados; quasi todos occupados, com bons pensionistas. — Preço da casa mobilada, 2:000$ e os impostos, ammem se vendem os moveis; facilitando-se o pagamento. Tratar na rua do Rosario, 150. (0882) K

QUARTO — Aluga-se um optimo, em casa de familia de tratamento para uma ou duas pessoas, (preferese do commercio, com ou sem pensão, 2 quartos e pensão, para duas, 380$. Rua Moura Brito n. 22, — Conde de Bomfim. (U 7031) K

SALA. Aluga-se uma esplendida sala de frente, em casa de familia, de tratamento, a um casal sem filhos ou a uma pessoa do commercio. — Rua Alzira Brandão, 63, Tijuca. (U 9982) K

SALA e quarto, junto ou separado; aluga-se, em casa de familia estrangeira. Tratar na rua General Rocca n. 128, bonde de Fabrica a porta. (U 10228) K

São Christovão, Andarahy e Villa Isabel

ALUGAM-SE, quarto e sala, na rua Mariz e Barros, 259. Casa 8 (VIII). (U 7071) L

ALUGA-SE um predio novo, com 4 quartos, 2 salas e mais dependencias, proprio para familia estrangeira e de tratamento, com jardim e grande terreno, á rua Barão de Petropolis,— aluguel, 550$000. Trata-se na Avenida Passos n. 44, sob. Tel. N. 6009. (U 6516) S

ALUGA-SE uma boa casa, na rua S. Francisco Xavier, 451, — aluguel conveniente, a quem comprar os moveis e utensilios existentes. (U 7046) L

ALUGA-SE um quarto com ou sem pensão; rua Pereira Nunes, 66; Icarahy. (U 7032) L

ALUGA-SE uma sala, frente de rua em casa de pequena familia, no bairro de S. Christovão; informa-se na casa A Dama; rua Uruguayana, 14. (U 7044) L

ALUGA-SE para casal, por 230$000 [illegible] casa V, rua Petrocchino n. 74, Villa Isabel. Chaves na casa V e tratar á rua da Assembléa n. 10, sobrado, com o sr. [illegible] (U 6443) L

ALUGAM-SE bons quartos á rua S. Christovão n. 565. (U 9981) L

ALUGA-SE a casal de 2 quartos, 2 salas e pertences, cozinha [illegible] Rua Argentina n. 68, S. Christovão. (U 9848) L

ALUGAM-SE para Abril, dois lindos predios, quasi promptos, no logar mais alto e saudavel da rua [illegible] n. 126, distante do centro 20 minutos, bonde de São Januario, com 5 compartimentos, cozinha, dispensa, banheiro, quintal, jardim na frente. Aluguel 400$000 [illegible] (U 9838) L

ALUGA-SE um bom quarto a casal sem filhos. Rua Duque de Caxias n. 56 (V. Isabel). (U 10689) L

ALUGA-SE uma casa, a quem comprar os moveis, tudo é novo e vende-se tudo de occasião. Rua Visconde Santa Isabel, 65. (U 10648) L

ALUGA-SE uma casa acabada de construir, á rua Professor Gabizzo n. 227, para tratar na mesma rua n. 267. (U 10844) L

ALUGA-SE o magnifico predio da rua Senador Furtado n. 62, com 5 grandes quartos, 4 salas, porão habitavel, quintal e mais dependencias; as chaves estão no n. 74, por favor. Trata-se no largo de Santa Rita, 8, sobrado. (U 9777) L

QUARTO — Aluga-se um no Andarahy, ponto de Uruguay, em casa onde não ha outros inquilinos, em casa de familia de tratamento, com optima pensão, a casal sem filhos ou a duas senhoras, casa nova, com todo o conforto e preço modico. Informa-se para o telephone Norte 4102, com o sr. Miranda; pede-se e dá-se referencias. (U 9851) L

SUBURBIOS

ALUGA-SE uma boa casa na rua Lopes da Cruz n. 22, Meyer, lado da Bocca do Matto, proximo da estação e bondes, quasi á porta, com tres quartos, no interior, um fóra, 2 salas, cozinha, fogão a gaz; duas privadas e bom quintal arborizado. — Trata-se na travessa Souza Dantas n. 23, S. Francisco Xavier. (U 4655) M

ALUGA-SE ou vende-se uma casa nova, e mais duas. Trata-se com o dono, á rua Mario Nazareth, 13, antiga rua Guilhermina. Ponto dos bondes do Engenho de Dentro. (U 9768) M

ALUGA-SE um commodo independente, a casal ou moços. Rua Marechal Aguiar n. 91, Pedregulho. (U 9830) M

ALUGA-SE a casa da rua Dias da Cruz n. 171, Meyer, acabada de ser reformada, centro de terreno, — bons commodos, porão habitavel, bastantes, agua, luz electrica, etc. — Trata-se na rua Guanabara, 23, diariamente. (U 9956) M

ALUGA-SE magnifica vivenda com muito terreno, plantado. Situação excellente, perto do bonde e com todas as commodidades. Comp. Proprietaria Brasileira; rua Visc. de Inhauma n. 82, 1º andar. (U 6280) M

ALUGA-SE quarto e porão a um casal sem filhos. Trata-se na rua Dias da Cruz n. 16; aluguel, 90$000 com dois mezes de deposito, dois minutos da estação do Meyer. (U 10835) M

ALUGA-SE uma casa pequena, com quarto, saleta, quarto com privada e banheira, cozinha, tanque, quintal; informações, rua Flack, 152. Estação do Riachuelo. (U 6549) M

ALUGA-SE ou vende-se o predio da rua Martins Lage n. 132, tendo porão habitavel e grande terreno plantado. Aluguel 250$ mensaes. Chaves no 138. Bonde José Bonifacio, saltando na rua Miguel Fernandes. Meyer. (U 6008) M

ALUGA-SE boa casa confortavel, com 2 quartos, 3 salas, banheira dagua quente, telephone, na rua Caminho do Sacco n. 229. Trata-se na rua da Alfandega n. 229. (U 6281) M

NICTHEROY

ALUGA-SE um confortavel quarto para casal de tratamento, muito proximo á praia de banhos. Rua Maria e Barros, 78, Icarahy. (U 7013) T

ALUGA-SE uma boa casa muito proxima á praia de banhos. Trata-se á rua Maria e Barros, 78, Icarahy. (U 7013) T

ALUGA-SE uma optima sala de frente, bem mobilada, a casal, com ou sem pensão, e um bom quarto, a rapaz, em casa de familia de todo o respeito. Rua dr. Paulo Alves, 121, Icarahy. (U 10956) T

ALUGA-SE por 500$ o esplendido predio completamente reformado, da praia de Gragoatá n. 133, Nictheroy, com tres grandes dormitorios, tres boas salas, grande jardim, etc.. Aberto todo o dia. (U 6230) T

ICARAHY — Large furnished bed-sitting room to rent to married couple or business men, 2 minutes from beach. Call and see at rua Tiradentes n. 200. (U 10682) T

METADE de uma casa — Aluga-se ou sala e 2 quartos, independentes Icarahy, Rua Alvaro Arevedo, 96, perto do mar; exige-se fiador. (U 9770) T

Vendem-se 4 casas, em prestações, com luz e agua, distantes 6 minutos do trem e bonde (estão vasias e com habite-se, 2:500$000 de entrada e 75 prestações de 140$000, 2 q. sala, cozinha, etc.; 1:600$000 de entrada e 78 prestações de 85$000, 1 q., sala, cozinha etc.; 1:600$000 de entrada, 58 prestações de 80$, 1 p. e sala; 2:500$000 de entrada, 75 prestações de 140$000, 2 q. sala e cozinha, etc.

Informa-se na venda da rua Paquequer n. 70, saltar 2256 avenida Suburbana, fim da rua Moreira. (U 7039)

ALUGAM-SE esplendidas salas em frente ao mar; pensão e mobilia. Preços modicos. Teleph. 1928, praia Icarahy 43. (U 10830) T

ALUGA-SE uma casa na ilha do Governador, na ponte do Tiro, 77, Zumby. (U 6431) T

ILHAS

ALUGA-SE a um casal ou senhora só, um quarto em casa de familia em Paquetá. Informações com o sr. Demetrio (ponto das barcas). (U 6408) T

Compra e venda de predios e terrenos

COMPRAM-SE predios e terrenos, bem localizados; informes detalhados á Caixa 2 do "Jornal do Commercio". A. Empreza. (U 8437) N

VENDE-SE, á rua Valentim da Fonseca n. 25, estação do Riachuelo, uma bonita vivenda para pequena familia de tratamento, por preço de occasião; para ver e trata na mesma. (U 6364) N

VENDE-SE uma casa á rua Silveira Lobo n. 3, Meyer, entre Pedro A. Cabral e Christovão Colombo, bonde Cachamby. (U 9837) N

VENDE-SE o predio da rua Vinte e Quatro de Maio n. 501, com accommodações para familia de tratamento; para ver e tratar no mesmo, facilita-se o pagamento. (U 10991) N

VENDE-SE uma casa com grande terreno, dando entrada por duas ruas; preço de occasião. Tratar na mesma, travessa Barreiros n. 35, estação de Ramos. (U 9863) N

VENDE-SE em Todos os Santos, um predio novo, 2 q., 2 s. Facilita-se o pagamento, General Camara n. 162, sob. (U 9833) N

VENDE-SE meio predio assobradado, no Rocha. Informações na rua General Camara n. 391, com Morão. (U 6111) N

Banco Português do Brasil

SÉDE — RIO DE JANEIRO
FILIAES — S. PAULO E SANTOS
CAPITAL . . . . . 50.000:000$000

BALANÇO DA MATRIZ E FILIAES EM 29 DE FEVEREIRO DE 1924

ACTIVO

Capital a realizar		18.212:040$000
Letras descontadas		19.180:514$033
Letras e effeitos a receber:		
Letras do exterior	4.446:408$100	
Letras do interior	39.608:926$622	44.055:334$722
Emprestimos em conta corrente		43.952:839$453
Hypothecas		962:380$705
Titulos e fundos pertencentes ao Banco		42.129:988$620
Valores caucionados	36.273:972$220	
Valores depositados	131.745:857$996	168.019:830$216
Acções em caução		80:000$000
Agencias e filiaes		16.748:234$429
Correspondentes no paiz e no estrangeiro		51.856:943$222
Valores em liquidação		173:495$420
Contas diversas		93.313:039$162
Caixa:		
em moeda corrente nacional	13.453:109$366	
em ouro	5	
em outras especies	1:335$700	
em deposito noutros Bancos	16.032:160$416	29.486:605$482
		528.193:245$464

PASSIVO

Capital		50.000:000$000
Fundo de reserva		5.015:654$079
Fundo de previdencia		[illegible]
Governo Federal c/Melhoramentos Baixada Fluminense		31.025:034$422
Depositos em contas correntes com juros:		
c/c de movimento	44.229:108$115	
c/c moeda estrangeira	5.519:042$670	
c/c garantidas, saldos credores	35.137:367$537	
c/c limitadas	15.921:606$282	69.007:064$399
Depositos em contas correntes sem juros		4.875:778$745
Depositos a prazo		16.527:176$335
Titulos em caução e em deposito	164.320:330$216	
Valores hypothecarios	3.699:500$000	168.019:830$216
Agencias e filiaes		17.084:398$089
Caução da Directoria		[illegible]
Credores por letras e effeitos a receber		44.055:334$722
Correspondentes no paiz e no estrangeiro		48.307:578$304
Dividendos a pagar		[illegible]
Contas diversas		73.501:207$373
		528.193:245$464

Rio de Janeiro, 7 de Março de 1924. — O Chefe da Contabilidade, J. ARAGÃO. — Presidente, VISCONDE DE MORAES. (952)

CASA — Vende-se por 8:500$, com 5 commodos, agua, luz, arvoredos e jardim, etc. Rua Antonio Vargas n. 131, bonde Cascadura, esquina de Cattete, Piedade. Facilita-se o pagamento. (U 7004) N

CASA. Compra-se uma até 40 contos, area urbana, 3 quartos e duas salas. Pagamento immediato. Informações a Ismar, rua Assembléa, 51. (U 9791) N

J. Pinto — Predios e terrenos. Construcções e outras operações; rua do Rosario n. 161, sob. Tel. Norte 5236 e 3166. (U 9783) N

PREDIO. Vende-se á rua Copacabana, um pequeno, com jardim e entrada ao lado, de construcção antiga, arrendado por 350$000, com contrato até agosto do corrente, tendo o terreno 5,70 x 38,00. Preço de occasião: 28:000$. 1º de Março n. 127, sobrado. (U 6107) N

PREDIO — Vende-se todo de madeira peroba, com 5 commodos, 8 minutos dos trens, 3 dos bondes. — preço, 8:000$000; informações na rua Manoel Martinho n. 34. — Quintino Bocayuva. (U 6393) O

QUER comprar, vender, concertar, ou fazer joias com seriedade? Procure a "Joalheria Valentim", rua Gonçalves Dias, 37, phone 994 C. (U 9789)

VENDE-SE um solido predio, na rua Uruguay; trata-se no n. 82, podendo ser visto sómente aos sabbados, das 3 horas em deante e nos domingos. (U 6188) N

VENDE-SE uma casa com 3 quartos, 2 salas, cozinha, retrete e mais dependencias, em centro de terreno; ver á rua Zeferino n. 124, bonde de José Bonifacio ou Inhauma: preço, 25 contos. (U 10890) N

VENDE-SE um bom sitio a 2 minutos da estação de Andrade Araujo (linha Auxiliar), com 30 metros de frente por 163 de fundos; informa-se no mesmo com J. Nogueira. (U 6202) N

VENDE-SE 10 lotes de terra medindo 8 metros de frente por 40 metros de fundos situados á rua Ibicuy, na estação de Braz de Pinna. Preço de occasião; trata-se com o sr. Eugenio Geraldy, neste jornal. Avelino Corrêa. (U 6278) N

VENDE-SE conf. predio, chacara, 20 por 80 mts. e 1 terreno, 18 por 98 mts., ambos á rua Conde de Bomfim; inf. no 1251, de 12 ás 3 1/2, facilita-se a paga. (U 10382) N

VENDE-SE o grande predio e chacara da rua José Hygino, com frente para a nova Avenida Maracanã n. 1, trecho prompto, está rigorosamente limpo, para ser habitado, tem um só pavimento, com 5 grandes quartos, 2 salas e mais dependencias. Póde ser visto a qualquer hora. Preço 65:000$000, á venda é feita livre e desembaraçada, não é foreiro. (U 1072) N

VENDE-SE o predio 21 da travessa Carlos de Sá, Cattete; preço minimo: cem contos. Trata-se no mesmo, das 10 ás 4. (U 10441) N

MAU NEGOCIO

Quando temos uma ou muitas FERIDAS em qualquer parte do corpo, fazemos um máo negocio se usamos um remedio que as não cicatrize rapidamente: perdemos tempo e dinheiro e augmentamos, prolongamos, nosso soffrimento.

Com a "SANTOSINA" não ha máos negocios... A "SANTOSINA" faz fechar certo e rapido qualquer FERIDA...

Lata, 3$500. —:— Pelo Correio, 4$500.
Nas drogarias e pharmacias.
Pedidos a *PERESTRELLO FILHO & Cia.*
RUA URUGUAYANA, 66 — Rio.
Em Nictheroy: Drogaria Barcellos
(0370)

CASA na Estação do Riachuelo, — lugar alto e saudavel, e de bella vista, vende-se, com 2 quartos, 3 salas cozinha, banheiro, W. C., toda pintada a gosto; só vendo por dentro. Logar especial para saude, com algumas frutas em terreno que mede de frente 21 metros e de fundos, 66 metros; preço, 18 contos mais ou menos; para ver e tratar na rua Valentim da Fonseca n. 31. (U 6392) N

COMPRA-SE pequena casa em suburbios, ou outro bairro, não 2 salas, etc., agua e luz, algum terreno, até 7:000$000. Carta urgente a Aristoteles. Rua Visconde do Rio Branco n. 60. (U 6484) N

Terrenos — Vendem-se optimos lotes, bem situados, nas ruas Uruguay, Ladislão Netto, Maxwell, Pontes Corrêa, Juparanã, Indayassú, Barão de S. Francisco Filho, Barão de Vassouras e Barão de Mesquita (os melhores logradouros do Andarahy), em franca valorização; facilita-se o pagamento até cinco annos de prazo; tratar á rua S. Pedro n. 132, sobrado — Telephone Norte, 3259. (20974) N

VENDE-SE importante propriedade, situada proximo ao centro, servindo para qualquer grande industria. Informações com o sr. Nogueira; rua Quitanda 46, 1º, das 8 1/2 ás 18 horas. (U 9650) N

VENDEM-SE duas casas, uma por 5:000$ e outra por 7:500$000, no Engenho de Dentro, em prestações.— Trata-se com Estanislau, rua S. Pedro n. 61, loja. (U 6488) N

VENDE-SE uma area de terra, contendo 30 mil metros quadrado, parte plantado, em mudas de laranjeiras e parte em vasta capoeiras, distante vinte minutos da Estação de Nova Iguassu'. Tratar com o proprietario, Pedro Athanazio da Silva Reis, no largo do Rancho Novo. — Nova Iguassu'. (U 6130) N

VENDEM-SE predios e terrenos; expediente das 10 ás 18, Uruguayana n. 95, Figueiredo. (U 4015) N

VENDE-SE uma boa sala de jantar completa, propria para uma pensão, preço de occasião, á rua 24 de Maio, 505. Sampaio. (U 8893) N

VENDE-SE o grande e solido predio de 2 pavimentos, á rua Padre Miguelino n. 30, em leilão, pelo leiloeiro PALLADIO, quarta-feira 19 do corrente, ás 4 1/2 horas da tarde, em frente ao mesmo. (U 6223) N

VENDE-SE á vista ou em prestações, nas ruas Bolivia, Souza Barros, Visconde de Itabayanna, magnificos lotes de terrenos, muito perto da Estação do Engenho Novo. Plantas e informações na rua da Alfandega n. 28, Companhia Predial. (0878) N

VENDEM-SE em prestações lotes de terrenos, em Sapé, Linha Auxiliar, logar conhecido como o mais saudavel da zona. Tem luz electrica, agua do rio d'Ouro e muitos trens diarios. Prestações desde 15$000. Informações á rua da Alfandega n. 28, escriptorio da Companhia Predial. (8776) N

VENDEM-SE 2 bons predios em centro de terreno, um na rua Barão de Itapagipe e outro no Haddock Lobo. Trata-se na rua Machado Coelho, com o proprietario, das 12 ás 14 horas. (U 6400) N

UMA BOA IDÉA

E' ir na AVENIDA PASSOS, 54-A e 21 vêr os preços por que se vendem as mais finas camisas, as ricas gravatas e os superiores Pyjamas e as garantidissimas meias. Para amostra ahi vão alguns preços:

Meias para homem e senhora, de seda, todas as côres, de 8$000, por	4$800
Camisas de luizine e zephir de 15$ por	11$500
Camisas superiores, de 14$000, por	9$500
Cuecas boas, de 6$000, por	3$900
Pyjamas c/golla branca	15$900
Pyjamas bons	16$000

Grande sortimento de terninhos de 2 a 13 annos.
Reclame de 8$000 a 20$000

FAÇAM UMA VISITA Á AVENIDA PASSOS 54-A E 21

N. B. — Nestas casas vende-se todos os artigos de cama e mesa por conta da fabrica. (0951)

VENDE-SE. Predio accommodações para familia. Rua S. Januario. Trata-se á rua do Rosario n. 116, sr. Victor. (U 6031) N

VENDE-SE uma casa pequena, trata-se rua Flauzina 35, estação de Tury-Assú'. (U 9597) N

VENDE-SE um terreno na rua Conselheiro Costa Pereira, com 10 metros de frente, por 37 de fundos. Trata-se na rua do Ouvidor, 173 (U 7060) N

VENDE-SE na rua Manoel Carneiro, perto do largo da Lapa e Ladeira de S. Thereza, em frente ao Convento de S. Thereza, magnificos lotes de terrenos, com vista para a bahia do Rio de Janeiro. Plantas e informações na Companhia Predial. Rua da Alfandega n. 28. (U 0879)

VENDE-SE o bom predio da rua do Riachuelo 272, com dois pavimentos, 4 quartos, 2 salas, um terraço envidraçado e quarto de banhos, em leilão, sabbado, dia 15, ás 5 horas da tarde, em frente ao mesmo pelo leiloeiro Gusmão. (817) N

VENDE-SE o bom e novo predio da rua Visc. Santa Cruz n. 50— E. Novo, com duas salas, 6 quartos, copa, grande varanda ao lado, grande quintal com 72,0 fundos, para ver e tratar com Godofredo, no 46, das 11 em deante. (U 6487) N

VENDE-SE uma casa com 3 quartos, 2 salas, cozinha, W. C. e grande terreno, facilitando-se o pagamento, a dois minutos da estação de Ramos [illegible] Companhia Edificadora Allemã [illegible]

VENDE-SE excellente chacara [illegible] Meyer [illegible] (U 10411) N

VENDE-SE uma casa com dois quartos, duas salas, cozinha, varanda no lado, terreno com 10 metros de frente [illegible] bonde de Inhauma, Meyer. (U 6434) N

VENDE-SE o predio á rua Itaipú n. 102, Andarahy. Trata-se na rua Conde de Bomfim, 177. (U 6414) N

VENDE-SE um botequim na parada de Belford; preço razoavel; trata-se no mesmo, com o sr. Maia, Linha Auxiliar. (U 6482) O

VENDE-SE uma machina Singer com 7 gavetas, de cozer e bordar, quasi nova, preço de occasião. Rua Affonso Penna, 89, c. I, proximo Haddock Lobo. (U 9925) O

VENDE-SE uma carroça em bom estado de conservação. Ver e tratar na rua Zeferina n. 201. Todos os Santos. (UL 6514) O

VENDE-SE um bom cavallo andador. Ver e tratar na rua Zeferina n. 201. Todos os Santos. (U 6514) O

VENDE-SE uma barata Buick, Ultimo modelo. Garage. Rua Barroso, 213. (U 7005) O

VENDEM-SE um piano, uma machina de escrever, um cofre de ferro e outros moveis, á rua Aristides Lobo n. 49, até ao medio dia. (U 7020) O

VENDE-SE uma cachorra Loba, policial, allemã, para caça, seis mezes de edade. Rua Bolivia, 58, Engenho Novo. (U 6441) O

VENDE-SE um optimo piano Sponagel, á rua do Espirito Santo, 22, 1º andar, (hoje Pedro Iº.) (U 6530) O

VENDE-SE barato um bonito casal de cachorro dinamarquez. Optimos vigias. Rua da Luz, 62. (U 6531) O

VENDE-SE uma machina de ponto a jour [illegible]

VENDE-SE um cachorro Terra Nova [illegible] rua do Cattete n. 335. (U 7091) O

VENDE-SE um automovel [illegible]

VENDE-SE um auto de 7 logares [illegible]

VENDE-SE um piano [illegible]

GONORRHEA — [illegible]

ESPECIFICO ANTI-BILIOSO

As "PILULAS EMIL" têm o effeito immediato de estimular o FIGADO e OS INTESTINOS e livrar o systema de uma maneira natural das accumulações que são a causa de enfermidade.

Vidro, 3$000 —:— Pelo Correio, 3$500.
Nas drogarias e pharmacias.
Pedidos a *PERESTRELLO FILHO & Cia.*
RUA URUGUAYANA, 66 — Rio.
Em Nictheroy: — DROGARIA BARCELLOS
(0365)

VENDE-SE uma casa na Estação de Bento Ribeiro, á rua Thereza dos Santos, 57, com dois quartos, uma sala, quintal, luz e W. C., por 7:000$000; póde ser vista a qualquer hora. (U 6382) N

VENDE-SE um terreno por 3:000$ prompto a edificar, com 6 metros por 40 de fundos, com grade de madeira na frente, á rua Macedo Braga, 27; entre á ruas Bolição e Estrada Real, com 2 linhas de bonde e trata-se no mesmo. (U 6526) N

VENDE-SE um terreno proximo á praça Saenz Pena, um terreno de 6 mts. por 20 de fundo, murado, arborizado, bonde á porta, 33:000$, ou metade por 17:000$; outro de 10 x 35, no J. Botanico, rua Lopes Quintas, por 13:000$, ambos parte a prestações mensaes; um á rua Leopoldo, Andarahy, 44 x 88, por 47:000$; palacete em Voluntarios, riquissimo mobiliario, 600:000$; predios em Copacabana, etc. Av. Central, 133, 4º andar, sala 8 (de 3 ás 5). (U 6365) N

VENDE-SE por 2:000$000 a cazinha da rua Guaxindiba n. 54, Villa Santa Thereza, Estação de H. Gurgel onde está a chave, Armazem do sr. Guimarães. (U 7029) M

VENDEM-SE 2 camas de metal amarello, para solteiro, uma cama do mesmo metal. Benedicto Hyppolito n. 14. (U 6508) O

TRASPASSES

TRASPASSA-SE uma casa com 12 commodos, com mais de 15 contos de moveis, propria para hotel ou pensão, por 10 contos, com contrato. — Avenida Francisco Bicalho, 383. — Ponto dos bondes da Praia Formoza. (U 6400) P

TRASPASSA-SE 1 telephone norte gratis, Pereira, Gonçalves Dias, 56, 2º sala 15, das 11 ás 12 horas. (U 7041) P

TRASPASSA-SE o contrato de uma linda casa, propria para familia de tratamento, com 3 salas, 5 quartos, — sala de banho, jardim, etc. por 460$ mensaes; para ver e tratar na rua dos Oitys n. 66, Gavêa das 12 horas em deante. (U 6397) P

TRASPASSA-SE linda residencia, confortavelmente mobilada, numa das melhores ruas de Botafogo, tem 3 salas, 4 quartos, etc. Casa e mobilia, inteiramente novas. Facilita-se o pagamento. Rosario, 15. (0971) P

TRASPASSA-SE um sobrado com seis salas bem mobiliadas; informa-se á rua do Cattete 249. (U 6024) P

TRASPASSA-SE uma casa com 8 quartos bem mobilados; informa-se. 142, Corrêa Dutra. (U 6144) P

VENDAS DIVERSAS

VENDE-SE uma banheira esmaltada com um metro e 80 de comprimento, usada, em bom estado; preço 150 mil réis, á rua da Abolição n. 145, Engenho de Dentro. E' artigo inglez. (U 9602) O

TUBOS

DE FERRO GALVANIZADO

Tubos de aço para calmetros — Postes de aço de agua, de todos os diametros — Postes d eaço de uma só peça, para illuminação e transportes de energia electrica da

S. A. des Usines á Tubes de la Meuse

UNICOS REPRESENTANTES:
F. DE SIQUEIRA & Cia. LTDA.
RUA 1º DE MARÇO, 31 —:— Tel. Norte, 2830. (0903)

VENDE-SE um botequim, logar de grande futuro, com ou sem contrato, á rua Padre Nobrega n. 133, antiga Cattete, estação Piedade. (U 10977) O

VENDE-SE uma esplendida e moderna mobilia de quarto, composta de 6 peças, com espelhos bizelados e marmores rosas, e outra de sala de jantar, do mais moderno estylo, composta de 16 peças, em acaju', espelhos bizelados e marmores rosas; rua Senador Furtado n. 16, sobrado. (U 6324) O

VENDE-SE um piano meio armario, proprio para estudo, por 550$000, á rua Monte Alegre n. 43, loja. (U 9776) O

VENDEM-SE pianos usados perfeitos a 500$, 900$, 1:200$ e 1:600$. Visconde de Itauna n. 75. (U 6261) O

VENDE-SE machinas de lavar, roupa, lustrar collarinhos, turbinas, cortar camisas. Aristides Lobo n. 5. (U 6209) O

VENDE-SE um bom automovel. — Preço de occasião; rua S. José n. 18, 1º andar. (U 6246) O

VENDE-SE um varejo de bonbons, em bom ponto. Trata-se com o sr. Baroni: Avenida Mem de Sá, 71, loja. (U 6489) S

TRASPASSA-SE um bonito sobrado a quem comprar os moveis; tem 2 quartos, 2 salas, cozinha a gaz, banheiro e terraço; tambem aluga-se mobiliado. Rua da Lapa, 63. (U 10997) P

TRASPASSA-SE por 1:200$000 um grande e novo sobrado, tendo 2 annos de contrato, no melhor ponto de São Christovão, com jardim. Carta no escriptorio deste jornal a Z. P. E. (U 10786) P

Achados e perdidos

CAIXA ECONOMICA do Rio de Janeiro. Perdeu-se a caderneta n. 558.066, desta Caixa. (U 7010) O

CASA CAMPELLO — Avenida Passos n. 29, A; perdeu-se a cautela n. 71.506 desta casa. (U 6301) O

CAIXA ECONOMICA DO RIO DE JANEIRO — Perdeu-se a caderneta 507.935, da Caixa Economica. (U 6346) O

DIAS & MOYSE'S — Rua Barbara de Alvarenga, 14. Rio de Janeiro, perdeu-se a cautela n. 137920 desta casa. (U 9801) O

FRANCISCO Aguiar & Cia. Rua Luiz de Camões, 36. Perdeu-se a cautela n. 260.631, desta casa. (U 6316) O

JUIBERAL — Perdeu-se a cautela n. 166947 desta casa. (U 6215) O

PERDEU-SE um projecto e licenças do predio da rua Itacuruçá 88. Gratifica-se a quem entregar no endereço acima ou na rua Sete de Setembro n. 145, 1º andar, — escriptorio Jatahy. (U 6421) K

PERDEU-SE uma (1) apolice da Divida Publica, uniformisada, de um conto de réis, juros de 5 %, n. 46.120, e quatro (4) ditas, miudas de 200$000, juros de 5 %, de ns. 7.947 a 7.950, pertencentes a Raul Pereira de Lima, menor, brasileiro, filho do finado Joaquim Pereira de Lima e de Rita Martins de Lima, tendo como tutor Samuel R. Gammon. (U 865) O

VIANNA, Irmão & Cia. Rua Pedro 1º, antiga Espirito Santo, 28 e 30. Perdeu-se a cautela n. 75719 desta casa. (U 6207) O

VIANNA, Irmão & Cia. Rua Pedro 1º, antiga Espirito Santo, 28 e 30; perdeu-se a cautela n. 74140 desta casa. (U 6395) O

DIVERSOS

ANTES de comprar o remedio aconselhado, saiba o preço na Drogaria André; Sete de Setembro, 3. (S 16812) S

A RIFA de um cortinado para cama de casal, que devia correr hoje, fica transferida para quando se annunciar, devido á falta de pagamento. (U 6543) S

ARMAÇÕES e vitrinas e vidros para balas, vendem-se, á rua Maria Angelica n. 10, Gavea. (U 10904) O

CAPAS para mobilia, stores, cortinas, colcações; só na casa Verde, S. Euzebio 88, tel. N. 4079. (19961) S

CARTOMANTE, Mme. Salvadora, diz o presente e futuro, rua do Cattete 112-A. (U 9631) S

COMPRAM-SE moveis, pianos, metaes, crystaes, louças e machinas de costura. Paga-se bem. — Teleph. C. 2044. Av. Mem de Sá 189. (U 10613) S

COMPRAMOS roupas de homem e qualquer objecto de valor, pagam-se os melhores preços. Tel. C. 3432. Rua Marquez Sapucahy, 363. (U 8996) S

COMPRAM-SE pianos velhos e perfeitos, paga-se o dobro do valor; não se faz questão de preço. Concertos, afinações, lustrios, exames, trocas, encamursamentos e tudo referente. T. N. 4953. (U 6260) S

COMPRAM-SE roupas usadas e novas de homem, senhora e tudo, paga-se mais 40 % que outros. R. Senador Dantas 75. (U 9563) S

CHAPEUS E BORDADOS — Acceitam-se qualquer encommenda, á rua Dias da Cruz, 132, Meyer. (U 10978) S

COMPRAM-SE moveis e pianos; moveis avulsos e casas mobiliadas, tapetes, louças, crystaes, metaes, cofres, etc., e tudo que represente valor; negocio decidido; chamados á André. Telephone Norte 6325. (U. 7056) S

CARTOMANTE [illegible]

COMPRAM-SE [illegible]

CARTOMANTE, paraense, chegada de novo [illegible] Rua Visconde de Itauna n. 573, sob. [illegible] S

CASA VERDE — V. [illegible] Rua Senador Euzebio n. 88, Tel. Norte 4079. (16811) S

COMPRA-SE qualquer objecto usado, tapeçarias, moveis, espelhos, machinas, metaes, joias, enfim tudo que se desfaça, antes de chamar Norte 4618; Visconde Itauna, 183. (U 6339) S

Casamentos sem urgencia, mesmo sem certidões de idade. Rua dos Invalidos 65 A. (U 8458) S

COMPRAM-SE roupas usadas, — pianos e tudo que tenha valor Paga-se mais que qualquer outra casa. R. José Mauricio, 16. Teleph. C. 2637. (U 8858) S

CARTOMANTE cearense, fortes trabalhos, chega ao impossivel. Rua Marechal Rangel 56. Cascadura (U 10574) S

COMPRAM-SE vestidos, capas e pelles; paga-se bem. R. Lapa 43, sob. Tel. C. 2009 (U 10568) S

Dinheiro para hypothecar e promissorias, juros modicos, com J. Pinto. Rua Rosario n. 161, sob. Tel. Norte 5236. (U 9783) S

DINHEIRO para todos: empresta-se dinheiro, desde 500$ a 20:000$, a lavradores, commerciantes, industriaes e pequenos proprietarios e mesmo a todos que possam offerecer garantias relativas, a juros modicos, com brevidade e condições vantajosas. — Cartas a Major J. S. e Silva, nesta redacção. (U 6388) S

DINHEIRO — Empresta-se por promissorias, de 100$ a 1:000$. — Av. Passos, 32, sob. (U 6271) S

DINHEIRO. Empresta-se a 7 %, sob predios, heranças, inventarios, alugueis casas, letras. Compram-se heranças. Av. Passos, 98, sob. Lopes. (U 10988) S

DORMITORIO de pau setim, quasi novo, uguardas vestidos e casacas, com porta de espelhos, mesas de cabeceira com espelhos, e cama curva, vendem-se, por 1:300$000, senhor que se retira. Rua do Mattoso, 112, casa 10. Trav. Motta. (U 7073) O

DINHEIRO. Empresta-se qualquer quantia sob promissorias, hypothecas, contas assignadas e tudo mais que represente garantias. Travessa do Commercio, 13, 1º. (U 9866) S

DESCONTOS E HYPOTHECAS. Juros de 9 a 12 % ao anno, sob hypothecas de predios, contas assignadas e promissorias commerciaes e de particulares, a curto ou longo prazo, juros convencionaes e de bancos, com José Leão, Av. Rio Branco n. 151, 1º andar. (U 9717) S

ESPIRITA somnambulo — Continua á rua Barão de Petropolis, 93.— Bondes Estrella na porta, tambem servem Catumby e Itapiru'. (U 6274) S

FAMILIA que se retira vende um bom piano allemão. Rua Visconde Santa Izabel 65. (U 10647) O

FICA transferida a rifa de um vitello, uma carroça e um arreio de burro, que devia correr no dia 20 de Março e que correrá no dia 28 de Maio de 1924. Targino Barbosa. (U 6405) S

GRANDE liquidação de calçacos LXV para senhora, na propria fabrica, a preços reduzidos. Rua Imperatriz Leopoldina n. 11, junto da praça Tiradentes. (U 9556) S

HYDROCELE Cura radical pelo processo sem operação do dr. LEONIDIO RIBEIRO. Cons. 1. 7 de Set. 38, das 3 ás 4. (U 10385)

IMPOTENCIA — Seu tratamento. Assembléa 54, das 9 ás 9. DR. PEDRO MAGALHAES. (U. 5796) S

SYPHILIS e suas consequencias, cura radical; injecções INDOLORES de sua preparação, 606 e 914. Assembléa n. 54; das 10 ás 2. DR. PEDRO MAGALHAES (U 5796)

MOLESTIAS NERVOSAS

Paralysias, neurasthenia, nevralgias, dôres de cabeça, hysteria, insomnia, fraqueza de forças por excesso de trabalho ou de prazer, por preoccupações de negocios ou desgostos, são curadas com grande exito com os Banhos de Electricidade Estatica e os banhos Hydro-Electricos.

Estas applicações, inteiramente inoffensivas, produzem sobre o systema nervoso uma acção efficaz e duradoura, restituindo ao doente a calma, o somno, o vigor e o bem estar. — Gabinete de electricidade medica do DR. NEVES DA ROCHA. — 90, Avenida Rio Branco n. 90 — Das 12 ás 4 da tarde. Telephone 537 Norte.

(U. 9987)

MME. TAGILD, celebre cartomante diz o passado, presente e predis o futuro; r. S. Januario, 224. — S. Christovão. (U 6185) S

MACHINA Singer, de costura, compra-se ou cautela da mesma. Telep. 2659, Villa. (U. 6094) S

MME. SUZANA — Executa vestidos pelos ultimos modelos. — Avenida Rio Branco, 39, 2º andar. (U 10982) S

MOVEIS de occasião, para dormitorios, salas de jantar e visitas; vendem-se baratos, na rua Senador Dantas n. 34. (U 9821) S

MME. ORIENTAL, espirita e celebre cartomante, com 20 annos de pratica em Jerusalem e da maior parte da Europa. Ler no Rio Jornal na edição da meia noite e no Jornal do Brasil de 1º de Janeiro, as suas prophecias, para o anno de 1924. Revela o segredo humano pela graphologia physiognomica. Lê a palma da mão e toda a sina da pessoa. Consultas todos os dias. Constituição, 47, 1º andar. Tel. C. 2508. (U 6457) S

MODISTA franceza, faz e reforma chapeos a preços reduzidos. — Praça dos Governadores, 13, 1º. — Central 4493, vae a domicilio. (U 7042) S

MOÇA, viuva recente, educada e de fino tratamento, com uma filhinha de 3 annos, só, aqui; deseja dirigir casa de senhor de trato e distincto; não fará serviços, só dirige. Cartas por favor neste jornal a L. C. C. (U 6402) S

OFFERECEM-SE capas para mobilia a 85$; Stores bordados a 25$, com armação; á rua Senador Euzebio 88, Tel. Norte 4079, Casa Verde. (16811) S

PIANO — Vende-se de autor francez em perfeito estado, familia que se retira. Benedicto Hyppolito, 14. (U 6508) O

PENSÃO — Serve-se á mesa ou manda-se á domicilio, variada comida, preparada com generos de primeira e toucinho, em casa de familia, á rua Evaristo da Veiga, 24 — sob. [illegible] S

PIANOS, aluga-se, rua Senador Euzebio n. 36. (U 9607) S

PIANO. Vende-se, novo, allemão; 43, Carioca, sobrado; Gymnasio de Musica F. Mallio. (U 6154) O

PIANO. Vende-se um de autor francez, bem conservado. 1:400$. Benedicto Hypollito n. 179. [illegible] O

PIANOS allemães a prestações [illegible] Avenida 28 de Setembro 341. Teleph. Villa 3228. (U 10720) S

PRECISA-SE [illegible] (U 6491) S

PIANOS [illegible] R. Pereira & C. Rua São Francisco Xavier, 388 — T. V. 3.068. (16810)

PORCOS DUROC JERSEY, legitimos puro sangue, de diversas edades, vende-se á rua da Alfandega n. 73, casa Domingos de Araujo. (U 7072) S

SCIENTISTA CARTOMANTE — Senhora recem-chegada da Europa falando cinco idiomas, diz o passado e prevê o futuro pelas linhas da mãos e nas cartas, á rua Senador Dantas n. 44. (U 9843) S

Ternos a prestações, á praça Tiradentes, 39, sobrado. (U 6334)

UMA SENHORA que trabalha em chapéo, convida outra para trabalharem na mesma sala em vestidos ou mesmo em chapéos. Teleph. 6432 N. (U 10883) S

VESTIDOS, capas e roupas finas de senhora, compra-se e paga-se bem. R. Senador Dantas 75, loja. (U 9564) S

MOLESTIAS dos olhos, nariz e ouvidos — Dr. Neves da Rocha, membro da Academia de Medicina do Rio de Janeiro, medico de diversos hospitaes desta cidade, com longa pratica, no paiz e nas clinicas de Berlim, Paris Vienna, Londres. — Avenida Rio Branco n. 90, ás segundas, quartas, sextas e sabbado, das 12 ás 16. Telephone Norte: 537. Residencia: Petropolis, Avenida Independencia. (U. 9987)

DR. ALVES NEVES
DOENÇAS DA NUTRIÇÃO
Asthma, Rheumatismos, Obesidade, Eczema, Diabetes. Doenças do nariz, da garganta e do figado. Cons. 2 ás 4 horas. Rua Uruguayana 43. (U 6349)

Consultorio para Senhoras do Dr. Cesar Esteves tratamento das perturbações ovarianas, regras escassas, dolorosas, faltas, evita os atrazos menstruaes sem operação e sem prejudicar a saude; rua 7 de Setembro n. 186, de 9 ás 11 e da 1 ás 4. (U 8603)

DR. A. MONTEIRO, 21 annos de clinica, sendo 6 annos na Europa, medicina e cirurgia, em geral, gratis aos pobres, das 10 ás 6 horas da tarde, rua Larga, 55. Fornece e applica por 30$000, mas o legitimo 914 allemão. (T 19350) R

DENTISTAS

Dr. Silvino Mattos

Laureado especialista em dentaduras, com ou sem chapas, parciaes ou duplas; em extracções e tratamento de dentes sem a minima dor; obturações a platina, ouro, porcellana, PIVOTS, coroas e cantos de ouro, etc. Toda a obra é feita com perfeição, rapidez maxima garantia, ao alcance de todos e em prestações. Rua Sete de Setembro, 231, proximo á praça Tiradentes; das 7 da manhã ás 5 da tarde, todos os dias. Phone: 1.555 Central. (U 6510) R

ALUGA-SE um gabinete dentario, tres dias na semana. Travessa S. Francisco, 6. (U 6303) R

CONSULTORIO [illegible] praça Tiradentes, 33. (U 10794) R

DENTISTA — Vende-se um gabinete electrico, muito barato. Rua dos Andradas n. 96. (U 10927) R

Dentista dr. Plinio Senna — [illegible] Uruguayana, 33 [illegible] R

DENTISTA — Dr. Moreira Senna [illegible]

Dentista — Helio [illegible] trabalhos a ouro e dentes artificiaes. Travessa S. Francisco, 12. Tel. 3440 Central. (11300) R

DENTISTA — Dr Argemiro Pinto (com pratica das escolas de New York, Paris e Londres). Obturações a legitima porcellana, etc. Rua Assembléa, 123. Tel. C. 165. (14144)

VENDESE um bom vulcanizador, 2 mufalos e 1 motor de pé e chicote; rua Carioca n. 66. Chaves, no 1º andar. (U 6325) R

Dr. Silvino Mattos

Laureado com as maiores e mais elevadas recompensas em varios Congressos Scientificos e em numerosas Exposições Universaes, Internacionaes e Nacionaes, a que concorreu com trabalhos dentarios, 26 annos de pratica. Especialista em dentaduras anatomicas, parciaes e duplas. Rua Sete de Setembro n. 231, proximo á praça Tiradentes. Phone 1.555 Central. (U 6510) S

Srs. DENTISTAS — A garantia dos vossos trabalhos está no uso de um bom cimento. O cimento TITAN é o melhor. E' usado e aconselhado pelos illustres professores: Coelho e Souza, Frederico Eyer, Dias de Carvalho, Emilio Mallet, Paula Ramos e pelos principaes dentistas de todo o Brasil. Caixa, 8$500. A' venda em todas as casas dentarias do Brasil. (0876)

MEDICOS

CURA RADICAL DA GONORRHEA CHRONICA ou RECENTE em poucos dias com processos modernos, sem dôr; garante-se o tratamento. Electricidade. Vaccina 606 e 914. Assembléa 54, das 12 ás 21 horas. DR. PEDRO MAGALHAES. (U 5796)

APPENDICITE, TUMORES DO VENTRE, DOENÇAS DE SENHORAS E CIRURGIA GERAL PROFESSOR BARBOZA VIANNA-Rua Chile. 17-de 3 ás 4 (U 9192) K

DR. CRUZ CAMPISTA reassumiu a clinica, rua Evaristo da Veiga n. 30. Tel. 3191 C. Das 3 ás 5 horas. (U 9698) R

DOENÇAS DO ESTOMAGO, INTESTINOS, FIGADO E NERVOSAS — *DR. RENATO DE SOUZA LOPES, professor da Faculdade. Exames e photographias pelos raios X. Tratamento especial da epilepsia. R. S. José 39, de 3 ás 6 diariamente. Tel. 5282 C. Res. Rua Voluntarios, 33.* (11384)

Dr. J. Mariano Junior

Nariz, garganta e ouvidos. — Uruguayana, 43. — Segundas, quartas e sextas-feiras, das 4 ás 6. (U 6007) R

Zumbidos nos ouvidos Tratamento pelo Dr. Neves da Rocha, com exito seguro dos zumbidos nos ouvidos, pela massagem vibratoria e pelas correntes de alta frequencia. Os zumbidos diminuem logo nas primeiras applicações e acabam desapparecendo completamente. Consultas das 12 ás 17. Avenida Rio Branco n. 90. — Rio de Janeiro. Teleph. Norte: 537. (U. 9987)

DENTISTA — Vende-se armario de peroba, esmaltado, por dentro, prateleiras de vidro, 200$000. Dias da Cruz, 32, Meyer. (U 6506) R

DENTISTA — Vende-se cadeira viagem, motor e gerador. Rua da Constituição, 15, sob. (U 9908) R

Dr. RAGI J. EIS
AVENIDA RIO BRANCO N. 137
2º andar — Sala 55
Terças, quintas e sabbados.
(U 9979)

PARTEIRAS

PARTEIRA diplomada ha 23 annos, Mme. Elvira; rua dos Andradas n. 149. Phone Norte 5920. (U 8556) R

SENHORAS Partos, Molestias do utero, ovarios e suas complicações. Corrimentos, colicas utero-ovarianas, regras irregularidades e prolongadas. ASSEMBLE'A, 54, das 10 ás 21 horas. — DR. PEDRO MAGALHAES. (U 5796) Y

MME. GUIN, prof. parteira de Barcelona e Rio, partos e outros trabalhos. Cons. S. José, 27, Tel. Central 1127. Acceita parturientes, rua Buarque de Macedo n. 78, Tel. B. M. 104. (U 458) Y

SENHORAS Dôres nos ovarios, menstruações dolorosas, colicas uterinas tomem CAPSULAS SEVENKRAUT (Apoil-Sabina-Arruda) Ap. D. N. S. P. nº 94 19-1-921. A' venda. Uruguayana 35. (U 5946)

Professores e professoras

ALLEMÃO — Professor acceita alumnos e traducções, Quitanda, 51 2º andar, trata-se das 9 ás 19 horas. (U 10683) Z

CURSO Commercial, Diurno e nocturno, Port., Inglez, Arith., Tachygraphia e Dactylographia, 40$ mensaes 7 Set. 107, Escola Urania, das 9 ás 21 horas. (U 9401) Z

CURSO primario, aos pobres 10$ e aos ricos, 20$. Assembléa, 121, C. 165. (U 7023) Z

COPIAS á machina e reproducções no Mimiographo; 7 Set. 107. ESCOLA URANIA (U 9696) Z

DACTYLOGRAPHIA 3 vezes por semana; 10$000 mensaes; dá-se diploma de habilitação; 7 de Setembro 107. Escola Urania. (U 9696) Z

DACTYLOGRAPHIA — Mensalidade de 10$ e 15$, 4 e 6 vezes na semana, ESCOLA ROYAL, — Avenida Rio Branco, 159 e Archias Cordeiro, 159, Meyer. (U 7021) Z

FRANCEZ pratico e theorico, ensina Mme. Guion, 137, Avenida Central Edificio Odeon, sala 11. (U 10379) Z

PROFESSORA de piano, canto, theoria, e solfejo, methodo do Instituto, preço modico, rua Natal, sobrado, entrada pela rua d. Carlota, praia de Botafogo. (U 6428) Z

DACTYLOGRAPHIA — Methodo pratico e de adaptação immediata sem olhar o teclado, 10$000 mensaes. Rua da Carioca, 41, 1º andar. Escola Minerva. (U 6416) Z

ESCREVER A' MACHINA — Curso completo em todas as machinas, 50$000; tres aulas por semana, 10$000 mensaes; aulas diarias, 20$; "ESCOLA VELOX", Largo de S. Francisco, 36, 1º. (U 9685) Z

Atheneu S. Luiz
(Curso primario e secundario), director — Prof. L. E. de Moraes Costa. Rua Pedro Americo n. 141. (Quasi esquina de Bento Lisboa) Cattete. (U 6338) Z

Inglez PARTICULAR, Prof. de Londres, 7 Setembro, 235 (U 6019) Z

INGLEZ. Mr. Rodger, americano, ensina este idioma por preço modico; á r. da Alfandega n. 199. (U 6365) Z

INGLEZ e francez, theorico pratico, Miss Reeve e Jayme Praiso; 7 Set. 107. Escola Urania. (U 9696) Z

LINGUAS e Mathematica — pelo prof. dr. Washington Garcia, diariamente, r. Quitanda, 47, das 4 ás 6 da tarde. Taxas 40$ mensaes com direito a todas as materias. (U 9976) Z

A SENHORA está triste? As suas regras são dolorosas e irregulares? Tome CAPSULAS SEVENKRAUT (Apiol-Sabina-Arruda) A. D. N. S. P. n. 94. A' venda. Rua Uruguayana n. 35. (U 5951)

PROFESSOR. Ex-lente S. Francisco Collegio Nova York, lecciona inglez, francez, hespanhol e italiano; unico que nesta capital póde preparar alumnos em poucos mezes; pelo seu methodo claro e rapido, praça Tiradentes n. 53, 2º andar. (U 10620) Z

Lições de francez
Tres mil réis a hora. — Alice, — Rua do Riachuelo n. 40. (U 6197) Z

PROFESSOR BARBOSA, lecciona portuguez, francez e arithmetica, preços modicos; rua Alfandega, 199 (U 9625) Z

PROFESSORA franceza, diplomada, ensina seu idioma, em sua residencia e a domicilio. Tel. Sul 2734. (9880) Z

PROFESSORA de piano e francez, preços modicos. Cartas a P. P. F. nesta redacção. (U 5831) Z

PROFESSORA de corte, chapéos, bordados a mão e filet, lecciona ha muitos annos [illegible] Riachuelo, n. 178, sobrado. [illegible] Z

PROFESSORA [illegible] Musica [illegible] S. Januario [illegible]

SENHORAS [illegible]

TACHYGRAPHIA [illegible]

CHAPEO RIO PARISIENSE

O mais chic e mais barato, só na CASA LAGE á rua do Theatro 19. Reformam-se chapéos de qualquer especie e pelos ultimos figurinos a preços de verdadeiro reclame. (0954)

Gonorrhéa Syphilis Cura da gonorrhéa aguda ou chronica, em poucos dias, por processo de exito absolutamente comprovado, bem como de todas as suas complicações. — Tratamento da syphilis e todas as suas manifestações, com injecção indolor, de effeitos garantidos. — URUGUAYANA, 134, de 8 ás 11 e 1 ás 6. — DR. RUPERT PEREIRA. (U 7054)

Boa collocação

Numa empresa em franco progresso necessita-se de homens educados e activos para o seu serviço. Optima remuneração. Profissão digna. Cartas indicando edade, occupação actual e referencias para a Caixa Postal 944. (0918)

MYSTERIOS da vida, reconciliações, bem negocios e mais tudo o que desejar, por trabalhos garantidos. Cartas com enveloppe prompto para resposta. Mme. O. Fernandes. Nova Iguassu', Estado do Rio. Attende-se em qualquer distancia. (U 6469)

CASA NO RIO COMPRIDO

Vende-se excellente vivenda em centro de jardim com grandes accommodações para familia de tratamento, com tres salas, seis quartos, boa cozinha, quarto de banho com todos os necessarios, boa varanda, e porão habitavel com divisões. Bondes á porta. Para informações á rua da Carioca n. 3, com José Braz. (U 9993)

Doenças venereas Tratamento cuidadoso e rapido quanto possivel da gonorrhéa (corrimentos) e das suas complicações na urethra, prostata, testiculos, bexiga, rins, utero e ovarios; da syphilis, dos cancros molles e das adenites, etc. — pelo DR. JULIO DE MACEDO, á rua da CARIOCA 54-A (de 8 ás 11 e de 1 ás 6.). (U 6401)

MACHINAS SINGER — Alugam-se, trocam-se, concertam-se machinas usadas, desde 60$ para cima. Manda-se mecanico a domicilio. Rua General Camara, 177. Tel. 1728 N.—Largo do Capim. (U 9978)

GRANDES SOBRADOS

Alugam-se 1º e 2º andares proprios para grandes escriptorios ou clubs, á rua Rodrigo Silva 14, onde se trata. (U. 10878)

ALUGA-SE

um gabinete, na rua do Ouvidor 149, 1º andar. [illegible]

Feridas rebeldes
ECZEMA
O pó marca Liége — aperfeiçoado na comp.: desinfecta, allivia a dôr, limpa a ferida para sarar em pouco tempo. Na eczema o resultado é admiravel. Lata 2$000. V. em todas as pharmacias e na rua 1º de Março n. 10. (U. 6036)

MÃE MARIA

ATTENÇÃO

Chegou nestes dias a celebre e renomada professora hespanhola em Sciencias Occultas, Mãe Maria. A Mãe Maria adivinha o presente e o futuro e compromette-se a fazer qualquer classe de trabalhos por mais positivos que sejam. Consultas: 5$ e 10$000, das 8 ás 5 horas da tarde. Rua Visconde do Rio Branco n. 5?1, sobrado, defronte das barcas, Nictheroy. (0842)

Chapas de ferro

Sortimento completo. — 202, rua S. Pedro n. 183. — M. A. Corrêa. (11993)

CANTO E PIANO

MME. LUCINA SOEIRO, professora diplomada, lecciona canto e piano, á rua da Carioca n. 37, altos da "Guitarra de Prata", e em sua residencia á rua Gurindiba n. 25, Itapiru. Telephone Central 5726. Attende chamados. (0937)

DOENÇAS DO ESTOMAGO E INTESTINOS

Tratamento moderno pelo processo do prof. Bier de Berlim, especialmente de *ulceras do estomago e duodeno* em 2 mezes, sem operação de hyper e hypochlorhydrias, prisão de ventre atonica e espasmodica. Dr. Ernesto Carneiro, com longa pratica nos hospitaes da Europa. São José, 69, diariamente de 3 ás 5 h. Res. Sul 28.44. Attende chamados a domicilio. (U 10037)

Tubos de ferro

Sortimento completo e peças para os mesmos. — 202, rua S. Pedro, 183. — M. A. CORRÊA. (11993)

CONSULTORIO

Aluga-se uma ampla sala, propria para consultorio medico, no 1º andar do predio n. 31 da rua Visconde do Rio Branco. Para tratar na loja do mesmo predio, com o sr. Cardoso. (0238)

Grande armazem na rua Marechal Floriano

Traspassa-se, 5 annos de contrato, o da Rua Marechal Floriano n. 225. (6870)

Serras para ferro

"ERJA" 202, rua S. Pedro, 183. — M. A. Corrêa. (11993)

Terrenos e construcções de predios

Santa Thereza, Villa Isabel e Jacarépaguá. Preços modicos e a prazos longos, adeantamentos de capitaes para construcções e todas as demais facilidades, como sejam reconstrucções, pinturas, etc. J. F. Bastos & Cia. Ltd. Avenida Rio Branco n. 117, 2º andar, sala 17. Jornal do Commercio. (0873)

Material Radio

Peças para construcção. — 202, rua S. Pedro, 183. — M. A. Corrêa. (11993)

SANATORIO S. GERALDO

Alienados — Nervosos — Convalescentes. Diaria 6$000. Trimestre, rs. 500$000. DR. FREIRE D'AGUIAR. BARBACENA — E. DE MINAS. (0057)

THERESOPOLIS

Aluga-se na Varzea, uma casa mobilada, por tres mezes, por preço modico. Trata-se á rua da Quitanda n. 31, (loja). (0925)

CORTE

... chapéos, ensinam-se em tres mezes e um gratuito para pratica, á rua S. José n. 93, 2º andar. (U 6269)

ARAME DE FERRO

Todos os numeros. — M. A. Corrêa. — 202, rua S. Pedro, 183. (11993)

ESCRIPTORIO

Aluga-se um na rua S. José 106, 1º andar, elevador, em frente á GALERIA CRUZEIRO. (U 6220)

Predios á venda no Leblon

Vendem-se os de ns. 20 e 28 da rua Dr. Aristides Spinola, construidos com solidez, luxo e conforto. Pagamento metade á vista e metade em 120 prestações. Trata-se na sala 8, da Avenida Rio Branco, 133, 4º andar. (U 6292)

Pias esmaltadas

202, rua S. Pedro 183. — Numeros 1, 2. — M. A. Corrêa.

Pensão Atlantica

Tendo passado por uma grande reforma, aluga-se salas e quartos luxuosamente mobilados, com agua corrente, exclusivamente a familia e cavalheiros de tratamento. Rua Corrêa Dutra, 25. (U 6291)

ESCRIPTORIO

Para casa commercial ou companhia aluga-se o vasto sobrado da rua Theophilo Ottoni n. 34. Trata-se no n. 38. — (ARMAZEM). (10869)

Chapas de latão

Todas as dimensões e bitolas. — 202, rua S. Pedro, 183. — M. A. Corrêa. (11993)

TYPOGRAPHIA

Vende-se uma machina Marinoni, formato A, e uma machina Phoenix n. 2. Trata-se na Avenida Central n. 173, 2º andar, dr. Jorge. [illegible]

ATTENÇÃO

Contratam-se 10 caminhões Ford, para serviço constante de movimento de terra. Para tratar na barreira da Cruz, (Gavea), com o coronel Torres, [illegible] 25 de [illegible] (U 10942)

PREDIO EM NICTHEROY

Assobradado, solido e novo, com muitos commodos, salão pelos fundos e todos os requisitos de hygiene, defronte das barcas e na melhor praça da cidade, vende-se a quem melhor offerecer. Trata-se com a proprietaria á rua Dr. Fernandes n. 47, na mesma, Nictheroy. Negocio urgente. (U 6119)

Chapas de cobre

para calhas. — 202, rua S. Pedro, 183. — M. A. Corrêa. (11993)

Casas no Meyer

Vendem-se duas no centro de terreno, á rua Dias da Cruz 326 e 338, com sala de visitas, sala de jantar, quartos, cozinha, chuveiro e W. C. para creados, [illegible] W. C., gaz, luz electrica e agua. Bonde á porta. [illegible] Cellini & Comp. [illegible] Avenida Rio Branco n. 9, [illegible] ás 17 horas. (U 10872)

Albano Monteiro de Oliveira Portugal

Fafe: — Como falleceu seu pae, e se ignora ainda nesta cidade o seu paradeiro, pede-se a quem tenha conhecimento deste, dirija-se a [illegible] rua [illegible] n. 23. (U 9813)

Ferragens e comestiveis

Traspassa-se uma casa importante em ponto dos melhores, [illegible] rua José Bonifacio 161, Meyer. (U 6312)

MATERIAL ELECTRICO

POR ATACADO E A VAREJO

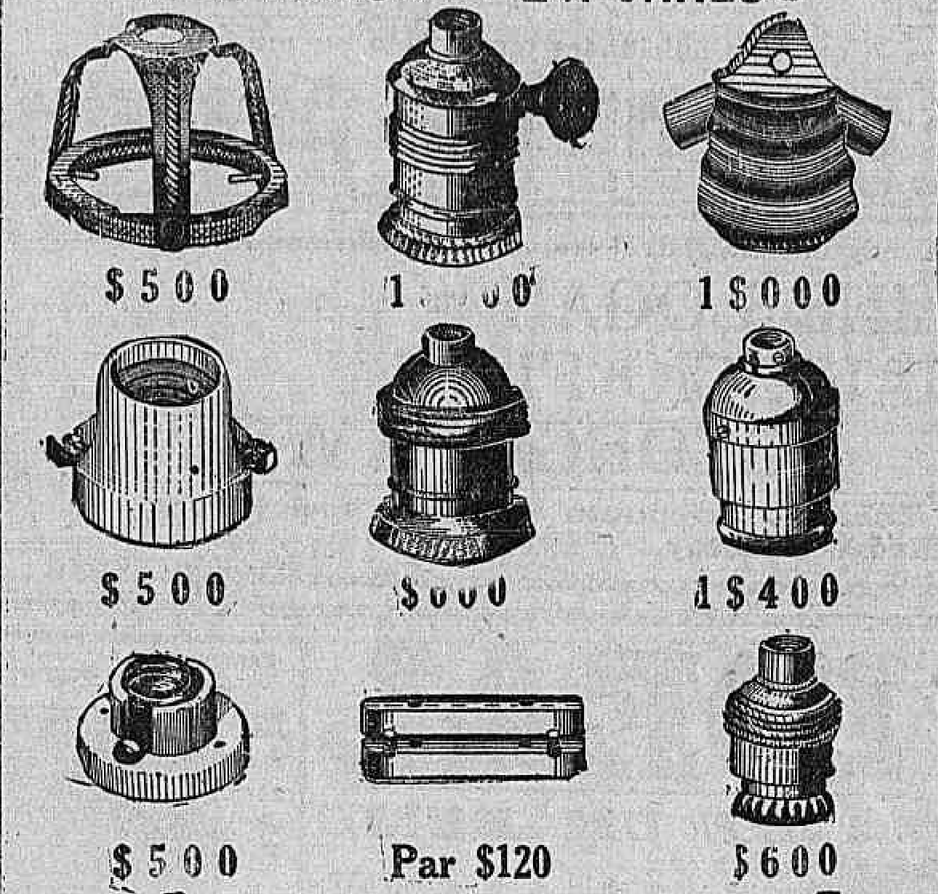

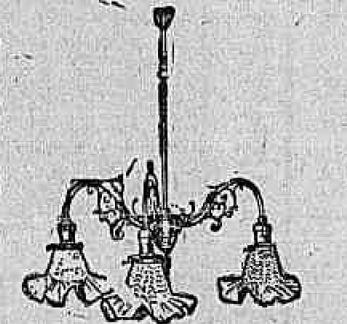

32$000

LAMPADA PHILIPS a mais duravel e economica

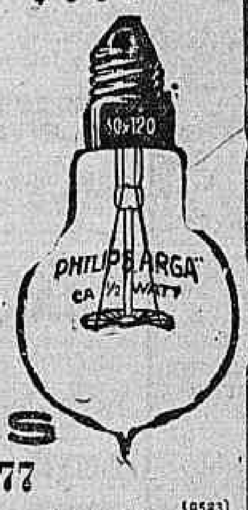

CASA LUCAS

AV. PASSOS, 36 - Tel. N. 1477 (0523)

"RADIOR"

A grande novidade em perfumaria

A PERFUMARIA AVENIDA, concessionaria exclusiva para esta Capital dos productos da THE RADIOR COMPANY LTD., DE LONDRES, acaba de expor em suas vitrines os preparados de toilette dessa Companhia e convida a V. Ex'. a examinar esses productos que, além das maravilhosas qualidades RADIO-ACTIVAS que contêm, são incontestavelmente superiores a quaesquer outros preparados para toucador existentes nesta Capital. Cremes para o rosto. — Tonico e restaurador dos cabellos — Shampoo — Pó de arroz — Dentifricios. — Sabonetes — Sáes para o banho, etc.

Distribuição gratuita de prospectos.

PERFUMARIAS FINAS.

PERFUMARIA AVENIDA

Avenida Rio Branco 142

ESQUINA DE ASSEMBLÉA. (U. 7025)

DIURETOL

(Approvado pela Saude Publica, N. 728 de 8 de Março de 1922

O MAIOR DISSOLVENTE DO ACIDO URICO

Efficaz no tratamento:

ARTHRITISMO — RHEUMATISMO GOTTOSO — LITHIASES URICA E BILIAR — AREIAS (GRAVELLA URICA) - ECZEMAS - CYSTITES — PYELITES - PYELONEPHRITES — URETHRITES — AZIA.

Expurgar das Arterias e dos Rins os residuos calcareos com o uso do "Diuretol" é evitar a Arterio-Esclerose e suas funestas consequencias.

Granulado a base do Quebra-Pedra e de outras plantas diureticas e lithontripticas, gozando de qualidades descongestivas, cholagogas e eliminadoras. Poderoso agente nas affecções dos rins, figado e bexiga.

O Diuretol, é o mais energico diuretico e eliminador do acido urico, sem nenhuma toxidade ou contra indicação, pode ser usado na dose de 3 a 4 colheres das de sopa em 1|2 copo d'agua assucarada. Nos casos agudos poderá usar até 6 colheres.

Recommendado pelos grandes medicos, nos casos de Arthritismo, sciatica, lithiase renal, gonorrhéas, nephrites, insufficiencia renal, e em todas as molestias dos rins e Bexigas, molestias do figado.

— SEM DIETA —

Amostras aos Snrs. Medicos.

Fabricação no "Laboratorio Chimico "VANADIOL"

Rua Sergipe 42 — S. Paulo. (11798)

Lampadas Philips

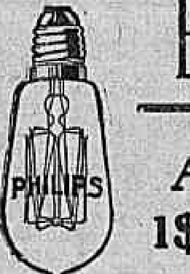

LAMPADA PERA COMMUM

A Rs. 1$800

A' venda nas casas de electricidade

0905

MONOPHASICO

Motores alternados para 110 volts. 05, 0,75, 1 H. P. até 6 H. P., vende-se na CASA EUGENIO — RUA THEOPHILO OTTONI N. 89. (U 6328)

ENCERADOR

Calafetação e enceramentos em assoalhos. Antenor Corrêa. Telephone Norte 5830. Rua Alfandega 197. (U 9937)

Motores electricos

General Electric. — 202, rua S. Pedro, 183. — M. A. Corrêa.

QUARTO

Aluga-se um bom quarto com pensão, na rua do Rosario n. 73, segundo andar. (U 9961)

Verão em Campo Bello

(Estação Barão Homem de Mello) E. F. C. do Brasil

Clima saluberrimo, altitude 500 metros. Proximo á Serra de Itatiaya. — Casal residente nesta localidade acceita hospedes em familia. Escrever para E. F. Souza. — N. B. Não se recebem pessoas de molestia contagiosa. (U 9839)

Terrenos - Leblon

Vendem-se a prestações; informa-se pelo telephone Sul 2361. (U 10083)

Material electrico

PREÇOS

Fio tubo 14	$360
Fio flexivel 18	$360
Supportes chave	1$600
Rosetas	1$200
Conduit flexivel	2$000
Caixas	1$200
Interruptores com chapa nickelada	3$600

202, Rua São Pedro, 183

M. A. CORREA (11993)

CASA

Aluga-se por contrato de um anno, com tres quartos, duas salas, cozinha e banheiro com agua quente e fria e banheira esmaltada; toda pintada a oleo, no melhor ponto da estação do Meyer, com bom terreno, todo cercado e com arvores fructiferas. Travessa Hermengarda 46. Trata-se na mesma. (U 6323)

Casa em Laranjeiras

Vendem-se duas espaçosas casas na rua das Laranjeiras. Preço e informações na casa "O Diluvio", Rua do Ouvidor 147, das 16 ás 18 horas. (U 9825)

Ventilador G. E.

Vende-se um perfeito ventilador General Electrique com movimento para os lados, preço barato. — Rua Visconde da Veiga 209, sobrado. (U 9972)

Offerta excepcional para noivas

A LINGERIE ELEGANTE

Rua do Cattete 136 e 138 sob.

Telep. B. Mar 382 e 1321

Filial em S. Paulo

Rua da Liberdade 115

Telep. C. 3192

Durante o corrente mez tem exposto e offerece *Enxovaes completos para noivas* com rendas finas e *tudo feito a mão* pelo preço unico de

4:500$000

Peçam orçamentos

G. A. Antuori & C. (0293)

PILULAS

VIRTUOSAS

(Pilulas de Papaina e Podophylina)

Empregadas com successo nas molestias do estomago, figado ou intestinos. Estas Pilulas, além de tonicas, são indicadas nas dyspepsias, dôres de cabeça, molestias do figado e prisão de ventre. São um poderoso digestivo e regularizador das secreções gastro-intestinaes.

A' venda em todas as pharmacias. Vidro, 2$500. Depositarios: — J. M. Cardoso & Comp. Rua dos Andradas n. 172, Rio de Janeiro.

Ap. D. C. S. P. n. 2/7, em 30|8|913. (20907)

SALA DE FRENTE

Aluga-se ricamente mobilada, a casal ou a tres ou quatro rapazes. Rua Quitanda 63, 2º andar. Telephone Norte 7897. (U 9966)

CAIXAS D'AGUA HYGIENICAS

(não ha accumulação de lodo)

Patente n. 9071

EM CIMENTO ARMADO.

30 % mais barato que as caixas communs.

Sjostedt Brothers.

Rua Ourives, 56

Tel. N. 3144.

Barata Cleveland

Vende-se, seis cylindros, 21 H. P., dois logares, em excellente estado, motivo viagem. Rua D. Luiza 22. (U 6354)

TO LET

For 6 months from middle of April, small furnished house with piano, etc., situated in a large garden in best part of Sta. Thereza. Beautiful view over the bay. Reasonable rent to suitable tenants. Travessa Navarro 246, Largo do França. Can be seen any time. Information by telephone B. M. 761. (U 6355)

AUTOMOVEL

Europeu, 30 cavallos, espaçoso, sete logares, serve para particular ou para transformar caminhão para entregas até 1500 kilos. Preço de occasião. Acceitam-se propostas para desoccupar logar; ver e informar á rua do Senado n. 300, Garage Recreio, com José de Oliveira. (U 6968)

PHARMACIA

Necessita-se com urgencia um copista de receitas. Paga-se bem. Informações telephone B. M. 3462. (U 9817)

BIOTONICO

FONTOURA

O mais completo fortificante

Com o seu uso observa-se o seguinte:

1º. Sensivel augmento de peso.
2º. Levantamento geral das forças.
3º. Desapparecimento do nervosismo.
4º. Augmento dos globulos sanguineos.
5º. Eliminação da depressão nervosa.
6º. Fortalecimento do organismo.
7º. Maior resistencia para o trabalho physico.
8º. Melhor disposição para o trabalho mental.
9º. Agradavel sensação de bem estar.
10º. Rapido restabelecimento nas convalescenças.

Ap. D. N. S. P. Nº 175 — 27 — 4 — 918. (13764)

CORAÇÃO

Nas suas perturbações com falta de ar, cançaço, palpitações, pés e rosto inchados, urinas poucas, pulso irregular, tonteiras, dores no coração, accessos nocturnos, agulhadas, aperto, suffocações, use a CACTUSGENOL approvado pela D. G. de SAUDE PUBLICA. Para prescripção medica. Na Casa Huber R. 7 n. 61 Drogaria Pacheco, R. Andradas n. 43, e Laboratorio R. dos Araujos n. 101. Licença n. 13; 7|6|16 Cardiogenol). (U 6432)

Magnetos e Velas "BOSCH"

Legitimos allemães.

Sortimento completo.

Agentes geraes para o Brazil.

STEINBERG & Cia.

RIO DE JANEIRO—Avenida Rio Branco, 33

S. PAULO—Rua Barão de Itapetininga, 27 (11339)

COLLEGIOS E GYMNASIOS

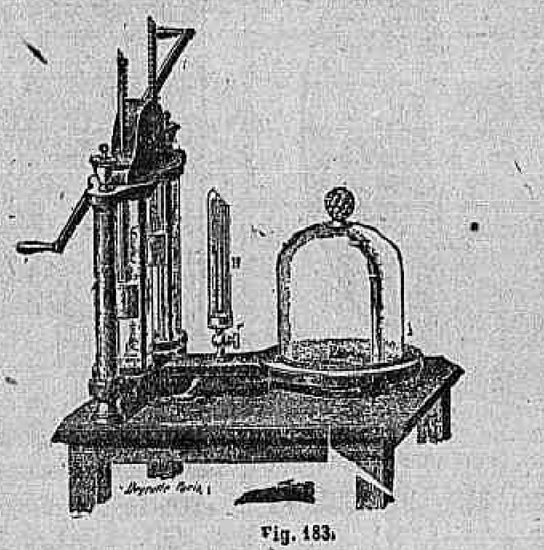

Fig. 183.

Apparelhos para demonstração de Physica e Chimica

Modelos de Botanica e Historia Natural.

Sortimento Completo.

MOREIRA BARBOZA & COMPANHIA.

Rua do Ouvidor N. 83 (0510)

XAROPE PEITORAL

— de —

ANGICO COMPOSTO

CURA *Tosses, Bronchites Agudas ou Chronicas, Catarrhos, Constipações, Influenza, Asthma, Coqueluche, Defluxo, etc.*

Vende-se em todas as Pharmacias e Drogarias — Deposito: "Pharmacia Bragantina" — Rua Uruguayana, 105. (11341)

GRATIS — Quem quizer ser feliz, habilitar-se para ganhar muito dinheiro, em negocios, industria, lavoura ou trabalhos mentaes; melhorar a saude, educar a vontade, augmentar a memoria, a lucidez de espirito e a capacidade productiva, orientando a sua existencia para o caminho da Verdade, livrando-se dos desgostos, dos pezares, das contrariedades e das influencias maleficas estranhas e conseguindo assim realizar seus projectos de prosperidade, peça gratis o MENSAGEIRO DA FORTUNA, á rua São José, 6, Rio Pelo Correio escreva a ARISTOTELES ITALIA — CAIXA POSTAL 604 (secção C), Rio. Só serve para adultos e não analphabetos. Não deixe para amanhã. (0928)

Comprar um vestido novo?

Não! Tinja o velho com GERMANI[illegible]!

Vende-se em toda parte a 1$500 (3919)

BONUS BRASIL

HOJE! HOJE! HOJE.

Hoje, sabbado, restituimos as importancias das compras EM DOBRO, aos amigos e freguezes que derem sua preferencia ás casas abaixo mencionadas:

Commestiveis — Bar Java — Ouvidor 191.
Calçado — Casa Boston — Carioca, 42.
Louças — Casa Lanção — Assembléa, 44

BONUS BRASIL

EMP. DE ANNUNCIOS.

RUA DA CARIOCA 40 (2º andar)

Peçam prospectos — Acceitam-se representações para o interior e Estados — Rio de Janeiro. (0965)

BORLIDO MAIA & Cia.

CASA FUNDADA EM 1878

Depositarios de Cimento inglez "WHITE BROTHERS". Tinta hygienica "OLSINA" e "BEBEDOURO HYGIENICO" approvado pelo D. N. de Saude Publica e Directoria de Hygiene Sanitaria de S. Paulo.

PHONE — Norte 274 — RUA DO ROSARIO N. 55 (11355)

Ganhar Dinheiro?

Qualquer pessoa que puzer seu nome e endereço neste annuncio e envial-o com um sello ao INSTITUTO MAGNETICO, rua Assembléa n. 45, Capital Federal, receberá os MEIOS PSYCHICOS PRATICOS PARA MELHORAR DE PROMPTO EM RECURSOS, servindo-se de loterias e negocios; ter facilidade em cobrar dividas, ganhar demandas, ser afortunado em transacções ou casamento, etc. Perfeita segurança e segredo! Resultado satisfatorio. (8763)

J. A. Martins & C.

Constructores

com officina e escriptorio á rua do Senado n. 237. Telephone Central n. 601, confeccionam projectos e orçamentos, executam construcções e reconstrucções de predios a preços minimos. Expediente das 7 ás 8 e das 16 ás 19 horas. (U 10439)

Casa em Botafogo

Aluga-se a esplendida casa da rua Delphim n. 91. E' muito fresca, tem duas salas, quatro quartos e mais um fóra para arrumações e outros commodos. Banheira esmaltada e aquecedor. W. C. para creados, entrada independente, bom quintal e magnifica apparencia. Mostra-se das 11 horas em deante. Trata-se na mesma. (U 9823)

Palacete - Copacabana

Aluga-se recem-construido e com todo o conforto moderno, a familia de tratamento, ou para pensão de primeira ordem, com ou sem mobiliario, pelo prazo que se convencionar; situação privilegiada, deslumbrante vista, no fim da Avenida Atlantica, com bastante terreno e grande garage; para maiores informações na rua General Camara 68, das 11 ás 16 horas. (U 6315)

ALUGA-SE

Sob proposta uma boa casa para negocio, recentemente construida á rua Estevão n. 139, em Bangu', o ponto mais central desta localidade; as propostas deverão ser enviadas até 31 do corrente mez; para ver e mais informações á mesma rua n. 34. (U 6319)

RODA DA FORTUNA

1852	0735
3604	1372

FLUMINENSE	561
OPERARIA	689
NOITE	696
CARIDADE	136

23 A' Mineira 082

Nictheroy, 14 — 3—924

V. P. (U 6521)

PAULISTA	745
TRIUMPHO	299

P. M. (U. 6517)

A POPULAR 496

14-3-924. (U 7064)

GARANTIA	312
FEDERAL	863

14|3|924. (U. 6529)

CARIOCA	929—8
BURACA	661—16
S. PAULO	696—24
RIO	516—4

14|3|24. — L. P. (U. 6525)

GARANTIA 403

P. P. P. — 14-3-924. (U 7053)

A Preferida	595—24
Confiança	492—23

Hoje, ás 6,30 da tarde. J. A. (U. 6546)

A MASCOTTE 829

14-3-924. (U 7084)

HORA	806—2
REAL	683—21
ESPERANÇA	098—25

E. O. (U. 6511)

A LOTERICA 175

14-3-924. Hoje, ás 6 1|2. (U 7059)

AGAVE "L"	073
SORTE	777

14 Março 1924. (U. 6515)

RIO MENSAGEIRO

Junto a este jornal — Entrega volumes a domicilio e recados urgentes e garantidos. Telephone Central 58. (U 5260)

Ventiladores electricos

"Westinghouse". — 202, rua S. Pedro, 183. — M. A. Corrêa. (11993)

TERRENOS

Dois lotes na nova zona da Lagôa, perto do bonde, promptos para edificar. Sr. Bahia. Ouvidor 55, 1º. (U 6318)

Tubos de latão

Varios diametros e numeros. — M. A. Corrêa. — 202, rua S. Pedro, 183.

SITIO

Compra-se, sendo cerca das Estradas de Ferro Central e Leopoldina, tendo bons terrenos, arvores fructiferas e casa de moradia. Cartas a Alvaro Duarte. Buarque de Macedo 20. (U 6311)

ARMAZEM

Aluga-se um á rua Gomes Carneiro, proximo á rua Marechal Floriano. Tendo tres portas de frente. Informações á rua Marechal Floriano Peixoto n. 134. — CASA ATLAS. (U 6306)

Material Radio

Phones Stromberg. — Rs. 85$000. — 202, rua S. Pedro, 183. — M. A. Corrêa. (11993)

Predio central

Aluga-se o predio novo da rua Rodrigo Silva ns. 30 e 32, entre Assembléa e Sete de Setembro, junto da Avenida Central. Trata-se com o proprietario, á rua Assembléa 45, sob. (U 10986)

CASA DE MODAS

Traspassa-se uma, luxuosamente installada, lindas e amplas vitrines apropriadas a modas ou artigos finos, dispondo de clientella chic. Preço razoavel. Cartas no escriptorio desta folha a M. ROBERTO. (U 9840)

LOTERIAS

CAPITAL FEDERAL

Extracção e 14 do corrente:

36.023	20:000$000
54.242	5:000$000
57.552	2:000$000
9.713	2:000$000

PREMIOS DE 1:000$000

27871 47539 11152

PREMIOS DE 500$000

47714 13968 3136 67864 29844

PREMIOS DE 200$000

49236	37165	27230	9974	7531
53155	15660	22988	41695	19856
22552	53818	12354	24832	58178
9005	39044	12815	64188	312
56863	56315	65781	3288	598
55317	47552	1437	40227	19308
25114	13004	3738	52790	49846
55229	49968	62120	18005	19583
21501	63906	48678	38009	14787
67519	1978	35662	12300	12329
44882	47871	9820	32716	30973
61032	2956	37035	12463	69606
21237	64970	24263	12743	69713
11823	37460			

APPROXIMAÇÕES

36022 e 36024	300$000
54241 e 54243	200$000
57551 e 57553	100$000
9.712 e 9.714	100$000

DEZENAS

36021 a 36030	30$000
54241 a 54250	20$000
57551 a 57560	10$000
9.711 a 9.720	10$000

Todos os numeros terminados em
Todos os numeros terminados em
3 têm 2$000.

Estado do Rio de Janeiro

Extracção e 14 do corrente:

100673 (Nictheroy)	25:000$000
16.967	4:000$000
25.954	2:000$000

PREMIOS DE 1:000$000

83244 95986 62390

PREMIOS DE 500$000

113216	75335	69842	85565
62345	21859	18621	4860

PREMIOS DE 200$000

49063	113570	48970	66441
13926	40179	112168	106068
12701	116949	86762	109223
71494	35161	46416	

PREMIOS DE 100$000

28030	49631	27538	25432
9857	92237	117753	63874
65260	116196	36288	27188
66227	57832	8718	20396
58707	115256	106239	39922
4543	27477	31930	73567
25136	73829	114563	54928
	71167	100852	

APPROXIMAÇÕES

100672 e 100674	300$000
16.966 e 16.968	250$000
35.953 e 35.955	140$000

DEZENAS

100671 a 100680	80$000
16.961 a 16.970	60$000
35.951 a 35.960	50$000

Todos os numeros terminados em 673 têm 30$; em 967 têm 20$; em 954 têm 20$; em 3 têm 2$; exceptuando-se os terminados em 73 que têm 4$000.

ESTADO DE Sta. CATHARINA

Extracção de 14 do corrente:

8.747 (São Paulo)	50:000$000
5.402	5:000$000
5.769	3:000$000
3.231	2:000$000
7.580	2:000$000

Companhia de Loterias Nacionaes do Brasil

Extracções publicas sob a fiscalização do Governo Federal, ás 2 1|2 e aos sabbados ás 3 horas. — RUA VISCONDE DE ITABORAHY N. 67 — e 1º de Março, 110. — (Edificio proprio).

HOJE A's 3 horas da tarde — 16ª-30ª HOJE

100:000$000

POR 8$000, EM DECIMOS

SABBADO, 5 DE ABRIL — A'S 3 HORAS DA TARDE

IMPORTANTE PLANO — 31-14ª

200:000$000

POR 16$000, EM VIGESIMOS

Este importante plano, além do premio maior, distribue mais: 1 de 20:000$, um de 10:000$, cinco de 5:000$, quinze de 2:000$, 20 de 1:000$ e 40 de 500$000.

Os bilhetes para essas loterias acham-se á venda na séde da Companhia, á rua Primeiro de Março n. 110 (edificio proprio), que acceita e despacha com promptidão os pedidos do interior, acompanhados de mais 900 réis para o porte do Correio. (0867)

RAIOS X

DR. JORGE A. FRANCO. Consulta com exame pelos Raios X, 25$000. Tratamento e cura radical das doenças do estomago, intestinos, figado, pulmões, coração, rins, ossos, etc. — Photographias, 60$000. 15, Largo da Carioca, de 1 ás 6, todos os dias. Tel.: C. 3128. (19403)

Automovel Ford

Vende-se um, de particular, com pneus novos, licenças pagas para o corrente anno, partida electrica e em perfeito estado. Trata-se á rua do Rosario n. 130, sobrado. (U 10999)

Fabrica de jersey

Seda, lã, fio de Escossia e algodão, vende-se a varejo á rua Theodoro da Silva n. 490. Tel. V. 5878. (U 9720)

Salvitae — Prisão de ventre

Salvitae — Indigestão

Salvitae — Dor de cabeça

Ap. D. N. S. P. n. 125, de 22|8|917. (17621)

AMA SECCA

Precisa-se uma que seja boa e carinhosa, para um menino de um anno. Que esteja em condições. Trata-se á rua Primeiro de Março 89, armazem. (U 9877)

CASA MOBILADA

Aluga-se metade de uma casa muito bem mobilada, á rua das Laranjeiras n. 478. Trata-se á rua da Assembléa n. 20, sobrado, das 3 1|2 ás 5 horas da tarde. (U 9871)

FORTALECENDO

Restabelece todas as funcções o *Vinho Tonico Phosphatado das Tres Quinas Bittencourt.*

111, R. Uruguayana, 111

Ap. D. G. S. P., n. 51, 17-6-909. (13384)

Bancada Singer

Vende-se uma fabrica de roupas completa, com 14 machinas novas. — Rua de S. Pedro n. 325. Telephone Norte 1937. (U 9868)

CASA

Precisa-se uma para casal, em Copacabana, Leme ou Botafogo. Respostas á caixa postal n. 1822. (U 10950)

PIANO

Vende-se um com urgencia, perfeito, superiores vozes, caixa clara, Rua Barão de Mesquita n. 507. (U 9875)

Professora estrangeira

Precisa-se de uma professora habilitada, para leccionar numa fazenda do interior, musica, desenho, pintura, francez e inglez ou allemão. Prefere-se de uma dessas nacionalidades. — Trata-se com o sr. Pinheiro, das 14 ás 16 horas, á rua Municipal 32. (U 6359)

ARMAZEM

Aluga-se um com longo contrato, á rua Buenos Aires n. 122. (U 6362)

Liquidação de predios

Rua Raul Pompeia	61:000$
Rua 9 de Fevereiro	65:000$
Rua Bulhões de Carvalho	90:000$
Rua 20 de Novembro	75:000$
Rua Gustavo Sampaio	250:000$
Rua Barata Ribeiro	55:000$
Rua Barata Ribeiro	45:000$
Rua Barata Ribeiro	40:000$
Rua Barata Ribeiro	35:000$

Avenida Rio Branco n. 133, 4º andar, das 2 ás 4 horas. (U 10641)

CARRETOS LIGEIROS

Alberto Ferreira, trata para transportar em autos ligeiros, para qualquer parte da cidade. Telephone Norte 5453. (U 9709)

Passa-se casa mobilada

Propria para casal de tratamento, aluguel de 250$000, com dois quartos, uma sala de entrada e outra de jantar, fogão a gaz e banheira. Ver e tratar á rua Conde de Baependy 116, das 2 horas da tarde em deante, por 7:000$000. (U 9710)

Terreno de graça!

Leme, rua Salvador Corrêa, 7 1|2 por 16, com solidos alicerces e planta, plano, bonde á porta, 12:500$000; sala 8, 4º andar, Avenida Rio Branco n. 133. (U 9470)

Predio na Praça Tiradentes

Aluga-se o novo predio n. 29 desta praça, constando de loja com 68,00 m2. e tres andares, servidos por elevador "Otis". Apropriado para qualquer negocio limpo, ateliers, consultorios medicos ou dentarios. O arrendamento só será feito de todo o predio por contrato. Trata-se no mesmo das 9 ás 11 e das 14 ás 17 horas, na rua Luiz de Camões n. 22, Garage. (U 10471)

ARMARINHO

Vende-se um fazendo optimo negocio; para ver e tratar á rua do Cattete n. 324. (U 10809)

Casa para negocio

Aluga-se o moderno predio da Estrada de Santa Cruz n. 85 A., no Realengo; as chaves estão ao lado na casa 85, e trata-se com os srs. Rubem e L. Vasconcellos, á rua Buenos Aires n. 45, 2º andar, das 10 ás 11 e das 3 ás 5 horas. (U 10885)

AUTO-PIANO

Devido viagem vende-se um em perfeito estado por preço barato; é de 88 notas, tem banco e musicas. — Rua Barão de Mesquita n. 507. (U 9875)

Automovel Roamer (barata)

Vende-se um em perfeito estado, 55 H. P., typo modelo. Para ver e tratar á rua Buarque n. 30, (Leme), com Antonio ou Hans. (U 9528)

LOJA NO CENTRO

Aluga-se a grande e espaçosa loja da rua da Carioca n. 53. Trata-se no café da Estrada de Ferro Central do Brasil, com o sr. Isidro. (U 9569)

Casa em Sta. Thereza

Vende-se por 52 contos ou aluga-se por 520$000, na Ladeira de Santa Thereza 15, (nos Arcos), a meio minuto do bonde. Trata-se com o actual inquilino. (U 9499)

AGENTES DE ANNUNCIOS

Precisamos de dois bons agentes de annuncios, que estejam bem relacionados no alto commercio e industria do paiz, para duas publicações unicas no genero e de vasto campo de acção. Rua S. Pedro, 169, com o sr. Escobedo. (U 8891)

Os adoradores de
NORMA TALMADGE
poderão vel-a dentro em breve em
MORRER SORRINDO

ODEON — PROGRAMMA — COMPANHIA CINEMATOGRAPHICA BRASILEIRA — SERRADOR

Fazem hoje duas semanas que Momo entrava vibrante pela Avenida. Tem saudades daquelles tres dias? Venha vel-o

CARNAVAL CANTADO DE 1924

4 partes em que tudo que houve no Rio, em Petropolis e em Nictheroy apparece na tela, ao mesmo tempo que um afinado côro do Ameno Resedá canta os melhores lundús e maxixes do Carnaval.

BUSTER KEATON em - EM ALTO MAR

E ainda um bello film instructivo da Fox, com os pharoes mais bellos do mundo - As Sentinellas do Mar.

Depois de Amanhã

Tereis um novo e bellissimo film do *Programma Serrador*

NAS MALHAS DO DESTINO

6 actos sublimes pelos seus encantos

Super-producção, em que surgem

MIRIAN COOPER

Mitchell Lewis - Forrest Stanley - Wande - Weyne - e Richard Tucher.

A poesia de uma aldeia de pescadores, e o bulicio e encanto de New York.

Depois de Amanhã

E tereis tambem o romance que mais emoções despertou no mundo inteiro!

O Crime da Diligencia de Lyon

Uma obra prima da Gaumont, em que apparecem ROGER KARL, Mlle. MYRGA e Mlle. BIANCHETTI

A historia mais commovente de todos os tempos — Um drama que teve a sua vida real, dividido em seis capitulos

O odio - O crime - O amor - O processo - A lei - e A guilhotina.

CINE MEYER

HOJE — Dustin Farnum em: "Quem Deus ajuda" — cinco actos da Fox. Gareth Hughs em: "URUCUBACA" — alta comedia em seis actos da Paramount

CINE E. DE DENTRO

HOJE — Buck Jones, em: "DAN O GRANDE" — cinco actos da Fox. — "Novidades ..." Dois actos, comedia Sunshine. JOIAS CRYSTALINAS — Film instructivos da Fox

CINE CENTENARIO

Hoje, das horas em deante: RECOMPENSADA ACÇÃO — Seis actos por George Larkin; O MAIOR AMOR, 6 actos por Vera Gordon e NOSSA QUADRILHA, dois actos pelo Pretinho.

Shirley Mason

secundada por

J. Frank Glendon

EM

Amor tropical

Um film delicado e romantico. Uma historia agradabilissima! Um film da FOX!

(BREVE)

ALMAS A' VENDA
com
Barbara La Marr

O ARBITRO
com WM. FARNUM

E MAIS:
CLYDE COOK em
CANÇADO E MOLHADO
2 actos da Fox

IRIS

(2ª FEIRA)

A Marca do Ferrete
super-producção.
O Milagre de uma Rosa special producção da First National

HOOT GIBSON
E
BILLIE DOVE
EM

O caçador de emoções

5 actos da UNIVERSAL em que apparecem tambem

Regenald Denny
E
Mary Philbin

CINEMA AVENIDA

HOJE — HOJE

Quantos males e quantas felicidades têm vindo ao mundo

POR CAUSA DE UM BEIJO

Podereis vêr hoje, em um magistral trabalho da Paramount, com

JACQUELINE LOGAN
MAURICIO FLYN E
GEORGE FAWCETT

Segunda-feira - Tocando no ponto sensivel, film Paramount, com **Mont Blue** e **Madge Kennedy.**

(HOJE)

IDEAL

POR CAUSA DE UM BEIJO

dado por misericordia a um condemnado, originou-se um formidavel romance de amor que o leitor verá, vivido por

Jacqueline Logan - Maurice Flynn - George Fawcett

nessa super producção maravilhosa, em 7 actos da PARAMOUNT

E mais

QUANDO ELLA IA CAINDO...

Super producção magnifica da METRO em 6 actos, com

ENID BENNETT e HUNTLEY GORDON

Paramount 7 actos — (Segunda-feira) — Paramount 7 actos

MADGE KENNEDY

MONTE BLUE

Tocando no ponto sensivel...

No mesmo programma

OS NOVOS RICOS

Uma joiasinha da UNIVERSAL com

GLADYS WALTON

THEATRO LYRICO

Empresa Theatral José Loureiro

—:— TEMPORADA DE 1924 —:—

Companhia Lyrica Italo-Brasileira, do Theatro Municipal de S. Paulo

EMPRESA REIS E SILVA

HOJE —— A's 8 3|4 —— HOJE

1ª RECITA EXTRAORDINARIA

A opera de VERDI

- RIGOLETTO -

Duque de Mantua, REIS E SILVA

Tomam parte: Margarida Simões, João Athos, E. De Marco, J. Camizoli e S. Perrotta.

Amanhã, ás 8 3|4 — TOSCA — Mario Cavaradossi, REIS E SILVA. Quinta-feira, 20 — Festa artistica do tenor REIS E SILVA. Sexta-feira, 21 — Estréa da COMPANHIA ITALIANA DE OPERETAS — LE'A CANDINI. (U 7077)

CINEMA OLYMPIA

RUA VISCONDE DO RIO BRANCO N. 53 — Teleph. C. 5657

HOJE —:— SENSACIONAL PROGRAMMA NOVO —:— HOJE

ALMA DE FLOR

drama em 5 actos, interpretados por ALMA RUBENS

No mesmo programma, em continuação, o film

Ferras do Paraiso

9º e 10º episodios, em 4 actos, por WILLIAM DESMOND

COLLEGIO OU REBOLIÇO

Comedia em 2 actos, de grandes gargalhadas

2ª-feira — "Sansão Acrobata", 5 actos, Luciano Albertini; "Marujo Valente", 9º e 10º episodios, em 4 actos; "Soccorro, Ladrões", comedia, por Harold Lloyd. (U 7066)

SHIRLEY MASON — FOX FILM —

PATHE'

ULTIMAS NOTICIAS PELO FOX NEWS

HOJE — Um espectaculo de selecção

A galante e encantadora

Shirley Mason

no romance, de paixão, sentimento e poesia

Amor Tropical

Cinco actos FOX FILM — Historia commovente desenrolada a bordo do majestoso navio «Tip Girle».

Ultimas noticias pelo sensacional e inedito

FOX NEWS

Proxima Semana - A primeira super-producção da FOX-FILM de 1924

O Mundo não Perdôa - O maior colosso da epoca!...

PARISIENSE

(HOJE)

Tel-o-ia ella enganado?

Tal a sua preoccupação de marido, tal a

SUSPEITA QUE ATORMENTA

Tal a admiravel creação da genial

Pauline Frederick

que ninguem deixará de vir ver.

No mesmo programma:

BUSTER KEATON

e as suas aventuras conjugaes com

A parentela da Esposa

2ª FEIRA

O 1º film em que figuram mais de 40 ESTRELLAS

ALMAS A' VENDA

Leiam annuncio na pagina interna.

RIALTO

HOJE

Um bellissimo film que ora faz sorrir, ora commove até ás lagrimas.

O MISSIONARIO

uma producção empolgante que encanta e seduz. A's 4 e 9 horas

(No Palco)

A Rainha do Fado **A TRASMONTANA**

Os mais lindos fados portuguezes, nos quaes vibra estuante de amor e de gloria o coração da gente luza.

(Um homem — jazz band! ZOE' PHILARMONICA

As mais espantosas imitações musicaes)

O sapateador **MARCHISIO** no mais completo e variado repertorio moderno. Tangos — Steps Shimmies

A tentadora **PERLA VOLAC** a mais linda das bailarinas classicas. Um estupendo successo.

2ª FEIRA

HARRY CAREY
MULLEN LANDIS
MYRILE STEDMAN
VOLA VALE

num film sentimental e lindo

OS DOIS AMIGOS

No Palco — Duas estréas assombrosas!

TRIO MENDES

Famosos acrobatas e equilibristas de salão

Exercicios extraordinarios de força e agilidade

ALICE SPLINZER

Linda bailarina caracteristica

Bailados deslumbrantes e curiosos

Cine-Theatro America

Praça Saenz Penna — Teleph. V. 4575

HOJE — DOMINGO, 9 de março — Secções especiaes, ás 10, 11 e 12 horas da manhã.

Um film scientifico para a classe medica, parteiras, estudantes de medicina, enfermeiras, etc.

GYNECOLOGIA E OBSTECTRICA

Partos anormaes e normaes, operações cesarianas do dr. Werthein, professor e clinico dos hospitaes de Vienna, Austria — Foram precisos mais de 2 annos para se poder obter este extraordinario film scientifico.

NOTA IMPORTANTE — Por ordem da policia é prohibida a entrada a menores e a senhoritas. — Entrada sem distincção de classe — 3$000. (U 9509)

4ª-feira: Madge Bellamy! Cullen Landis, e o Elephante "Oscar", — em: "ALMA SELVAGEM"

CINEMA CENTRAL

Empresa Thfilk — Av. R. Branco, 168. Tel. 4218 C.

Dias 24 a 30 — William Farnum — em: — "O ARBITRO" — Moderna Super-producção FOX.

HOJE — Dia chic — HOJE

Grandiosas sessões dedicadas ás distinctas familias cariocas. Um film que todas as senhoras e senhoritas devem ver

Quando ella ia caindo

em que uma esposa, amando loucamente seu marido, ia tombando nas garras dum habil seductor

Trabalho da formosa estrella

Enid Bennett

secundada por

Rosemary Theby - Huntley Gordon, etc

Super-producção especial de luxo da Metro Pictures, distribuida pela Paramount

Extra, só na matiné BUSTER KEATON em **BODE EXPIATORIO** 2 actos movimentados

2ª Feira — Grande successo — 2ª Feira

Casados sem o saber Uma soberba producção

Robertson Cole com a formosa actriz americana Anna Lehr

E o famoso comico elegante **HAROLD LLOYD** em uma das suas mais extravagantes producções

Um film dedicado aos catholicos e á colonia bahiana **A colossal procissão do Senhor do Bomfim**, na Bahia com a assistencia de 200.000 pessoas

HOJE Palco 3 horas — 4 1|2 — 6 horas — 8 horas — 9 1|2 — 10 3|4 — Hoje e amanh

No Palco — Sempre successo

Programma South American Tour

6 sessões completas com variedades 6. Em cada sessão trabalham 6 artistas. (Vide a distribuição na bilheteria do Cinema)

2 ultimos dias da troupe **Eclair Co.** Motocyclistas e gymnastas. Numero unico no genero pela 1ª vez no Brasil

Manoel Vega O rei dos excentricos

Montemare imitador de passaros

Mme. DUVAL e seus 6 cães amestrados.

Successo do cão musical PEPPO

JOHN SIEMS Prestidigitador mundial

Gus Brown Comico inglez

Izabel Fragoso Cantante portugueza

ANNA DELOWA Bailarina caracteristica

Trio YUMAZETTIS os reis da acrobacia

NURA LUBIMOWA bailarina acrobatica

The 4 Royal Girls — bailes e cantos inglezes. Só na matinée

Sempre successo dos queridos artistas **Los Orland's** Os cantores da rua

Sessões completas — Cada ingresso só dá direito a uma sessão. — ENTRADA 2$000. 2 ultimos dias ECLAIR C° — Motocyclistas e gymnastas Numero unico no mundo.